



Gemeindekennziffer: **31723**
Politischer Bezirk: Mödling
Land: Niederösterreich

Einwohnerzahl per 31.10.2017: 6.824
Fläche: 10,48 km²

1 . N a c h t r a g s v o r a n s c h l a g für das Haushaltsjahr 2019

NVA Gesamtübersicht nach Gruppen

**Nachtragsvoranschlag 2019
Gesamtübersicht nach Gruppen**

Gruppe	Einnahmen	VA 2019 inkl. NVA	Voranschlag 2019	NVA	Rechnung 2018
Ordentlicher Haushalt					
0	VERTRETUNGSKÖRPER UND ALLGEMEINE VERWALTUNG	922.400,00	922.400,00		891.919,47
1	ÖFFENTLICHE ORDNUNG UND SICHERHEIT	1.000,00	1.000,00		1.536,85
2	UNTERRICHT, ERZIEHUNG SPORT UND WISSENSCHAFT	627.500,00	627.500,00		680.688,21
3	KUNST, KULTUR UND KULTUS	380.900,00	380.900,00		377.152,31
4	SOZIALE WOHLFAHRT UND WOHNBAUFÖRDERUNG	102.400,00	102.400,00		65.770,67
5	GESUNDHEIT	17.300,00	17.300,00		15.911,56
6	STRASSEN- UND WASSER- BAU, VERKEHR	657.100,00	657.100,00		677.555,21
7	WIRTSCHAFTSFÖRDERUNG	67.100,00	67.100,00		35.596,83
8	DIENSTLEISTUNGEN	5.648.600,00	5.648.600,00		5.713.309,74
9	FINANZWIRTSCHAFT	16.846.000,00	16.846.000,00		17.280.502,25
Summe Ordentlicher Haushalt		25.270.300,00	25.270.300,00	0,00	25.739.943,10
Abwicklung der Vorjahre					
963000	Sollüberschuss	420.500,00	376.500,00	44.000,00 +	823.731,05
Summe Ordentlicher Haushalt inkl. Abwicklung Vorjahre		25.690.800,00	25.646.800,00	44.000,00 +	26.563.674,15
Außerordentlicher Haushalt					
0	VERTRETUNGSKÖRPER UND ALLGEMEINE VERWALTUNG	174.000,00	174.000,00		54.222,94
1	ÖFFENTLICHE ORDNUNG UND SICHERHEIT	789.600,00	789.600,00		230.000,00
2	UNTERRICHT, ERZIEHUNG SPORT UND WISSENSCHAFT	120.000,00		120.000,00 +	924.967,20
3	KUNST, KULTUR UND KULTUS				
4	SOZIALE WOHLFAHRT UND WOHNBAUFÖRDERUNG				
5	GESUNDHEIT				
6	STRASSEN- UND WASSER- BAU, VERKEHR	1.134.000,00	1.134.000,00		1.602.975,29
7	WIRTSCHAFTSFÖRDERUNG	60.000,00	60.000,00		19.767,45
8	DIENSTLEISTUNGEN	2.144.300,00	2.144.300,00		1.532.918,86
9	FINANZWIRTSCHAFT				
Summe Außerordentlicher Haushalt		4.421.900,00	4.301.900,00	120.000,00 +	4.364.851,74
Abwicklung der Vorjahre					
963000	Sollüberschuss	1.147.600,00	347.600,00	800.000,00 +	1.234.076,09
964000	Soll-Abgang				
Summe Außerordentlicher Haushalt inkl. Abwicklung Vorjahre		5.569.500,00	4.649.500,00	920.000,00 +	5.598.927,83
Gesamtzusammenstellung OH					
Einnahmen		25.690.800,00	25.646.800,00	44.000,00 +	26.563.674,15
Ausgaben		25.690.800,00	25.646.800,00	44.000,00 +	25.625.402,29
Ergebnis (+/-) OH		0,00	0,00	0,00	938.271,86

Nachtragsvoranschlag 2019 Gesamtübersicht nach Gruppen

Gruppe	Ausgaben	VA 2019 inkl. NVA	Voranschlag 2019	NVA	Rechnung 2018
Ordentlicher Haushalt					
0	VERTRETUNGSKÖRPER UND ALLGEMEINE VERWALTUNG	3.456.300,00	3.456.300,00		3.192.419,18
1	ÖFFENTLICHE ORDNUNG UND SICHERHEIT	353.400,00	353.400,00		383.620,51
2	UNTERRICHT, ERZIEHUNG SPORT UND WISSENSCHAFT	4.936.500,00	4.936.500,00		4.793.656,42
3	KUNST, KULTUR UND KULTUS	918.000,00	918.000,00		944.263,51
4	SOZIALE WOHLFAHRT UND WOHNBAUFÖRDERUNG	2.479.200,00	2.479.200,00		2.345.235,93
5	GESUNDHEIT	2.675.400,00	2.675.400,00		2.567.060,39
6	STRASSEN- UND WASSER- BAU, VERKEHR	1.078.300,00	1.078.300,00		828.876,42
7	WIRTSCHAFTSFÖRDERUNG	519.100,00	519.100,00		407.842,56
8	DIENSTLEISTUNGEN	8.739.500,00	8.695.500,00	44.000,00 +	8.849.703,06
9	FINANZWIRTSCHAFT	535.100,00	535.100,00		1.312.724,31
Summe Ordentlicher Haushalt		25.690.800,00	25.646.800,00	44.000,00 +	25.625.402,29
Abwicklung der Vorjahre					
963000	Sollüberschuss				
Summe Ordentlicher Haushalt inkl. Abwicklung Vorjahre		25.690.800,00	25.646.800,00	44.000,00 +	25.625.402,29
Außerordentlicher Haushalt					
0	VERTRETUNGSKÖRPER UND ALLGEMEINE VERWALTUNG	174.000,00	174.000,00		54.222,94
1	ÖFFENTLICHE ORDNUNG UND SICHERHEIT	937.200,00	937.200,00		11.958,00
2	UNTERRICHT, ERZIEHUNG SPORT UND WISSENSCHAFT	920.000,00		920.000,00 +	124.967,20
3	KUNST, KULTUR UND KULTUS				
4	SOZIALE WOHLFAHRT UND WOHNBAUFÖRDERUNG				
5	GESUNDHEIT				
6	STRASSEN- UND WASSER- BAU, VERKEHR	1.134.000,00	1.134.000,00		1.097.491,23
7	WIRTSCHAFTSFÖRDERUNG	60.000,00	60.000,00		19.767,45
8	DIENSTLEISTUNGEN	2.344.300,00	2.344.300,00		998.482,39
9	FINANZWIRTSCHAFT				
Summe Außerordentlicher Haushalt		5.569.500,00	4.649.500,00	920.000,00 +	2.306.889,21
Abwicklung der Vorjahre					
963000	Sollüberschuss				
964000	Soll-Abgang				137.075,64
Summe Außerordentlicher Haushalt inkl. Abwicklung Vorjahre		5.569.500,00	4.649.500,00	920.000,00 +	2.443.964,85
Gesamtzusammenstellung AOH					
Einnahmen		5.569.500,00	4.649.500,00	920.000,00 +	5.598.927,83
Ausgaben		5.569.500,00	4.649.500,00	920.000,00 +	2.443.964,85
Ergebnis (+/-) AOH		0,00	0,00	0,00	3.154.962,98

NVA Gesamtübersicht nach Vorhaben

Nachtragsvoranschlag 2019 Gesamtübersicht nach Vorhaben

Vorhaben	Einnahmen Außerordentlicher Haushalt	VA 2019 inkl. NVA	Voranschlag 2019	NVA	Rechnung 2018
001500	ÖFFENTLICHKEITSARBEIT	10.000,00	10.000,00		5.598,96
002911	SANIERUNG SCHLOSSMAUER	35.000,00	35.000,00		28.723,48
002920	FRESKEN SCHLOSS VÖSENDORF	10.000,00	10.000,00		
002940	GEMEINDEAMT	119.000,00	119.000,00		
010100	UMSTELLUNG ELAK U. ORGANISATIONSMANAGEMENT				19.900,50
016400	FEUERWEHRWESEN	937.200,00	937.200,00		230.000,00
024090	KLEINKINDERBETREUUNG (KRABELSTUBE)	920.000,00		920.000,00 +	800.000,00
025002	HORT VÖSENDORF				2.269,24
026201	SANIERUNG SPORTZENTRUM (Vösendorfer Kommunal GmbH)				124.967,20
061200	STRASSENBAU	427.000,00	427.000,00		666.063,51
061220	STRASSENBAU - ORTSSTR. (Sanierung inkl. Radweg, Gehsteig, Beleucht)	50.000,00	50.000,00		704.041,36
063900	BRÜCKEN PETERSBACH	642.000,00	642.000,00		452.492,85
063910	KROTTENBACH	15.000,00	15.000,00		
064900	BUSWARTEHÄUSCHEN				7.039,20
071000	GÜTERWEGE	25.000,00	25.000,00		18.252,57
075100	ELEKTROTANKSTELLE	15.000,00	15.000,00		
075900	PROJEKT ENERGIEMONITORING	20.000,00	20.000,00		1.514,88
081500	PARK- U. GARTENANLAGEN	70.000,00	70.000,00		90.498,57
081600	UMSTELLUNG AUF LED	100.000,00	100.000,00		85.470,87
081710	FRIEDHOF - GESTALTUNG UND AUSBAU	95.000,00	95.000,00		186.024,84
082000	BAUHOF SANIERUNG (lt. NÖ Energieeffizienzgesetz)	250.000,00	250.000,00		
084000	GRUNDSTÜCKSTRANSAKTIONEN				828.676,00
085180	KLÄRANLAGE - KANAL DIVERSES	807.000,00	807.000,00		904.792,62
085190	ABA BA 13 KANALUSWECHSLUNG	8.500,00	8.500,00		14.400,00
085192	ABA BA 17 KANALUSWECHSLUNG (Pertichg.,Konsum.,Markt.,Haidf.)				69.639,56
085193	ABA BA 18 KLÄRANLAGE ERWEITERUNG (FAULTURM, BIOGASANLAGE)	780.000,00	780.000,00		
085198	ABA BA 15 WEINBERGG., ORTSSTR./SCHÖN.ALLEE	13.000,00	13.000,00		36.671,00
085199	ABA BA 14 ÄNDERUNG SW-DRUCKLEITUNG SCS				736,97
085200	MÜLLTRENNUNG	30.000,00	30.000,00		216.365,62
085321	SCHLOSSNEBENGEBÄUDE - ZUBAU STADL	150.000,00	150.000,00		70.387,77
085999	DARLEHENSFINANZIERUNG	5.800,00	5.800,00		6.245,92
087000	PHOTOVOLTAIKANLAGEN	35.000,00	35.000,00		28.154,34
	Summe Außerordentlicher Haushalt	5.569.500,00	4.649.500,00	920.000,00 +	5.598.927,83

Nachtragsvoranschlag 2019 Gesamtübersicht nach Vorhaben

Vorhaben	Ausgaben Außerordentlicher Haushalt	VA 2019 inkl. NVA	Voranschlag 2019	NVA	Rechnung 2018
001500	ÖFFENTLICHKEITSARBEIT	10.000,00	10.000,00		5.598,96
002911	SANIERUNG SCHLOSSMAUER	35.000,00	35.000,00		28.723,48
002920	FRESKEN SCHLOSS VÖSENDORF	10.000,00	10.000,00		
002940	GEMEINDEAMT	119.000,00	119.000,00		
010100	UMSTELLUNG ELAK U. ORGANISATIONSMANAGEMENT				19.900,50
016400	FEUERWEHRWESEN	937.200,00	937.200,00		11.958,00
024090	KLEINKINDERBETREUUNG (KRABELSTUBE)	920.000,00		920.000,00 +	
025002	HORT VÖSENDORF				
026201	SANIERUNG SPORTZENTRUM (Vösendorfer Kommunal GmbH)				124.967,20
061200	STRASSENBAU	427.000,00	427.000,00		381.744,69
061220	STRASSENBAU - ORTSSTR. (Sanierung inkl. Radweg, Gehsteig, Beleucht)	50.000,00	50.000,00		704.041,36
063900	BRÜCKEN PETERSBACH	642.000,00	642.000,00		6.597,98
063910	KROTTENBACH	15.000,00	15.000,00		
064900	BUSWARTEHÄUSCHEN				7.039,20
071000	GÜTERWEGE	25.000,00	25.000,00		18.252,57
075100	ELEKTROTANKSTELLE	15.000,00	15.000,00		
075900	PROJEKT ENERGIEMONITORING	20.000,00	20.000,00		1.514,88
081500	PARK- U. GARTENANLAGEN	70.000,00	70.000,00		78.540,15
081600	UMSTELLUNG AUF LED	100.000,00	100.000,00		40.168,32
081710	FRIEDHOF - GESTALTUNG UND AUSBAU	95.000,00	95.000,00		157.624,09
082000	BAUHOF SANIERUNG (lt. NÖ Energieeffizienzgesetz)	250.000,00	250.000,00		
084000	GRUNDSTÜCKSTRANSAKTIONEN				
085180	KLÄRANLAGE - KANAL DIVERSES	807.000,00	807.000,00		450.442,40
085190	ABA BA 13 KANALUSWECHSLUNG	8.500,00	8.500,00		14.400,00
085192	ABA BA 17 KANALUSWECHSLUNG (Pertichg.,Konsum.,Markt.,Haidf.)				69.639,56
085193	ABA BA 18 KLÄRANLAGE ERWEITERUNG (FAULTURM, BIOGASANLAGE)	780.000,00	780.000,00		
085198	ABA BA 15 WEINBERGG., ORTSSTR./SCHÖN.ALLEE	13.000,00	13.000,00		36.671,00
085199	ABA BA 14 ÄNDERUNG SW-DRUCKLEITUNG SCS				736,97
085200	MÜLLTRENNUNG	30.000,00	30.000,00		216.365,62
085321	SCHLOSSNEBENGEBÄUDE - ZUBAU STADL	150.000,00	150.000,00		62.792,00
085999	DARLEHENSFINANZIERUNG	5.800,00	5.800,00		6.245,92
087000	PHOTOVOLTAIKANLAGEN	35.000,00	35.000,00		
	Summe Außerordentlicher Haushalt	5.569.500,00	4.649.500,00	920.000,00 +	2.443.964,85

Voranschlagsquerschnitt

**Nachtragsvoranschlag 2019
Querschnitt (Anlage 5b)**

Bezeichnung	Posten lt. Postenverzeichnis Gemeinden	Summe o + aoH	davon A 85 - 89	Summe ohne A 85 - 89
I. Querschnitt				
Einnahmen der laufenden Gebarung				
10 Eigene Steuern	Unterklassen 83 bis 85 ohne Gruppen 852, 858 und 859	9.345.400,00		9.345.400,00
11 Ertragsanteile	Gruppen 858 und 859	6.696.800,00		6.696.800,00
12 Gebühren für die Benützung von Gemeindeeinrichtungen und -anlagen	Gruppe 852	3.800.500,00	3.681.000,00	119.500,00
13 Einnahmen aus Leistungen	Unterklasse 81	1.413.800,00	5.000,00	1.408.800,00
14 Einnahmen aus Besitz und wirtschaftlicher Tätigkeit	Gruppen 820, 822 bis 825	1.341.900,00	1.156.200,00	185.700,00
15 Laufende Transferzahlungen von Trägern des öffentlichen Rechts	Gruppen 860 bis 864, 888	418.800,00	171.400,00	247.400,00
16 Sonstige laufende Transfereinnahmen	Gruppen 865 bis 868, 880	607.100,00		607.100,00
17 Gewinnentnahmen der Gemeinde von Unternehmungen und marktbestimmten Betrieben der Gemeinde (A 85-89)	Gruppe 869	683.800,00		683.800,00
18 Einnahmen aus Veräußerungen und sonstige Einnahmen	Unterklasse 80, Gruppen 827 bis 829	879.700,00	415.500,00	464.200,00
19 Summe 1 (laufende Einnahmen)		25.187.800,00	5.429.100,00	19.758.700,00
Ausgaben der laufenden Gebarung				
20 Leistungen für Personal	Klasse 5	6.906.200,00	642.200,00	6.264.000,00
21 Pensionen und sonstige Ruhebezüge	Gruppe 760			
22 Bezüge der gewählten Organe	Gruppe 721	360.700,00		360.700,00
23 Gebrauchs- und Verbrauchsgüter, Handelswaren	Klasse 4	778.200,00	133.000,00	645.200,00
24 Verwaltungs- und Betriebsaufwand	Klasse 6 ohne Gruppen 650, 651, 653 und 654, Unterklassen 70 bis 72 ohne Gruppe 721	8.126.300,00	2.446.100,00	5.680.200,00
25 Zinsen für Finanzschulden	Gruppen 650, 651, 653 und 654	440.700,00	98.500,00	342.200,00
26 Laufende Transferzahlungen an Träger des öffentlichen Rechts	Gruppen 750 bis 754	5.094.500,00	19.200,00	5.075.300,00
27 Sonstige laufende Transferausgaben	Gruppen 755 bis 757, 759, 764, 768 und 780	458.000,00		458.000,00
28 Gewinnentnahmen der Gemeinde von Unternehmungen und marktbestimmten Betrieben der Gemeinde (A 85-89)	Gruppe 769	683.800,00	683.800,00	
29 Summe 2 (laufende Ausgaben)		22.848.400,00	4.022.800,00	18.825.600,00
91 Saldo 1: Ergebnis der laufenden Gebarung	Summe 1 minus Summe 2	2.339.400,00	1.406.300,00	933.100,00

**Nachtragsvoranschlag 2019
Querschnitt (Anlage 5b)**

Bezeichnung	Posten lt. Postenverzeichnis Gemeinden	Summe o + aoH	davon A 85 - 89	Summe ohne A 85 - 89
Einnahmen der Vermögensgebarung ohne Finanztransaktionen				
30	Veräußerung von unbeweglichem Vermögen	Unterklassen 00, 01 und 05		
31	Veräußerung von beweglichem Vermögen	Unterklassen 02 bis 04		
32	Veräußerung von aktivierungsfähigen Rechten	Unterklasse 07		
33	Kapitaltransferzahlungen von Trägern des öffentlichen Rechts	Gruppen 870 bis 874, 889	532.500,00	13.000,00
34	Sonstige Kapitaltransfereinnahmen	Gruppen 875 bis 878, 885	37.500,00	5.000,00
39	Summe 3: Einnahmen der Vermögensgebarung ohne Finanztransaktionen		570.000,00	18.000,00
Ausgaben der Vermögensgebarung ohne Finanztransaktionen				
40	Erwerb von unbeweglichem Vermögen	Unterklassen 00, 01 und 05	3.689.500,00	1.842.000,00
41	Erwerb von beweglichem Vermögen	Unterklassen 02 bis 04	1.311.600,00	37.000,00
42	Erwerb von aktivierungsfähigen Rechten	Unterklasse 07	85.400,00	
43	Kapitaltransferzahlungen an Träger des öffentlichen Rechts	Gruppen 770 bis 774		85.400,00
44	Sonstige Kapitaltransferzahlungen	Gruppen 775 bis 778, 785	938.500,00	938.500,00
49	Summe 4: Ausgaben der Vermögensgebarung ohne Finanztransaktionen		6.025.000,00	1.879.000,00
92	Saldo 2: Ergebnis der Vermögensgebarung ohne Finanztransaktionen	Summe 3 minus Summe 4	-5.455.000,00	-1.861.000,00

**Nachtragsvoranschlag 2019
Querschnitt (Anlage 5b)**

Bezeichnung	Posten lt. Postenverzeichnis Gemeinden	Summe o + aoH	davon A 85 - 89	Summe ohne A 85 - 89
Einnahmen aus Finanztransaktionen				
50	Veräußerung von Wertpapieren und Beteiligungen	Unterklasse 08, Gruppe 220		
51	Entnahmen aus Rücklagen	Gruppe 298		
52	Einnahmen aus der Rückzahlung von Darlehen an Träger des öffentlichen Rechts	Gruppen 240 bis 244, 250 bis 254		
53	Rückzahlung von Darlehen an andere und von Bezugsvorschüssen	Gruppen 245 bis 247, 249, 255 bis 257 und 259	70.000,00	70.000,00
54	Aufnahmen von Finanzschulden von Trägern des öffentlichen Rechts	Gruppen 340 bis 344, 350 bis 354	14.300,00	14.300,00
55	Aufnahme von Finanzschulden von anderen	Gruppen 345 bis 349, 355 bis 359	3.007.100,00	1.515.500,00
56	Investitions- und Tilgungszuschüsse zwischen Unternehmungen und markt- bestimmten Betrieben der Gemeinde	Gruppe 879		1.491.600,00
59	Summe 5: Einnahmen aus Finanztransaktionen		3.091.400,00	1.529.800,00
Ausgaben aus Finanztransaktionen				
60	Erwerb von Wertpapieren und Beteiligungen	Unterklasse 08, Gruppe 220		
61	Zuführungen an Rücklagen	Gruppe 298		
62	Gewährung von Darlehen an Träger des öffentlichen Rechts	Gruppen 240 bis 244, 250 bis 254		
63	Gewährung von Darlehen an andere und von Bezugsvorschüssen	Gruppen 245 bis 247, 249, 255 bis 257 und 259	70.000,00	70.000,00
64	Rückzahlung von Finanzschulden bei Trägern des öffentlichen Rechts	Gruppen 340 bis 344, 350 bis 354		
65	Rückzahlung von Finanzschulden bei anderen	Gruppen 345 bis 349, 355 bis 359	1.943.900,00	1.075.100,00
66	Investitions- und Tilgungszuschüsse zwischen Unternehmungen und markt- bestimmten Betrieben der Gemeinde	Gruppe 779		868.800,00
69	Summe 6: Ausgaben aus Finanztransaktionen		2.013.900,00	938.800,00
93	Saldo 3: Ergebnis der Finanztransaktionen	Summe 5 minus Summe 6	1.077.500,00	454.700,00
94	Saldo 4: Jahresergebnis ohne Verrechnung zwischen ord. und ao. Haushalt und ohne Abwicklung		-2.038.100,00	0,00
				-2.038.100,00

**Nachtragsvoranschlag 2019
Querschnitt (Anlage 5b)**

Bezeichnung	Posten lt. Postenverzeichnis Gemeinden	Summe o + aoH	davon A 85 - 89	Summe ohne A 85 - 89
II. Ableitung des Finanzierungssaldos				
70	Jahresergebnis Haushalt ohne A 85 - 89 und ohne Finanztransaktionen	Saldo 1 plus Saldo 2		-2.660.900,00
71	Überrechnung Jahresergebnis A 85 - 89	Saldo 4 der Spalte „davon A 85-89“		
95	Finanzierungssaldo (Maastricht-Ergebnis)			-2.660.900,00
III. Übersicht Gesamthaushalt				
80	Einnahmen der laufenden und der Vermögensgebarung	Summen 1, 3 und 5	28.849.200,00	
81	Zuführungen aus dem o. Haushalt und Rückführungen aus dem ao. Haushalt	Gruppe 910	373.000,00	
82	Abwicklung Soll-Überschüsse Vorjahre	Gruppe 963	2.038.100,00	
83	Abwicklung Soll-Abgang laufendes Jahr	Gruppe 968		
79	Summe 7: Gesamteinnahmen		31.260.300,00	
84	Ausgaben der laufenden und der Vermögensgebarung	Summen 2, 4 und 6	30.887.300,00	
85	Zuführungen an den ao Haushalt und Rückführungen an den ord. Haushalt	Gruppe 910	373.000,00	
86	Abwicklung Soll-Abgänge Vorjahre	Gruppe 964		
87	Abwicklung Soll-Überschuss laufendes Jahr	Gruppe 967		
89	Summe 8: Gesamtausgaben		31.260.300,00	
99	Administratives Jahresergebnis	Summe 7 minus Summe 8	0,00	

NVA Haushaltskonten OH

**Nachtragsvoranschlag 2019
Ordentlicher Haushalt**

Einnahmen	VQ	VA 2019 inkl. NVA	Voranschlag 2019	NVA	Rechnung 2018
0 VERTRETUNGSKÖRPER UND ALLGEMEINE VERWALTUNG					
00	Gewählte Gemeindeorgane				
000	GEWÄHLTE GEMEINDEORGANE				
000000	Gewählte Gemeindeorgane				
<hr/>					
000	GEWÄHLTE GEMEINDEORGANE	0,00	0,00	0,00	0,00
00	Gewählte Gemeindeorgane	0,00	0,00	0,00	0,00
01	Hauptverwaltung				
010					
010000	Hauptverwaltung				
2/010000+810001	interne Weiterverrechnung (EDV- u. Lohnkosten)	13	584.200,00	584.200,00	565.700,00
2/010000+816000	Kostensätze für sonstige Leistungen (vormals Post 828 - VRV NEU)	13			140,64
2/010000+828000	Rückersätze von Ausgaben	18	1.000,00	1.000,00	703,17
2/010000+828100	Rückersätze von Ausgaben (Bezüge f. GmbH-Tätigkeiten)	18	83.000,00	83.000,00	101.982,00
2/010000+829000	Sonstige Einnahmen	18	100,00	100,00	26,58
2/010000+860000	Bundesbeihilfen (AMS, BEINSTG)	15	3.000,00	3.000,00	19.174,50

Nachtragsvoranschlag 2019
Ordentlicher Haushalt

Ausgaben	VQ	VA 2019 inkl. NVA	Voranschlag 2019	NVA	Rechnung 2018
0 VERTRETUNGSKÖRPER UND ALLGEMEINE VERWALTUNG					
00	Gewählte Gemeindeorgane				
000	GEWÄHLTE GEMEINDEORGANE				
000000	Gewählte Gemeindeorgane				
1/000000-400001	Geringwertige Wirtschaftsgüter des Anlagevermögens	23	200,00	200,00	49,99
1/000000-670000	Versicherungen	24	2.200,00	2.200,00	2.126,93
1/000000-721000	Bezüge der Organe	22	360.000,00	360.000,00	348.148,55
1/000000-721100	Reisegebühren	22	700,00	700,00	677,16
1/000000-723000	Amtspauschalien und Repräsentationen	24	14.000,00	14.000,00	12.175,20
1/000000-729000	Sonstige Ausgaben	24	200,00	200,00	
1/000000-757000	Schulung der Organe	27	500,00	500,00	759,30
000	GEWÄHLTE GEMEINDEORGANE		377.800,00	377.800,00	0,00
00	Gewählte Gemeindeorgane		377.800,00	377.800,00	0,00
01	Hauptverwaltung				
010	Hauptverwaltung				
010000	Hauptverwaltung				
1/010000-020000	Ankauf v. Maschinen u. Geräten (EDV, ...)	41	3.000,00	3.000,00	1.069,55
1/010000-042000	Amtsausstattung	41	5.000,00	5.000,00	840,97
1/010000-070000	G.I.S.-Bauamt	42	26.400,00	26.400,00	25.124,55
1/010000-400000	Dienstbekleidung	23	3.300,00	3.300,00	3.222,00
1/010000-400001	Geringwertige Wirtschaftsgüter des Anlagevermögens	23	2.000,00	2.000,00	1.607,23
1/010000-452000	Treibstoffe	23	1.100,00	1.100,00	1.036,70
1/010000-456000	Büromaterial	23	11.000,00	11.000,00	13.412,87
1/010000-457000	Gesetzblätter, Zeitschriften, Formulare	23	2.500,00	2.500,00	2.601,81
1/010000-459000	Verbrauchsgüter	23	800,00	800,00	213,04
1/010000-500000	Beamte der Verwaltung	20	67.600,00	67.600,00	64.519,68
1/010000-510000	Vertragsbedienstete der Verwaltung	20	1.217.500,00	1.217.500,00	1.230.001,93
1/010000-511000	Vertragsbedienstete in handwerklicher Verwendung	20	89.500,00	89.500,00	85.906,56
1/010000-520000	Geldbezüge der ganzjährig beschäftigten Angestellten (Aush. Bauam	20	1.800,00	1.800,00	2.275,93
1/010000-522000	Bezüge Angest. nicht ganzj. Besch.	20	3.300,00	3.300,00	3.598,09
1/010000-560000	Reisegebühren	20	2.800,00	2.800,00	2.303,20
1/010000-565000	Mehrleistungsvergütungen	20	25.000,00	25.000,00	24.443,99
1/010000-566000	Dienstjubiläen u. Abfertigungen	20	54.700,00	54.700,00	40.430,40
1/010000-580000	DB Finanzamt	20	50.900,00	50.900,00	56.017,67
1/010000-581000	DGB Sozialversicherung	20	222.800,00	222.800,00	237.169,09
1/010000-582100	Mitarbeitervorsorgekasse	20	16.600,00	16.600,00	15.824,76
1/010000-616000	Instandhaltung Maschinen	24	8.000,00	8.000,00	6.516,27

Nachtragsvoranschlag 2019
Ordentlicher Haushalt

Einnahmen		VQ	VA 2019 inkl. NVA	Voranschlag 2019	NVA	Rechnung 2018
010000 Hauptverwaltung			671.300,00	671.300,00	0,00	687.726,89
010100	EDV Hauptverwaltung					
2/010100+810001	interne Weiterverrechnung (EDV- u. Lohnkosten)	13	102.900,00	102.900,00		33.800,00
010100 EDV Hauptverwaltung			102.900,00	102.900,00	0,00	33.800,00
010			774.200,00	774.200,00	0,00	721.526,89
015	Pressest.,Amtsbl.u.Öffentlichk. Arbeit					
2/015000+828000	Werbeeinschaltungen in Gemeinde- publikationen	18	10.000,00	10.000,00		11.697,96
015			10.000,00	10.000,00	0,00	11.697,96

**Nachtragsvoranschlag 2019
Ordentlicher Haushalt**

Ausgaben		VQ	VA 2019 inkl. NVA	Voranschlag 2019	NVA	Rechnung 2018
1/010000-617000	Instandhaltung von Fahrzeugen	24	500,00	500,00		456,36
1/010000-618000	Instandhaltung der Büroeinrichtung	24	1.000,00	1.000,00		
1/010000-630000	Postdienste	24	39.000,00	39.000,00		40.484,84
1/010000-631000	Telekommunikationsdienste	24	13.500,00	13.500,00		12.007,17
1/010000-640000	Rechtskosten	24	40.000,00	40.000,00		24.144,35
1/010000-642000	Beratungskosten	24	9.000,00	9.000,00		3.150,00
1/010000-670000	Versicherungen	24	55.000,00	55.000,00		31.339,65
1/010000-700004	Leasing SHARP Drucker	24	4.300,00	4.300,00		7.491,39
1/010000-700005	Miete E-Car (Nutzung Dienstfahrzeug)	24	3.700,00	3.700,00		2.121,00
1/010000-728000	Entgelte für sonstige Leistungen	24	200,00	200,00		25,00
1/010000-728100	Bezüge für GmbH-Tätigkeiten (Weiterverr. an GmbH)	24	66.000,00	66.000,00		97.069,96
1/010000-729000	Sonstige Ausgaben	24	4.000,00	4.000,00		2.385,14
010000 Hauptverwaltung			2.051.800,00	2.051.800,00	0,00	2.038.811,15
010100 EDV Hauptverwaltung						
1/010100-042000	EDV- Anschaffungen (keine geringw. Wirtschaftsgüter)	41	19.000,00	19.000,00		2.972,54
1/010100-070000	Aktivierungsfähige Rechte	42	59.000,00	59.000,00		
1/010100-400001	Geringwertige Wirtschaftsgüter des Anlagenvermögens	23	500,00	500,00		27,07
1/010100-616000	Instandhaltung u. lfd. EDV-Kosten (Vor-Ort-Betreuung, Kleinmaterial)	24	10.000,00	10.000,00		8.225,94
1/010100-728000	Entgelte für sonst. lfd. EDV-Leist. (K5-Lohn, Kommunalnet,...)	24	13.000,00	13.000,00		11.176,11
1/010100-728100	EDV - Software: Wartung und Lizenzverlängerungen	24	45.000,00	45.000,00		45.658,12
1/010100-729000	sonstige Ausgaben	24	500,00	500,00		
010100 EDV Hauptverwaltung			147.000,00	147.000,00	0,00	68.059,78
010			2.198.800,00	2.198.800,00	0,00	2.106.870,93
015						
015000 Pressest.,Amtsbl.u.Öffentlichk. Arbeit						
1/015000-043000	Betriebsausstattung (Schaukästen u. Livestream)	41	1.000,00	1.000,00		183,59
1/015000-457000	Öffentlichkeitsarbeit (Gemeindezeitung, ...)	23	60.000,00	60.000,00		33.668,16
1/015000-510000	Vertragsbediensteten der Verwaltung	20	30.000,00	30.000,00		
1/015000-580000	DB Finanzamt	20	1.200,00	1.200,00		
1/015000-581000	DGB Sozialversicherung	20	5.400,00	5.400,00		
1/015000-582100	Mitarbeitervorsorgekasse	20	900,00	900,00		
1/015000-728000	Entgelte für sonstige Leistungen (TV, Video)	24				24.203,53
015			98.500,00	98.500,00	0,00	58.055,28

Nachtragsvoranschlag 2019
Ordentlicher Haushalt

Einnahmen		VQ	VA 2019 inkl. NVA	Voranschlag 2019	NVA	Rechnung 2018
019						
019000	Repräsentationen					
	019		0,00	0,00	0,00	0,00
	01 Hauptverwaltung		784.200,00	784.200,00	0,00	733.224,85
02	Hauptverwaltung					
021						
021000	Statistisches Amt					
2/021000+817000	Ersatz für Statistische Erhebungen	13	100,00	100,00		89,26
	021		100,00	100,00	0,00	89,26
022						
022000	Standesamt					
	022		0,00	0,00	0,00	0,00
024						
024000	Wahlangelegenheiten					
2/024000+817000	Kostenbeiträge für Wahlen	13	8.000,00	8.000,00		14.464,46
	024		8.000,00	8.000,00	0,00	14.464,46
029						
029000	Amtsgebäude					
2/029000+824000	Mieten u. Betriebskosten	14	52.000,00	52.000,00		50.923,82

Nachtragsvoranschlag 2019
Ordentlicher Haushalt

Ausgaben		VQ	VA 2019 inkl. NVA	Voranschlag 2019	NVA	Rechnung 2018
019						
019000	Repräsentationen					
1/019000-723000	Repräsentationsausgaben	24	14.000,00	14.000,00		14.409,80
	019		14.000,00	14.000,00	0,00	14.409,80
	01 Hauptverwaltung		2.311.300,00	2.311.300,00	0,00	2.179.336,01
02	Hauptverwaltung					
021						
021000	Statistisches Amt					
	021		0,00	0,00	0,00	0,00
022						
022000	Standesamt					
1/022000-752000	Beitr.an Standesamtsverband	26	50.200,00	50.200,00		42.543,87
	022		50.200,00	50.200,00	0,00	42.543,87
024						
024000	Wahlangelegenheiten					
1/024000-510000	Geldbezüge der Vertragsbediensteten der Verwaltung	20	10.000,00	10.000,00		12.726,00
1/024000-580000	DB Finanzamt	20	400,00	400,00		496,31
1/024000-581000	DGB Sozialversicherung	20	1.000,00	1.000,00		1.051,38
1/024000-728000	Kosten der Wahlen	24	10.000,00	10.000,00		10.627,56
	024		21.400,00	21.400,00	0,00	24.901,25
029						
029000	Amtsgebäude					
1/029000-043000	Einrichtungen	41	5.000,00	5.000,00		369,74
1/029000-400001	Geringwertige Wirtschaftsgüter des Anlagevermögens	23	2.500,00	2.500,00		1.669,51
1/029000-454000	Reinigungsmittel u. -zubehör inkl. WC-Papier, Einweghandtücher,.	23	3.500,00	3.500,00		3.689,18
1/029000-459000	Verbrauchsgüter	23	1.200,00	1.200,00		1.177,62
1/029000-600000	Strom	24	8.000,00	8.000,00		5.729,44
1/029000-601000	Gas	24	19.200,00	19.200,00		12.275,37
1/029000-602000	Wasser	24	1.400,00	1.400,00		1.149,92
1/029000-613000	Instandhaltung Außenanlagen (Schlossgraben + Schlosspark + Mauere	24	21.000,00	21.000,00		1.535,84
1/029000-614000	Instandhaltung d. Amtsgebäude	24	27.000,00	27.000,00		31.819,57
1/029000-614100	Reinigung Fremdfirma	24	63.000,00	63.000,00		58.406,46
1/029000-618000	Instandhaltung der Einrichtung	24	600,00	600,00		839,44

Nachtragsvoranschlag 2019
Ordentlicher Haushalt

Einnahmen		VQ	VA 2019 inkl. NVA	Voranschlag 2019	NVA	Rechnung 2018
029			52.000,00	52.000,00	0,00	50.923,82
02	Hauptverwaltung		60.100,00	60.100,00	0,00	65.477,54
03	Bauverwaltung					
031						
031000	Raumordnung und Raumplanung					
2/031000+817000	Kostensätze für sonstige Leistungen (Kopien, Planänderungen)	13	1.000,00	1.000,00		2.738,36
031			1.000,00	1.000,00	0,00	2.738,36
032						
032000	Vermessungswesen					
2/032000+817000	Kostenbeiträge (Kostensätze) für sonstige Leistungen	13				2.432,00
032			0,00	0,00	0,00	2.432,00
03	Bauverwaltung		1.000,00	1.000,00	0,00	5.170,36
06	Sonstige Maßnahmen					
060						
060000	Beiträge an Verbände, Vereine und Sonstige Organisationen					
060			0,00	0,00	0,00	0,00
062						
062000	Ehrungen und Auszeichnungen					
062			0,00	0,00	0,00	0,00
063						
063000	Städtekontakte und Partnerschaften					
063			0,00	0,00	0,00	0,00
06	Sonstige Maßnahmen		0,00	0,00	0,00	0,00

**Nachtragsvoranschlag 2019
Ordentlicher Haushalt**

Ausgaben		VQ	VA 2019 inkl. NVA	Voranschlag 2019	NVA	Rechnung 2018
1/029000-670000	Versicherungen	24	13.000,00	13.000,00		11.401,81
1/029000-711000	Geb. für die Ben. von Gemeinde- Einrichtungen u. -Anlag. gem. FAG	24	14.000,00	14.000,00		11.594,19
	029		179.400,00	179.400,00	0,00	141.658,09
	02 Hauptverwaltung		251.000,00	251.000,00	0,00	209.103,21
	03 Bauverwaltung					
	031					
	031000 Raumordnung und Raumplanung					
1/031000-728000	Flächenwidmungs- u. Bebauungsplan	24	45.000,00	45.000,00		29.932,86
1/031000-728100	Urbact III - EU-Raumplanungsprojekt	24				660,63
1/031000-728200	Ortsentwicklungskonzept	24	21.000,00	21.000,00		20.196,00
	031		66.000,00	66.000,00	0,00	50.789,49
	032					
	032000 Vermessungswesen					
1/032000-728000	Entgelte für sonstige Leistungen (Vermessungsarbeiten, Plan-, Scant	24	39.000,00	39.000,00		16.742,70
	032		39.000,00	39.000,00	0,00	16.742,70
	03 Bauverwaltung		105.000,00	105.000,00	0,00	67.532,19
	06 Sonstige Maßnahmen					
	060					
	060000 Beiträge an Verbände, Vereine und Sonstige Organisationen					
1/060000-700000	Leasing MD-853HP	24	1.100,00	1.100,00		
1/060000-726000	Beiträge an Verbände u.Vereine	24	51.500,00	51.500,00		48.963,98
	060		52.600,00	52.600,00	0,00	48.963,98
	062					
	062000 Ehrungen und Auszeichnungen					
1/062000-728000	Ehrungen und Auszeichnungen	24	7.000,00	7.000,00		6.446,23
	062		7.000,00	7.000,00	0,00	6.446,23
	063					
	063000 Städtekontakte und Partnerschaften					
1/063000-700000	Leasing MD-853HP	24	1.100,00	1.100,00		
1/063000-729000	Partnerschaften	24	18.500,00	18.500,00		17.122,03
	063		19.600,00	19.600,00	0,00	17.122,03
	06 Sonstige Maßnahmen		79.200,00	79.200,00	0,00	72.532,24

Nachtragsvoranschlag 2019
Ordentlicher Haushalt

Einnahmen		VQ	VA 2019 inkl. NVA	Voranschlag 2019	NVA	Rechnung 2018
08	Pensionen					
080						
080000	Pensionen					
2/080000+868000	Pensionsbeiträge d. Beamten	16	7.100,00	7.100,00		7.117,72
	080		7.100,00	7.100,00	0,00	7.117,72
	08 Pensionen		7.100,00	7.100,00	0,00	7.117,72
09	Personalbetreuung					
090						
090000	Bezugsvorschüsse und Darlehen					
2/090000+256000	Bezugsvorschüsse und Darlehen	53	70.000,00	70.000,00		80.929,00
	090		70.000,00	70.000,00	0,00	80.929,00
091						
091000	Personalausbildung u. Fortbildung					
	091		0,00	0,00	0,00	0,00
094						
094000	Gemeinschaftspflege					
	094		0,00	0,00	0,00	0,00
	09 Personalbetreuung		70.000,00	70.000,00	0,00	80.929,00
	0 VERTRETUNGSKÖRPER UND ALLGEMEINE VERWALTUNG		922.400,00	922.400,00	0,00	891.919,47

**Nachtragsvoranschlag 2019
Ordentlicher Haushalt**

Ausgaben		VQ	VA 2019 inkl. NVA	Voranschlag 2019	NVA	Rechnung 2018
08	Pensionen					
080						
080000	Pensionen					
1/080000-752000	Beitrag an Gemeindepensionsverband	26	230.000,00	230.000,00		204.312,48
	080		230.000,00	230.000,00	0,00	204.312,48
	08 Pensionen		230.000,00	230.000,00	0,00	204.312,48
09	Personalbetreuung					
090						
090000	Bezugsvorschüsse und Darlehen					
1/090000-256000	Bezugsvorschüsse u. Darlehen	63	70.000,00	70.000,00		62.606,00
	090		70.000,00	70.000,00	0,00	62.606,00
091						
091000	Personalausbildung u. Fortbildung					
1/091000-728000	Schulung d. Bediensteten	24	20.000,00	20.000,00		21.463,58
	091		20.000,00	20.000,00	0,00	21.463,58
094						
094000	Gemeinschaftspflege					
1/094000-729000	Betriebsausfl., Gemeinschaftspf. Bedienstete	24	12.000,00	12.000,00		11.596,34
	094		12.000,00	12.000,00	0,00	11.596,34
	09 Personalbetreuung		102.000,00	102.000,00	0,00	95.665,92
	0 VERTRETUNGSKÖRPER UND ALLGEMEINE VERWALTUNG		3.456.300,00	3.456.300,00	0,00	3.192.419,18

Nachtragsvoranschlag 2019
Ordentlicher Haushalt

Einnahmen		VQ	VA 2019 inkl. NVA	Voranschlag 2019	NVA	Rechnung 2018
1 ÖFFENTLICHE ORDNUNG UND SICHERHEIT						
12	Sicherheitspolizei					
120						
120000	Allgemeine Angelegenheiten					
<hr/>						
	120		0,00	0,00	0,00	0,00
129						
129000	Sonstige Einrichtungen und Maßnahmen					
<hr/>						
	129		0,00	0,00	0,00	0,00
	12 Sicherheitspolizei		0,00	0,00	0,00	0,00
13	Sonderpolizei					
131						
131000	Bau- und Feuerpolizei					
2/131000+817000	Ers. Sachverständigen Honorare	13	800,00	800,00		1.386,61
	131		800,00	800,00	0,00	1.386,61
<hr/>						
133						
133000	Veterinärpolizei					
2/133000+803000	Erlöse Hundemarken	18	200,00	200,00		150,24
	133		200,00	200,00	0,00	150,24
	13 Sonderpolizei		1.000,00	1.000,00	0,00	1.536,85
<hr/>						
16	Feuerwehrwesen					
163						
163000	Freiwillige Feuerwehren					
<hr/>						
	163		0,00	0,00	0,00	0,00
164						

Nachtragsvoranschlag 2019
Ordentlicher Haushalt

Ausgaben	VQ	VA 2019 inkl. NVA	Voranschlag 2019	NVA	Rechnung 2018
1 ÖFFENTLICHE ORDNUNG UND SICHERHEIT					
12	Sicherheitspolizei				
120	Allgemeine Angelegenheiten				
120000	Allgemeine Angelegenheiten				
1/120000-580000	DB Finanzamt	20	1.500,00	1.500,00	1.459,21
1/120000-581000	DGB Sozialversicherung	20	7.400,00	7.400,00	6.210,11
1/120000-582100	Mitarbeitervorsorgekasse	20	500,00	500,00	430,46
1/120000-617000	Fahrzeugkosten allgemein (Rep., Vers. und Treibstoff)	24	1.400,00	1.400,00	949,33
1/120000-670000	Versicherungen	24	600,00	600,00	505,74
1/120000-728000	Entgelte für sonstige Leistungen	24	38.200,00	38.200,00	37.652,01
120			49.600,00	49.600,00	0,00
129	Sonstige Einrichtungen und Maßnahmen				
129000	Sonstige Einrichtungen und Maßnahmen				
1/129000-700004	Leasing SHARP Drucker	24	200,00	200,00	289,92
1/129000-729000	Ausgaben für Polizei	24	3.000,00	3.000,00	2.656,37
129			3.200,00	3.200,00	0,00
12	Sicherheitspolizei		52.800,00	52.800,00	0,00
13	Sonderpolizei				
131	Bau- und Feuerpolizei				
131000	Bau- und Feuerpolizei				
1/131000-642000	Sachverständigenhonorare	24	1.000,00	1.000,00	4.279,42
131			1.000,00	1.000,00	0,00
133	Veterinärpolizei				
133000	Veterinärpolizei				
133			0,00	0,00	0,00
13	Sonderpolizei		1.000,00	1.000,00	0,00
16	Feuerwehrwesen				
163	Freiwillige Feuerwehren				
163000	Freiwillige Feuerwehren				
1/163000-754000	Finanzzuweisungen an Freiwillige Feuerwehr	26	85.000,00	85.000,00	85.120,26
163			85.000,00	85.000,00	0,00
164					

**Nachtragsvoranschlag 2019
Ordentlicher Haushalt**

Einnahmen	VQ	VA 2019 inkl. NVA	Voranschlag 2019	NVA	Rechnung 2018
164000	Förderung der Brandbekämpfung und Brandverhütung				
<hr/>					
	164	0,00	0,00	0,00	0,00
	16 Feuerwehrwesen	0,00	0,00	0,00	0,00
17	Katastrophendienst				
179					
179000	Sonstige Einrichtungen und Maßnahmen				
<hr/>					
	179	0,00	0,00	0,00	0,00
	17 Katastrophendienst	0,00	0,00	0,00	0,00

**Nachtragsvoranschlag 2019
Ordentlicher Haushalt**

Ausgaben	VQ	VA 2019 inkl. NVA	Voranschlag 2019	NVA	Rechnung 2018
164000	Förderung der Brandbekämpfung und Brandverhütung				
1/164000-043000	Betriebsausstattung	41			20.809,56
1/164000-400000	Dienstbekleidung	23	400,00	400,00	179,99
1/164000-454000	Reinigungsmittel	23	200,00	200,00	
1/164000-459000	Verbrauchsgüter Drucker Sharp	23	200,00	200,00	298,33
1/164000-511000	Geldbezüge der Vertragsbediensteten in handwerklicher Verwendung	20	43.700,00	43.700,00	41.729,56
1/164000-560000	Reisegebühren	20	100,00	100,00	
1/164000-565000	Mehrleistungsvergütung	20	100,00	100,00	482,40
1/164000-580000	DB Finanzamt	20	1.800,00	1.800,00	1.629,93
1/164000-581000	DGB Sozialversicherung	20	8.900,00	8.900,00	8.396,56
1/164000-582100	Mitarbeitervorsorgekasse	20	600,00	600,00	497,00
1/164000-602000	Wasser	24	2.500,00	2.500,00	2.908,82
1/164000-631000	Telekommunikationsdienste	24	500,00	500,00	336,78
1/164000-670000	Versicherungen	24	22.000,00	22.000,00	21.073,79
1/164000-700004	Leasing SHARP Drucker	24	400,00	400,00	578,40
1/164000-700008	Miete - FF-Auto (Vösendorfer Kommunal GmbH)	24	52.000,00	52.000,00	51.984,00
1/164000-700009	Miete (Vösendorfer Kommunal GmbH)	24	56.000,00	56.000,00	55.966,44
1/164000-711000	Geb. für die Ben. von Gemeinde- Einrichtungen u. -Anlag. gem. FAG	24	5.900,00	5.900,00	5.861,84
1/164000-729000	Sonstige Ausgaben	24	7.500,00	7.500,00	6.829,85
	164		202.800,00	202.800,00	0,00
	16 Feuerwehrwesen		287.800,00	287.800,00	0,00
17	Katastrophendienst				
179					
179000	Sonstige Einrichtungen und Maßnahmen				
1/179000-768000	Katastrophenhilfsdienst, Sicherheitstag	27	6.500,00	6.500,00	
	179		6.500,00	6.500,00	0,00
	17 Katastrophendienst		6.500,00	6.500,00	0,00

**Nachtragsvoranschlag 2019
Ordentlicher Haushalt**

Einnahmen	VQ	VA 2019 inkl. NVA	Voranschlag 2019	NVA	Rechnung 2018
18	Landesverteidigung				
180					
180000	Zivilschutz				
<hr/>					
	180	0,00	0,00	0,00	0,00
	18 Landesverteidigung	0,00	0,00	0,00	0,00
	1 ÖFFENTLICHE ORDNUNG UND SICHERHEIT	1.000,00	1.000,00	0,00	1.536,85

**Nachtragsvoranschlag 2019
Ordentlicher Haushalt**

Ausgaben		VQ	VA 2019 inkl. NVA	Voranschlag 2019	NVA	Rechnung 2018
18	Landesverteidigung					
180						
180000	Zivilschutz					
1/180000-043000	Betriebsausstattung (Sirene,)	41				20.726,12
1/180000-600000	Strom	24	300,00	300,00		240,88
1/180000-618000	Instandhaltung Sirene	24	500,00	500,00		
1/180000-728000	Entgelte für sonstige Leistungen (Musterung, Wehr-u.Zivildienstent.)	24	2.500,00	2.500,00		1.991,56
1/180000-757000	Subventionen Zivilschutz	27	2.000,00	2.000,00		1.545,87
	180		5.300,00	5.300,00	0,00	24.504,43
	18 Landesverteidigung		5.300,00	5.300,00	0,00	24.504,43
	1 ÖFFENTLICHE ORDNUNG UND SICHERHEIT		353.400,00	353.400,00	0,00	383.620,51

Nachtragsvoranschlag 2019
Ordentlicher Haushalt

Einnahmen		VQ	VA 2019 inkl. NVA	Voranschlag 2019	NVA	Rechnung 2018
2 UNTERRICHT, ERZIEHUNG SPORT UND WISSENSCHAFT						
21	Allgemeinbildender Unterricht					
211						
211000	Volksschule					
2/211000+810000	Frühbetreuung	13	9.500,00	9.500,00		9.536,00
2/211000+828000	Mieteinnahmen Turnsaal	18	20.000,00	20.000,00		22.956,50
2/211000+861000	Förderungen Land NÖ	15	2.100,00	2.100,00		2.310,93
2/211000+862000	Schülerhaltungsbeiträge Gemeinde Hennersdorf u.a.	15	12.200,00	12.200,00		18.273,98
211			43.800,00	43.800,00	0,00	53.077,41

212

Nachtragsvoranschlag 2019
Ordentlicher Haushalt

Ausgaben	VQ	VA 2019 inkl. NVA	Voranschlag 2019	NVA	Rechnung 2018
2 UNTERRICHT, ERZIEHUNG SPORT UND WISSENSCHAFT					
21	Allgemeinbildender Unterricht				
211					
211000	Volksschule				
1/211000-020000	Maschinen und maschinelle Anlagen (Geräte,)	41	1.000,00	1.000,00	
1/211000-043000	Betriebsausstattung (Schulmöbel, EDV, div. Einrichtung)	41	10.000,00	10.000,00	
1/211000-346000	Tilgungen von Darlehen (Schul- und KG-Fonds)	65	3.900,00	3.900,00	6.377,75
1/211000-400000	Dienstkleidung	23	1.200,00	1.200,00	812,08
1/211000-400001	Geringwertige Wirtschaftsgüter des Anlagevermögens	23	2.000,00	2.000,00	1.453,76
1/211000-454000	Reinigungsmittel u. -zubehör inkl. WC-Papier, Einweghandtücher,.	23	11.200,00	11.200,00	5.306,54
1/211000-456000	Büromaterial	23	500,00	500,00	116,51
1/211000-459000	Unterrichtsmaterialien	23	24.000,00	24.000,00	18.055,72
1/211000-459100	Verbrauchsgüter, diverses	23	2.000,00	2.000,00	2.085,12
1/211000-511000	Vertragsbedienstete in handwerklicher Verwendung	20	144.000,00	144.000,00	125.676,64
1/211000-560000	Reisegebühren	20	300,00	300,00	199,20
1/211000-565000	Mehrleistungsvergütungen	20	2.000,00	2.000,00	686,35
1/211000-580000	DB Finanzamt	20	3.400,00	3.400,00	3.154,46
1/211000-581000	DGB Sozialversicherung	20	29.100,00	29.100,00	25.352,82
1/211000-582100	Mitarbeitervorsorgekasse	20	1.500,00	1.500,00	1.208,59
1/211000-600000	Strom	24	10.800,00	10.800,00	7.648,79
1/211000-601000	Gas	24	22.000,00	22.000,00	16.909,49
1/211000-602000	Wasser	24	200,00	200,00	118,84
1/211000-614100	Reinigung Fremdfirma	24	5.500,00	5.500,00	7.078,32
1/211000-616000	Instandhaltung EDV und lfd. Kosten Kopierer	24	15.000,00	15.000,00	15.647,08
1/211000-618000	Instandhaltung der Schuleinr., Geräte,	24	2.000,00	2.000,00	1.806,13
1/211000-631000	Telefon- und Internetgebühren	24	1.400,00	1.400,00	1.161,06
1/211000-670000	Versicherungen	24	13.500,00	13.500,00	13.017,20
1/211000-700004	Leasing SHARP Drucker	24	1.000,00	1.000,00	1.446,60
1/211000-700009	Miete (Vösendorfer Kommunal GmbH)	24	244.000,00	244.000,00	243.975,96
1/211000-711000	Geb. für die Ben. von Gemeinde- Einrichtungen u. -Anlag. gem. FAG	24	25.000,00	25.000,00	23.727,57
1/211000-720000	Schulumlagen	24	8.000,00	8.000,00	6.990,14
1/211000-725000	Schulbibliothek	24	500,00	500,00	388,80
1/211000-728000	Entgelte f.sonst.Leist.(Native Sp., Ausflüge, Schwimmen, Eislaufen, €	24	60.000,00	60.000,00	61.330,68
1/211000-728001	interne Weiterverrechnung (EDV- u. Lohnkosten)	24	55.000,00	55.000,00	41.965,00
1/211000-729000	Sonstige Ausgaben	24	6.000,00	6.000,00	4.763,62
211			706.000,00	706.000,00	0,00
212					

**Nachtragsvoranschlag 2019
Ordentlicher Haushalt**

Einnahmen		VQ	VA 2019 inkl. NVA	Voranschlag 2019	NVA	Rechnung 2018
212000	Hauptschulen					
	212		0,00	0,00	0,00	0,00
213						
213000	Sonderschulen					
	213		0,00	0,00	0,00	0,00
214						
214000	Polytechnische Schulen					
	214		0,00	0,00	0,00	0,00
	21	Allgemeinbildender Unterricht	43.800,00	43.800,00	0,00	53.077,41
22	Berufsbildender Unterricht					
220						
220000	Berufsbildende Pflichtschulen					
	220		0,00	0,00	0,00	0,00
	22	Berufsbildender Unterricht	0,00	0,00	0,00	0,00
23	Förderung des Unterrichtes					
232						
232000	Schülerbetreuung					
	232		0,00	0,00	0,00	0,00
239						
239000	Sonstige Einrichtungen und Maßnahmen					
	239		0,00	0,00	0,00	0,00
	23	Förderung des Unterrichtes	0,00	0,00	0,00	0,00
24	Vorschulische Erziehung					
240	Landeskindergarten					
240100	Kindergarten I - Schlosspark (ab 2012)					
2/240100+804000	Einnahmen Mittagessen	18	40.500,00	40.500,00		40.720,93
2/240100+810000	Elternbeiträge (Materialbeitrag + Nachmittagsbetreuung)	13	61.000,00	61.000,00		60.046,26

**Nachtragsvoranschlag 2019
Ordentlicher Haushalt**

Ausgaben		VQ	VA 2019 inkl. NVA	Voranschlag 2019	NVA	Rechnung 2018
212000	Hauptschulen					
1/212000-720000	Schulerhaltsbeiträge	24	310.000,00	310.000,00		286.194,93
	212		310.000,00	310.000,00	0,00	286.194,93
213						
213000	Sonderschulen					
1/213000-720000	Schulerhaltsbeiträge	24	35.200,00	35.200,00		22.834,35
	213		35.200,00	35.200,00	0,00	22.834,35
214						
214000	Polytechnische Schulen					
1/214000-720000	Schulerhaltsbeiträge	24	27.900,00	27.900,00		58.464,70
	214		27.900,00	27.900,00	0,00	58.464,70
	21	Allgemeinbildender Unterricht	1.079.100,00	1.079.100,00	0,00	1.005.954,80
22	Berufsbildender Unterricht					
220						
220000	Berufsbildende Pflichtschulen					
1/220000-729000	Berufsschulerhaltsbeitrag	24	241.200,00	241.200,00		229.320,00
	220		241.200,00	241.200,00	0,00	229.320,00
	22	Berufsbildender Unterricht	241.200,00	241.200,00	0,00	229.320,00
23	Förderung des Unterrichtes					
232						
232000	Schülerbetreuung					
1/232000-729000	Sonstige Ausgaben (Schikurse,Schullandw.)	24	3.600,00	3.600,00		1.200,00
	232		3.600,00	3.600,00	0,00	1.200,00
239						
239000	Sonstige Einrichtungen und Maßnahmen					
1/239000-768000	Schülerbeihilfen	27	1.500,00	1.500,00		1.050,00
	239		1.500,00	1.500,00	0,00	1.050,00
	23	Förderung des Unterrichtes	5.100,00	5.100,00	0,00	2.250,00
24	Vorschulische Erziehung					
240	Landeskindergarten					
240100	Kindergarten I - Schlosspark (ab 2012)					
1/240100-042000	Betriebsausstattung	41	3.000,00	3.000,00		
1/240100-400000	Dienstkleidung	23	1.000,00	1.000,00		938,39

**Nachtragsvoranschlag 2019
Ordentlicher Haushalt**

Einnahmen		VQ	VA 2019 inkl. NVA	Voranschlag 2019	NVA	Rechnung 2018
2/240100+817200	Einspeisung SonnenStrom	13	100,00	100,00		81,58
2/240100+861000	Zinsenzuschuss Land NÖ	15	13.100,00	13.100,00		14.631,55
240100 Kindergarten I - Schlosspark (ab 2012)			114.700,00	114.700,00	0,00	115.480,32
240200	Kindergarten II - Mühlgasse (ab 2012)					
2/240200+804000	Einnahmen Mittagessen	18	45.000,00	45.000,00		46.061,80
2/240200+810000	Elternbeiträge (Materialbeitrag + Nachmittagsbetreuung)	13	77.000,00	77.000,00		79.741,97
2/240200+860000	Beihilfen (AMS, BH)	15	2.000,00	2.000,00		4.258,05
2/240200+861000	Zinsenzuschuss Land NÖ	15	7.400,00	7.400,00		9.244,41

Nachtragsvoranschlag 2019 Ordentlicher Haushalt

Marktgemeinde Vösendorf

Ausgaben		VQ	VA 2019 inkl. NVA	Voranschlag 2019	NVA	Rechnung 2018
1/240100-400001	Geringwertige Wirtschaftsgüter des Anlagevermögens	23	2.000,00	2.000,00		1.406,01
1/240100-430000	Verpflegung (Speisen + Getränke)	23	60.000,00	60.000,00		55.370,87
1/240100-454000	Reinigungsmittel u. -zubehör inkl. WC-Papier, Einweghandtücher,.	23	8.000,00	8.000,00		5.897,31
1/240100-456000	Büromaterial	23	300,00	300,00		12,12
1/240100-459000	Bastel- und Spielmaterialien	23	19.000,00	19.000,00		17.481,94
1/240100-459100	Verbrauchsgüter, diverses	23	1.000,00	1.000,00		733,33
1/240100-511000	Vertragsbedienstete in handwerklicher Verwendung	20	263.600,00	263.600,00		237.386,27
1/240100-523000	Geldbezüge der nicht ganzjährig beschäftigten Arbeiter	20	6.300,00	6.300,00		6.442,54
1/240100-560000	Reisegebühren	20	100,00	100,00		
1/240100-566000	Dienstjubiläen u. Abfertigungen	20	4.300,00	4.300,00		
1/240100-580000	DB Finanzamt	20	10.200,00	10.200,00		8.985,37
1/240100-581000	DBG Sozialversicherung	20	54.500,00	54.500,00		48.908,23
1/240100-582100	Mitarbeitervorsorgekasse	20	3.100,00	3.100,00		2.937,13
1/240100-600000	Strom	24	3.000,00	3.000,00		2.805,10
1/240100-601000	Fernwärme	24	7.200,00	7.200,00		7.348,36
1/240100-602000	Wasser	24	2.000,00	2.000,00		2.163,91
1/240100-614100	Reinigung Fremdfirma	24	45.000,00	45.000,00		48.597,72
1/240100-618000	Instandhaltung der Einrichtung	24	1.000,00	1.000,00		254,49
1/240100-631000	Telekommunikationsdienste	24	1.800,00	1.800,00		1.485,48
1/240100-670000	Versicherungen	24	3.000,00	3.000,00		2.793,27
1/240100-700004	Leasing SHARP Drucker	24	400,00	400,00		482,04
1/240100-700008	Miete - Einrichtung (Vösendorfer Kommunal GmbH)	24	32.000,00	32.000,00		32.000,00
1/240100-700009	Miete (Vösendorfer Kommunal GmbH)	24	205.300,00	205.300,00		205.247,76
1/240100-711000	Geb. für die Ben. von Gemeinde- Einrichtungen u. -Anlag. gem. FAG	24	5.900,00	5.900,00		5.717,60
1/240100-728001	interne Weiterverrechnung (EDV- u. Lohnkosten)	24	103.000,00	103.000,00		59.950,00
1/240100-728100	Entgelte für sonstige Leistungen	24	12.000,00	12.000,00		9.134,49
1/240100-729000	Sonstige Ausgaben	24	800,00	800,00		135,07
1/240100-768000	Förderungen "Härtefälle"	27	1.500,00	1.500,00		691,00
240100 Kindergarten I - Schlosspark (ab 2012)			860.300,00	860.300,00	0,00	765.305,80
240200	Kindergarten II - Mühlgasse (ab 2012)					
1/240200-042000	Betriebsausstattung	41	6.000,00	6.000,00		
1/240200-043000	Betriebsausstattung	41				2.872,82
1/240200-400000	Dienstkleidung	23	1.400,00	1.400,00		932,76
1/240200-400001	Geringwertige Wirtschaftsgüter des Anlagevermögens	23	2.500,00	2.500,00		2.565,27
1/240200-430000	Verpflegung (Speisen + Getränke)	23	62.000,00	62.000,00		59.557,10
1/240200-454000	Reinigungsmittel u. -zubehör inkl. WC-Papier, Einweghandtücher,.	23	8.000,00	8.000,00		7.693,77
1/240200-456000	Büromaterial	23	400,00	400,00		77,82
1/240200-459000	Bastel- und Spielmaterialien	23	22.800,00	22.800,00		22.089,17
1/240200-459100	Verbrauchsgüter, diverses	23	1.000,00	1.000,00		678,38

Nachtragsvoranschlag 2019
Ordentlicher Haushalt

Einnahmen		VQ	VA 2019 inkl. NVA	Voranschlag 2019	NVA	Rechnung 2018
240200 Kindergarten II - Mühlgasse (ab 2012)			131.400,00	131.400,00	0,00	139.306,23
240300	Kindergarten III - Badgasse (ab 2018)					
2/240300+804000	Einnahmen Mittagessen	18	7.800,00	7.800,00		7.697,64
2/240300+810000	Elternbeiträge (Materialbeitrag + Nachmittagsbetreuung)	13	8.500,00	8.500,00		8.348,91
2/240300+828000	Mieteinnahmen Turnsaal	18	500,00	500,00		326,61

Nachtragsvoranschlag 2019 Ordentlicher Haushalt

Marktgemeinde Vösendorf

Ausgaben		VQ	VA 2019 inkl. NVA	Voranschlag 2019	NVA	Rechnung 2018
1/240200-510000	Vertragsbedienstete der Verwaltung	20	57.300,00	57.300,00		54.855,00
1/240200-511000	Vertragsbedienstete in handwerklicher Verwendung	20	244.100,00	244.100,00		233.478,31
1/240200-521000	Geldbezüge der ganzjährig beschäftigten Arbeiter	20				1.158,75
1/240200-523000	Geldbezüge der nicht ganzjährig beschäftigten Arbeiter	20	600,00	600,00		408,33
1/240200-560000	Reisegebühren	20	100,00	100,00		63,84
1/240200-566000	Dienstjubiläen u. Abfertigungen	20	3.000,00	3.000,00		
1/240200-580000	DB Finanzamt	20	10.800,00	10.800,00		10.410,41
1/240200-581000	DGB Sozialversicherung	20	62.900,00	62.900,00		59.978,35
1/240200-582100	Mitarbeitervorsorgekasse	20	2.700,00	2.700,00		2.546,90
1/240200-600000	Strom	24	5.000,00	5.000,00		-92,54
1/240200-601000	Gas	24	7.000,00	7.000,00		-279,12
1/240200-602000	Wasser	24	2.800,00	2.800,00		2.192,51
1/240200-614100	Reinigung Fremdfirma	24	50.000,00	50.000,00		52.042,17
1/240200-618000	Instandhaltung Einrichtung	24	2.000,00	2.000,00		491,83
1/240200-631000	Telekommunikationsdienste	24	1.300,00	1.300,00		1.132,89
1/240200-670000	Versicherungen	24	4.400,00	4.400,00		4.390,43
1/240200-700000	Bestandentgelt ASFINAG	24	2.100,00	2.100,00		1.992,58
1/240200-700004	Leasing SHARP Drucker	24	400,00	400,00		482,04
1/240200-700009	Miete (Vösendorfer Kommunal GmbH)	24	59.600,00	59.600,00		59.516,40
1/240200-711000	Geb. für die Ben. von Gemeinde- Einrichtungen u. -Anlag. gem. FAG	24	15.100,00	15.100,00		15.392,43
1/240200-728001	interne Weiterverrechnung (EDV- u. Lohnkosten)	24	103.000,00	103.000,00		59.950,00
1/240200-728100	Entgelte für sonstige Leistungen (Englisch, Leihpersonal, Ferienbetre	24	30.000,00	30.000,00		28.161,44
1/240200-729000	Sonstige Ausgaben	24	600,00	600,00		437,03
1/240200-768000	Förderungen "Härtefälle"	27	1.800,00	1.800,00		246,00
240200 Kindergarten II - Mühlgasse (ab 2012)			770.700,00	770.700,00	0,00	685.424,07
240300	Kindergarten III - Badgasse (ab 2018)					
1/240300-042000	Betriebsausstattung	41	3.000,00	3.000,00		
1/240300-400000	Dienstkleidung	23	400,00	400,00		382,26
1/240300-400001	Geringwertige Wirtschaftsgüter des Anlagevermögens	23	600,00	600,00		510,84
1/240300-430000	Verpflegung (Speisen + Getränke)	23	11.000,00	11.000,00		10.498,68
1/240300-454000	Reinigungsmittel u. -zubehör inkl. WC-Papier, Einweghandtücher,.	23	3.700,00	3.700,00		2.894,66
1/240300-456000	Büromaterial	23	100,00	100,00		197,94
1/240300-459000	Bastel- und Spielmaterialien	23	3.900,00	3.900,00		2.990,26
1/240300-459100	Verbrauchsgüter, diverses	23	500,00	500,00		315,13
1/240300-511000	Vertragsbedienstete in handwerklicher Verwendung	20	57.200,00	57.200,00		72.610,68
1/240300-560000	Reisegebühren	20	100,00	100,00		94,62
1/240300-580000	DB Finanzamt	20	4.500,00	4.500,00		2.822,42
1/240300-581000	DGB Sozialversicherung	20	11.400,00	11.400,00		14.616,29
1/240300-582100	Mitarbeitervorsorgekasse	20	900,00	900,00		806,12

**Nachtragsvoranschlag 2019
Ordentlicher Haushalt**

Einnahmen	VQ	VA 2019 inkl. NVA	Voranschlag 2019	NVA	Rechnung 2018
240300	Kindergarten III - Badgasse (ab 2018)	16.800,00	16.800,00	0,00	16.373,16
240900	Kleinkinder-Betreuungseinrichtung Krabbelstube				
240900	Kleinkinder-Betreuungseinrichtung Krabbelstube	0,00	0,00	0,00	0,00
240	Landeskindergarten	262.900,00	262.900,00	0,00	271.159,71
249	Sonstige Einrichtungen und Maßnahmen (EKIZ)				
249	Sonstige Einrichtungen und Maßnahmen (EKIZ)	0,00	0,00	0,00	0,00
24	Vorschulische Erziehung	262.900,00	262.900,00	0,00	271.159,71
25	Außerschulische Jugenderziehung				
250	Schülerhorte				
250000	Schülerhorte				
2/250000+804000	Einnahmen Mittagessen	18	98.000,00	98.000,00	91.466,55

**Nachtragsvoranschlag 2019
Ordentlicher Haushalt**

Marktgemeinde Vösendorf

Ausgaben		VQ	VA 2019 inkl. NVA	Voranschlag 2019	NVA	Rechnung 2018
1/240300-600000	Strom	24	800,00	800,00		
1/240300-601000	Gas	24	1.700,00	1.700,00		1.276,82
1/240300-602000	Wasser	24	500,00	500,00		329,26
1/240300-614100	Reinigung Fremdfirma	24	10.000,00	10.000,00		10.165,58
1/240300-618000	Instandhaltung der Einrichtung	24	500,00	500,00		231,66
1/240300-631000	Telekommunikationsdienste	24	1.900,00	1.900,00		1.586,93
1/240300-670000	Versicherungen	24	1.000,00	1.000,00		904,21
1/240300-700004	Leasing SHARP Drucker	24	200,00	200,00		241,56
1/240300-700008	Miete - Einrichtung (Vösendorfer Kommunal GmbH)	24	11.100,00	11.100,00		11.040,00
1/240300-700009	Miete (Vösendorfer Kommunal GmbH)	24	25.500,00	25.500,00		25.499,16
1/240300-711000	Geb. für die Ben. von Gemeinde- Einrichtungen u. -Anlag. gem. FAG	24	5.000,00	5.000,00		4.964,14
1/240300-728001	interne Weiterverrechnung (EDV- u. Lohnkosten)	24	34.400,00	34.400,00		5.995,00
1/240300-728100	Entgelte für sonstige Leistungen	24	1.300,00	1.300,00		553,00
1/240300-729000	Sonstige Ausgaben	24	300,00	300,00		79,87
1/240300-768000	Förderungen "Härtefälle"	27	300,00	300,00		
240300 Kindergarten III - Badgasse (ab 2018)			191.800,00	191.800,00	0,00	171.607,09
240900 Kleinkinder-Betreuungseinrichtung Krabbelstube						
1/240900-459100	Verbrauchsgüter, Lampen, diverses	23	100,00	100,00		
1/240900-600000	Strom	24	700,00	700,00		
1/240900-601000	Gas	24	1.000,00	1.000,00		
1/240900-618000	Instandhaltung der Einrichtung	24	500,00	500,00		442,82
1/240900-670000	Versicherungen	24	1.000,00	1.000,00		1.000,00
1/240900-700009	Miete (Vösendorfer Kommunal GmbH)	24	14.300,00	14.300,00		14.287,44
1/240900-711000	Geb. für die Ben. von Gemeinde- Einrichtungen u. -Anlag. gem. FAG	24	400,00	400,00		400,00
1/240900-759000	Zuschüsse an Betreiber	27	93.500,00	93.500,00		67.979,66
240900 Kleinkinder-Betreuungseinrichtung Krabbelstube			111.500,00	111.500,00	0,00	84.109,92
240 Landeskindergarten			1.934.300,00	1.934.300,00	0,00	1.706.446,88
249 Sonstige Einrichtungen und Maßnahmen (EKIZ)						
1/249000-728000	Entgelte für sonstige Leistungen (EKIZ)	24	27.400,00	27.400,00		24.762,47
249			27.400,00	27.400,00	0,00	24.762,47
24 Vorschulische Erziehung			1.961.700,00	1.961.700,00	0,00	1.731.209,35
25 Außerschulische Jugendberufshilfe						
250 Schülerhorte						
1/250000-010000	Gebäude	40	27.100,00	27.100,00		

**Nachtragsvoranschlag 2019
Ordentlicher Haushalt**

Einnahmen		VQ	VA 2019 inkl. NVA	Voranschlag 2019	NVA	Rechnung 2018
2/250000+810000	Elternbeiträge	13	150.000,00	150.000,00		139.074,75
2/250000+817100	Kostenersatz Land NÖ	13	53.000,00	53.000,00		52.729,00
2/250000+817110	Kostenersatz Land NÖ (Stützkräfte)	13				3.760,00
2/250000+861000	Zinsenzuschuss Land NÖ	15	400,00	400,00		1.042,70
250			301.400,00	301.400,00	0,00	288.073,00
259						
259000	Jugendförderungen					

**Nachtragsvoranschlag 2019
Ordentlicher Haushalt**

Ausgaben		VQ	VA 2019 inkl. NVA	Voranschlag 2019	NVA	Rechnung 2018
1/250000-043000	Einrichtung	41	3.000,00	3.000,00		11.458,67
1/250000-400000	Dienstbekleidung	23	2.000,00	2.000,00		1.647,65
1/250000-400001	Geringwertige Wirtschaftsgüter des Anlagevermögens	23	3.000,00	3.000,00		1.285,83
1/250000-430000	Verpflegung (Speisen + Getränke)	23	115.000,00	115.000,00		100.136,72
1/250000-454000	Reinigungsmittel u. -zubehör inkl. WC-Papier, Einweghandtücher,.	23	9.000,00	9.000,00		7.799,98
1/250000-456000	Büromaterial	23	600,00	600,00		414,51
1/250000-459000	Beschäftigungsmaterial	23	16.000,00	16.000,00		10.954,74
1/250000-459100	Verbrauchsgüter, diverses	23	1.800,00	1.800,00		1.617,61
1/250000-510000	Vertragsbedienstete der Verwaltung	20	358.000,00	358.000,00		425.215,58
1/250000-511000	Vertragsbedienstete in handwerklicher Verwendung	20	257.000,00	257.000,00		249.277,38
1/250000-522000	Bezüge Angest. nicht ganzj. Besch.	20	3.300,00	3.300,00		2.625,00
1/250000-560000	Reisegebühren	20	1.400,00	1.400,00		1.473,21
1/250000-566000	Dienstjubiläen u. Abfertigungen	20	3.100,00	3.100,00		78.832,17
1/250000-580000	DB Finanzamt	20	24.100,00	24.100,00		26.019,63
1/250000-581000	DGB Sozialversicherung	20	125.600,00	125.600,00		138.593,76
1/250000-582100	Mitarbeitervorsorgekasse	20	5.400,00	5.400,00		5.045,32
1/250000-600000	Strom	24	9.500,00	9.500,00		7.082,21
1/250000-601000	Gas	24	18.000,00	18.000,00		12.760,41
1/250000-602000	Wasser	24	2.400,00	2.400,00		2.924,41
1/250000-614000	Instandhaltung Gebäude+Außenanlage	24	8.000,00	8.000,00		6.804,42
1/250000-614100	Reinigung Fremdfirma	24	4.000,00	4.000,00		3.830,60
1/250000-619000	Instandhaltung Einrichtung	24	3.000,00	3.000,00		1.649,05
1/250000-631000	Telekommunikationsdienste	24	1.600,00	1.600,00		1.374,29
1/250000-670000	Versicherungen	24	5.000,00	5.000,00		4.992,48
1/250000-700000	Miete bzw. Baurechtszins	24	44.900,00	44.900,00		36.469,02
1/250000-700004	Leasing SHARP Drucker	24	800,00	800,00		965,04
1/250000-711000	Geb. für die Ben. von Gemeinde- Einrichtungen u. -Anlag. gem. FAG	24	13.100,00	13.100,00		13.047,68
1/250000-728001	interne Weiterverrechnung (EDV- u. Lohnkosten)	24	103.100,00	103.100,00		119.900,00
1/250000-728100	Entgelte für sonstige Leistungen	24	2.000,00	2.000,00		807,07
1/250000-729000	Sonstige Ausgaben	24	1.000,00	1.000,00		65,00
250			1.171.800,00	1.171.800,00	0,00	1.275.069,44
259						
259000 Jugendförderungen						
1/259000-459000	Sonstige Verbrauchsgüter	23	300,00	300,00		
1/259000-510000	Vertragsbedienstete der Verwaltung	20	7.000,00	7.000,00		6.240,00
1/259000-511000	Geldbezüge der Vertragsbediensteten in handwerklicher Verwendung	20	2.300,00	2.300,00		1.995,00
1/259000-580000	DB Finanzamt	20	400,00	400,00		321,15
1/259000-581000	DGB Sozialversicherung	20	1.900,00	1.900,00		1.715,04

Nachtragsvoranschlag 2019
Ordentlicher Haushalt

Einnahmen		VQ	VA 2019 inkl. NVA	Voranschlag 2019	NVA	Rechnung 2018
259			0,00	0,00	0,00	0,00
25	Außerschulische Jugenderziehung		301.400,00	301.400,00	0,00	288.073,00
26	Sport und außerschul. Leibeserziehung					
262						
262000	Sportzentrum					
2/262000+824000	Erlöse Vermietung Kantine	14	4.400,00	4.400,00		4.527,22
2/262000+824100	Erlöse Platzvermietung (inkl. Pers.Kostenersätze)	14	10.000,00	10.000,00		11.444,82
2/262000+824200	Vermietung Clubräume DART	14	1.000,00	1.000,00		470,07
2/262000+829100	Schadenersätze Versicherung	18				47.814,91
2/262000+829200	Sonstige Einnahmen	18				250,00
262			15.400,00	15.400,00	0,00	64.507,02

**Nachtragsvoranschlag 2019
Ordentlicher Haushalt**

Ausgaben		VQ	VA 2019 inkl. NVA	Voranschlag 2019	NVA	Rechnung 2018
1/259000-582100	Mitarbeitervorsorgekasse	20	100,00	100,00		27,03
1/259000-670000	Versicherungen	24	400,00	400,00		316,73
1/259000-711000	Geb. für die Ben. von Gemeinde- Einrichtungen u. -Anlag. gem. FAG	24	1.400,00	1.400,00		1.372,48
1/259000-728000	Entgelte für sonstige Leistungen	24	5.000,00	5.000,00		
1/259000-757000	Subventionen zur Jugendförderung (ohne Ferienspiel)	27	85.000,00	85.000,00		81.710,94
1/259000-757100	Anschaffungen Jugendtreff (inkl. Instandh. Container)	27	1.000,00	1.000,00		305,79
259			104.800,00	104.800,00	0,00	94.004,16
25	Außerschulische Jugenderziehung		1.276.600,00	1.276.600,00	0,00	1.369.073,60
26	Sport und außerschul. Leibeserziehung					
262						
262000	Sportzentrum					
1/262000-043000	Betriebsausstattung, Einrichtung u. Werkzeug	41	2.600,00	2.600,00		78.195,36
1/262000-400000	Dienstbekleidung	23	1.400,00	1.400,00		1.180,33
1/262000-400001	Geringwertige Wirtschaftsgüter des Anlagevermögens	23	2.000,00	2.000,00		719,44
1/262000-452000	Treibstoff	23	1.500,00	1.500,00		1.338,48
1/262000-454000	Reinigungsmittel u. -zubehör inkl. WC-Papier, Einweghandtücher,.	23	2.800,00	2.800,00		2.240,60
1/262000-459000	Verbrauchsmaterial	23	2.000,00	2.000,00		735,78
1/262000-511000	Vertragsbedienstete in handwerklicher Verwendung	20	66.800,00	66.800,00		66.463,49
1/262000-523000	Bezüge Arb. nicht ganzj. Besch.	20	10.000,00	10.000,00		15.186,04
1/262000-560000	Reisegebühren	20				13,80
1/262000-565000	Mehrleistungsvergütungen	20	100,00	100,00		
1/262000-580000	DB Finanzamt	20	3.300,00	3.300,00		3.163,29
1/262000-581000	DGB Sozialversicherung	20	16.500,00	16.500,00		16.008,61
1/262000-582100	Mitarbeitervorsorgekasse	20	1.100,00	1.100,00		977,37
1/262000-600000	Strom	24	25.500,00	25.500,00		24.727,38
1/262000-601000	Gas	24	19.500,00	19.500,00		13.139,27
1/262000-602000	Wasser	24	26.000,00	26.000,00		26.109,20
1/262000-616000	Instandhaltung Maschinen	24	7.000,00	7.000,00		3.523,60
1/262000-618000	Instandhaltung der Einrichtung	24	2.500,00	2.500,00		7.571,61
1/262000-619000	Instandhaltung d. Flutlichtanlage	24	7.000,00	7.000,00		12.181,04
1/262000-631000	Telekommunikationsdienste	24	1.800,00	1.800,00		1.498,17
1/262000-670000	Versicherungen	24	4.400,00	4.400,00		4.250,12
1/262000-700004	Leasing SHARP Drucker	24	200,00	200,00		289,92
1/262000-700009	Miete (Vösendorfer Kommunal GmbH)	24	59.600,00	59.600,00		59.536,20
1/262000-711000	Geb. für die Ben. von Gemeinde- Einrichtungen u. -Anlag. gem. FAG	24	18.200,00	18.200,00		17.909,04
1/262000-729000	Sonstige Ausgaben	24	3.000,00	3.000,00		4.167,15
262			284.800,00	284.800,00	0,00	361.125,29

**Nachtragsvoranschlag 2019
Ordentlicher Haushalt**

Einnahmen		VQ	VA 2019 inkl. NVA	Voranschlag 2019	NVA	Rechnung 2018
265						
265000	Tennisplätze					
2/265000+810100	Miete u. Flutlicht, Strom	13	3.000,00	3.000,00		3.000,00
	265		3.000,00	3.000,00	0,00	3.000,00
269						
269000	Sonstige Einrichtungen und Maßnahmen					
2/269000+824100	Erlöse Platzvermietung	14	1.000,00	1.000,00		871,07
	269		1.000,00	1.000,00	0,00	871,07
	26	Sport und außerschul. Leibeserziehung	19.400,00	19.400,00	0,00	68.378,09
27	Erwachsenenbildung					
273						
273000	Volksbücherei					
	273		0,00	0,00	0,00	0,00
	27	Erwachsenenbildung	0,00	0,00	0,00	0,00
28	Forschung und Wissenschaft					
282						
282000	Studienbeihilfen					
	282		0,00	0,00	0,00	0,00
	28	Forschung und Wissenschaft	0,00	0,00	0,00	0,00
	2	UNTERRICHT, ERZIEHUNG SPORT UND WISSENSCHAFT	627.500,00	627.500,00	0,00	680.688,21

Nachtragsvoranschlag 2019
Ordentlicher Haushalt

Ausgaben	VQ	VA 2019 inkl. NVA	Voranschlag 2019	NVA	Rechnung 2018
265					
265000	Tennisplätze				
	265	0,00	0,00	0,00	0,00
269					
269000	Sonstige Einrichtungen und Maßnahmen				
1/269000-670000	Versicherungen	24	700,00	700,00	617,56
1/269000-729000	sonstige Ausgaben	24	14.000,00	14.000,00	19.068,99
1/269000-757000	Subvention Sportvereine	27	63.000,00	63.000,00	64.300,11
	269		77.700,00	77.700,00	0,00
	26	Sport und außerschul. Leibeserziehung	362.500,00	362.500,00	0,00
					83.986,66
					445.111,95
27	Erwachsenenbildung				
273					
273000	Volksbücherei				
1/273000-757000	Subvention Gemeinde und sonstiges	27	2.300,00	2.300,00	2.061,72
	273		2.300,00	2.300,00	0,00
	27	Erwachsenenbildung	2.300,00	2.300,00	0,00
					2.061,72
28	Forschung und Wissenschaft				
282					
282000	Studienbeihilfen				
1/282000-768000	Studienbeihilfen für Studenten	27	8.000,00	8.000,00	8.675,00
	282		8.000,00	8.000,00	0,00
	28	Forschung und Wissenschaft	8.000,00	8.000,00	0,00
	2	UNTERRICHT, ERZIEHUNG SPORT UND WISSENSCHAFT	4.936.500,00	4.936.500,00	0,00
					8.675,00
					8.675,00
					4.793.656,42

**Nachtragsvoranschlag 2019
Ordentlicher Haushalt**

Einnahmen	VQ	VA 2019 inkl. NVA	Voranschlag 2019	NVA	Rechnung 2018
3 KUNST, KULTUR UND KULTUS					
32	Musik und darstellende Kunst				
321					
321000	Einrichtungen der Musikpflege				
2/321000+810000	Elternbeiträge	13	115.000,00	115.000,00	110.853,02
2/321000+824000	Miete f. Leihinstrumente	14	2.000,00	2.000,00	2.727,50
2/321000+861100	Landeszuschüsse	15	132.000,00	132.000,00	131.478,87
2/321000+863000	Gemeindebeiträge	15	23.400,00	23.400,00	20.474,44
321			272.400,00	272.400,00	0,00
322					
322000	Maßnahmen der Musikpflege				

Nachtragsvoranschlag 2019
Ordentlicher Haushalt

Ausgaben	VQ	VA 2019 inkl. NVA	Voranschlag 2019	NVA	Rechnung 2018
3 KUNST, KULTUR UND KULTUS					
32	Musik und darstellende Kunst				
321					
321000	Einrichtungen der Musikpflege				
1/321000-042000	Einrichtungen u. EDV	41	2.000,00	2.000,00	1.614,90
1/321000-043000	Musikinstrumente	41	4.300,00	4.300,00	4.372,00
1/321000-400001	Geringwertige Wirtschaftsgüter des Anlagevermögens	23	1.000,00	1.000,00	696,33
1/321000-454000	Reinigungsmittel u. -zubehör inkl. WC-Papier, Einweghandtücher,.	23	1.100,00	1.100,00	1.031,97
1/321000-456000	Büromaterial	23	600,00	600,00	522,54
1/321000-457000	Notenmaterial	23	2.200,00	2.200,00	2.049,37
1/321000-459000	Verbrauchsgüter	23	1.500,00	1.500,00	796,40
1/321000-510000	Bezüge Musiklehrer	20	390.900,00	390.900,00	409.027,73
1/321000-511000	Geldbezüge der Vertragsbediensteten in handwerklicher Verwendung	20	14.200,00	14.200,00	13.701,02
1/321000-560000	Reisegebühren	20	300,00	300,00	312,48
1/321000-566000	Dienstjubiläen u. Abfertigungen	20	4.300,00	4.300,00	65.525,01
1/321000-580000	DB Finanzamt	20	14.200,00	14.200,00	15.677,05
1/321000-581000	DGB Sozialversicherung	20	82.100,00	82.100,00	86.581,07
1/321000-582100	Mitarbeitervorsorgekasse	20	2.500,00	2.500,00	2.115,43
1/321000-600000	Strom	24	1.800,00	1.800,00	1.628,96
1/321000-601000	Gas	24	3.200,00	3.200,00	1.680,35
1/321000-602000	Wasser	24	600,00	600,00	362,18
1/321000-618000	Instandh. Einrichtung-Musikinstr.	24	2.600,00	2.600,00	1.907,53
1/321000-631000	Telekommunikationsdienste	24	1.000,00	1.000,00	847,51
1/321000-670000	Versicherungen	24	2.500,00	2.500,00	2.374,62
1/321000-700004	Leasing SHARP Drucker	24	600,00	600,00	868,20
1/321000-700009	Miete (Vösendorfer Kommunal GmbH)	24	21.000,00	21.000,00	20.987,40
1/321000-711000	Geb. für die Ben. von Gemeinde- Einrichtungen u. -Anlag. gem. FAG	24	2.700,00	2.700,00	2.579,44
1/321000-728000	Entgelte für sonstige Leistungen	24	500,00	500,00	622,34
1/321000-728001	interne Weiterverrechnung (EDV- u. Lohnkosten)	24	48.100,00	48.100,00	41.965,00
1/321000-729000	Sonstige Ausgaben	24	2.700,00	2.700,00	2.148,36
321			608.500,00	608.500,00	0,00
322	Maßnahmen der Musikpflege				
322000					
1/322000-520000	Geldbezüge Musikverein	20	7.300,00	7.300,00	7.050,00
1/322000-580000	Dienstgeberbeiträge zum Ausgleichs- fonds für Familienbeihilfen	20	300,00	300,00	273,00
1/322000-581000	Sonstige Dienstgeberbeiträge zur sozialen Sicherheit	20	1.500,00	1.500,00	1.394,24
1/322000-582100	Mitarbeitervorsorgekasse	20	200,00	200,00	107,08

**Nachtragsvoranschlag 2019
Ordentlicher Haushalt**

Einnahmen	VQ	VA 2019 inkl. NVA	Voranschlag 2019	NVA	Rechnung 2018
322		0,00	0,00	0,00	0,00
32 Musik und darstellende Kunst		272.400,00	272.400,00	0,00	265.533,83
36 Heimatpflege					
360					
360000 Heimtmuseen					
<hr/>					
360		0,00	0,00	0,00	0,00
361					
361000 Nicht Wissenschaftliche Archive					
2/361000+829000 Einnahmen Verkauf Orts-Chronik	18	500,00	500,00		1.650,00
<hr/>					
361		500,00	500,00	0,00	1.650,00
362					
362000 Denkmalpflege					
<hr/>					
362		0,00	0,00	0,00	0,00
369					
369000 Sonstige Einrichtungen und Maßnahmen					
2/369000+829000 Sonstige Einnahmen (Wandertag,Fitmarsch)	18	300,00	300,00		211,50
<hr/>					
369		300,00	300,00	0,00	211,50
36 Heimatpflege		800,00	800,00	0,00	1.861,50
38 Sonstige Kulturpflege					
381					
381000 Kultursaal					
2/381000+810000 Einnahmen Vermietung	13	50.000,00	50.000,00		69.673,34
2/381000+824000 Einnahmen Verpachtung Restaurant	14	30.500,00	30.500,00		30.115,20
2/381000+824100 Betriebskosten Restaurant	14	7.200,00	7.200,00		7.153,44

**Nachtragsvoranschlag 2019
Ordentlicher Haushalt**

Ausgaben		VQ	VA 2019 inkl. NVA	Voranschlag 2019	NVA	Rechnung 2018
1/322000-757000	Laufende Zuschüsse an Musikvereine	27	5.000,00	5.000,00		11.651,43
	322		14.300,00	14.300,00	0,00	20.475,75
	32 Musik und darstellende Kunst		622.800,00	622.800,00	0,00	702.470,94
36	Heimatspflege					
360						
360000	Heimatismuseen					
1/360000-522000	Geldbezüge der nicht ganzjährig beschäftigten Angestellten	20	1.400,00	1.400,00		1.311,84
1/360000-580000	DB Finanzamt	20	100,00	100,00		51,12
1/360000-581000	DGB Sozialversicherung	20	100,00	100,00		217,08
1/360000-582100	Mitarbeitervorsorgekasse	20	100,00	100,00		20,04
1/360000-729000	Sonstige Ausgaben f. Museum	24	1.000,00	1.000,00		893,98
	360		2.700,00	2.700,00	0,00	2.494,06
361						
361000	Nicht Wissenschaftliche Archive					
1/361000-457000	Archivierung Filmmaterial	23	500,00	500,00		216,25
1/361000-728000	Heimatbuch	24				378,00
	361		500,00	500,00	0,00	594,25
362						
362000	Denkmalpflege					
1/362000-619000	Instandhaltung v. Denkmälern	24	500,00	500,00		
	362		500,00	500,00	0,00	0,00
369						
369000	Sonstige Einrichtungen und Maßnahmen					
1/369000-728000	Weihnachtsbeleuchtung	24	28.000,00	28.000,00		23.326,18
1/369000-729000	Brauchtumspflege	24	14.000,00	14.000,00		10.153,61
	369		42.000,00	42.000,00	0,00	33.479,79
	36 Heimatspflege		45.700,00	45.700,00	0,00	36.568,10
38	Sonstige Kulturpflege					
381						
381000	Kultursaal					
1/381000-043000	Betriebsausstattung	41	1.000,00	1.000,00		1.744,92
1/381000-400000	Dienstbekleidung	23	300,00	300,00		326,82
1/381000-400001	Geringwertige Wirtschaftsgüter des Anlagevermögens	23	500,00	500,00		505,20
1/381000-454000	Reinigungsmittel u. -zubehör inkl. WC-Papier, Einweghandtücher,.	23	1.500,00	1.500,00		612,42

Nachtragsvoranschlag 2019
Ordentlicher Haushalt

Einnahmen		VQ	VA 2019 inkl. NVA	Voranschlag 2019	NVA	Rechnung 2018
	381000 Kultursaal		87.700,00	87.700,00	0,00	106.941,98
381100	Kulturhalle					
2/381100+829000	Sonstige Einnahmen	18	20.000,00	20.000,00		2.815,00
	381100 Kulturhalle		20.000,00	20.000,00	0,00	2.815,00
	381		107.700,00	107.700,00	0,00	109.756,98
	38 Sonstige Kulturpflege		107.700,00	107.700,00	0,00	109.756,98
39	Kultus					
390						
390000	Kirchliche Angelegenheiten					
	390		0,00	0,00	0,00	0,00
	39 Kultus		0,00	0,00	0,00	0,00
	3 KUNST, KULTUR UND KULTUS		380.900,00	380.900,00	0,00	377.152,31

**Nachtragsvoranschlag 2019
Ordentlicher Haushalt**

Ausgaben		VQ	VA 2019 inkl. NVA	Voranschlag 2019	NVA	Rechnung 2018
1/381000-459000	Sonst. Verbrauchsgüter	23	500,00	500,00		490,64
1/381000-511000	Vertragsbedienstete in handwerklicher Verwendung	20	39.300,00	39.300,00		37.842,43
1/381000-580000	DB Finanzamt	20	1.600,00	1.600,00		1.471,17
1/381000-581000	DGB Sozialversicherung	20	7.900,00	7.900,00		7.523,11
1/381000-600000	Strom	24	25.000,00	25.000,00		19.785,91
1/381000-601000	Gas	24	25.500,00	25.500,00		17.993,59
1/381000-602000	Wasser	24	5.700,00	5.700,00		4.418,25
1/381000-618000	Instandh.Einrichtung	24	3.500,00	3.500,00		3.478,78
1/381000-631000	Telekommunikationsdienste	24	2.100,00	2.100,00		2.035,82
1/381000-670000	Versicherung	24	14.300,00	14.300,00		13.947,33
1/381000-700009	Miete (Vösendorfer Kommunal GmbH)	24	55.400,00	55.400,00		55.307,16
1/381000-711000	Geb. für die Ben. von Gde.Einricht- ungen u. -anlag. gem. FAG (Ausg	24	8.900,00	8.900,00		8.724,84
1/381000-729000	Entgelte für sonstige Leistungen	24	300,00	300,00		
381000 Kultursaal			193.300,00	193.300,00	0,00	176.208,39
381100	Kulturhalle					
1/381100-729000	Kulturelle Maßnahmen	24	50.000,00	50.000,00		12.866,48
381100 Kulturhalle			50.000,00	50.000,00	0,00	12.866,48
381			243.300,00	243.300,00	0,00	189.074,87
38 Sonstige Kulturpflege			243.300,00	243.300,00	0,00	189.074,87
39	Kultus					
390						
390000	Kirchliche Angelegenheiten					
1/390000-670000	Versicherungen (Kapelle)	24	200,00	200,00		153,10
1/390000-729000	Kirchliche Aufwendungen	24	6.000,00	6.000,00		15.996,50
390			6.200,00	6.200,00	0,00	16.149,60
39 Kultus			6.200,00	6.200,00	0,00	16.149,60
3 KUNST, KULTUR UND KULTUS			918.000,00	918.000,00	0,00	944.263,51

Nachtragsvoranschlag 2019
Ordentlicher Haushalt

Einnahmen		VQ	VA 2019 inkl. NVA	Voranschlag 2019	NVA	Rechnung 2018
4 SOZIALE WOHLFAHRT UND WOHNBAUFÖRDERUNG						
41	Allgemeine öffentliche Wohlfahrt					
419						
419000	Sonstige Einrichtungen und Maßnahmen					
	419		0,00	0,00	0,00	0,00
	41	Allgemeine öffentliche Wohlfahrt	0,00	0,00	0,00	0,00
42	Freie Wohlfahrt					
423						
423000	Essen auf Rädern					
2/423000+804000	Essen auf Rädern	18	42.000,00	42.000,00		36.419,63
2/423000+871100	Landeszuschüsse	33	7.500,00	7.500,00		6.686,04
	423		49.500,00	49.500,00	0,00	43.105,67
429	Tagesheimstätten - Allg. Wohlfahrt					
429000						
2/429000+810000	Ersätze d. Erholungsaktion	13	22.000,00	22.000,00		21.714,00
2/429000+810100	Weiterverrechnung Betreutes Wohnen Personalkosten	13	30.000,00	30.000,00		
2/429000+829000	Sonstige Einnahmen	18	400,00	400,00		605,00
	429		52.400,00	52.400,00	0,00	22.319,00
	42	Freie Wohlfahrt	101.900,00	101.900,00	0,00	65.424,67
43	Jugendwohlfahrt					
439						

**Nachtragsvoranschlag 2019
Ordentlicher Haushalt**

Ausgaben	VQ	VA 2019 inkl. NVA	Voranschlag 2019	NVA	Rechnung 2018
4 SOZIALE WOHLFAHRT UND WOHNBAUFÖRDERUNG					
41	Allgemeine öffentliche Wohlfahrt				
419					
419000	Sonstige Einrichtungen und Maßnahmen				
1/419000-751000	Sozialhilfe-Wohnsitzgemeindebeitrag	26	71.100,00	71.100,00	61.274,43
1/419000-751100	Sozialhilfeumlage	26	1.797.300,00	1.797.300,00	1.768.671,90
	419		1.868.400,00	1.868.400,00	0,00
	41	Allgemeine öffentliche Wohlfahrt	1.868.400,00	1.868.400,00	0,00
42	Freie Wohlfahrt				
423					
423000	Essen auf Rädern				
1/423000-400001	Geringwertige Wirtschaftsgüter des Anlagevermögens	23	200,00	200,00	62,98
1/423000-452000	Treibstoffe	23	1.300,00	1.300,00	1.287,86
1/423000-511000	Vertragsbedienstete in handwerklicher Verwaltung	20	51.600,00	51.600,00	49.385,38
1/423000-580000	DB Finanzamt	20	2.200,00	2.200,00	2.017,19
1/423000-581000	DGB Sozialversicherung	20	11.200,00	11.200,00	10.855,96
1/423000-617000	Instandhaltung von Fahrzeugen	24	1.500,00	1.500,00	483,50
1/423000-670000	Versicherungen	24	2.800,00	2.800,00	2.647,87
1/423000-700000	Kfz-Leasing	24	2.300,00	2.300,00	3.038,28
1/423000-728000	Essen auf Rädern	24	60.000,00	60.000,00	50.246,67
	423		133.100,00	133.100,00	0,00
429					
429000	Tagesheimstätten - Allg. Wohlfahrt				
1/429000-042000	Betreutes Wohnen (Grundausstattung Küche)	41	10.000,00	10.000,00	
1/429000-511000	Geldbezüge der Vertragsbediensteten in handwerklicher Verwendung	20	36.400,00	36.400,00	
1/429000-523000	Bezüge Arbeiter nicht ganzj. Besch.	20	11.500,00	11.500,00	9.414,54
1/429000-580000	DB Finanzamt	20	2.000,00	2.000,00	
1/429000-581000	DGB Sozialversicherung	20	10.000,00	10.000,00	1.558,16
1/429000-582100	Mitarbeitervorsorgekasse	20	700,00	700,00	144,02
1/429000-670000	Versicherungen	24	200,00	200,00	184,18
1/429000-768000	Freie Wohlfahrt für Bedürftige	27	70.000,00	70.000,00	73.827,24
	429		140.800,00	140.800,00	0,00
	42	Freie Wohlfahrt	273.900,00	273.900,00	0,00
43	Jugendwohlfahrt				
439					

**Nachtragsvoranschlag 2019
Ordentlicher Haushalt**

Einnahmen		VQ	VA 2019 inkl. NVA	Voranschlag 2019	NVA	Rechnung 2018
439000	Sonstige Einrichtungen und Maßnahmen					
2/439000+810000	Ersatz Kindererholungsaktion (+ Ferienspiel)	13	500,00	500,00		346,00
	439		500,00	500,00	0,00	346,00
	43 Jugendwohlfahrt		500,00	500,00	0,00	346,00
44	Behebung v. Notständen					
440						
440000	Sonstige Notstandsmassnahmen					
	440		0,00	0,00	0,00	0,00
	44 Behebung v. Notständen		0,00	0,00	0,00	0,00
46	Familienpolitische Maßnahmen					
469						
469000	Sonstige Massnahmen					
	469		0,00	0,00	0,00	0,00
	46 Familienpolitische Maßnahmen		0,00	0,00	0,00	0,00
48	Wohnbauförderung					
489						
489000	Sonstige Maßnahmen					
	489		0,00	0,00	0,00	0,00
	48 Wohnbauförderung		0,00	0,00	0,00	0,00
	4 SOZIALE WOHLFAHRT UND WOHNBAUFÖRDERUNG		102.400,00	102.400,00	0,00	65.770,67

**Nachtragsvoranschlag 2019
Ordentlicher Haushalt**

Ausgaben		VQ	VA 2019 inkl. NVA	Voranschlag 2019	NVA	Rechnung 2018
439000	Sonstige Einrichtungen und Maßnahmen					
1/439000-728000	Ferienaktionen (Ferienspiel,)	24	5.000,00	5.000,00		2.797,08
1/439000-751000	Jugendwohlfahrtsumlage	26	257.600,00	257.600,00		240.022,69
1/439000-768100	Ersätze Tagesmütter, Kinderbetreuung	27	2.400,00	2.400,00		864,27
	439		265.000,00	265.000,00	0,00	243.684,04
	43 Jugendwohlfahrt		265.000,00	265.000,00	0,00	243.684,04
44	Behebung v. Notständen					
440						
440000	Sonstige Notstandsmassnahmen					
1/440000-768000	Sondernotstandshilfe (inkl. Sozialfonds)	27	25.000,00	25.000,00		20.502,98
	440		25.000,00	25.000,00	0,00	20.502,98
	44 Behebung v. Notständen		25.000,00	25.000,00	0,00	20.502,98
46	Familienpolitische Maßnahmen					
469						
469000	Sonstige Massnahmen					
1/469000-403000	Säuglingswäschepakete	23	2.000,00	2.000,00		2.069,92
	469		2.000,00	2.000,00	0,00	2.069,92
	46 Familienpolitische Maßnahmen		2.000,00	2.000,00	0,00	2.069,92
48	Wohnbauförderung					
489						
489000	Sonstige Maßnahmen					
1/489000-768000	Zinsenzuschuss gemeinde- unterstützte Darlehen	27	10.000,00	10.000,00		8.995,87
1/489000-768100	Annuitätenzuschuss Burgl. Genossenschaft	27	34.900,00	34.900,00		34.882,96
	489		44.900,00	44.900,00	0,00	43.878,83
	48 Wohnbauförderung		44.900,00	44.900,00	0,00	43.878,83
	4 SOZIALE WOHLFAHRT UND WOHNBAUFÖRDERUNG		2.479.200,00	2.479.200,00	0,00	2.345.235,93

Nachtragsvoranschlag 2019
Ordentlicher Haushalt

Einnahmen		VQ	VA 2019 inkl. NVA	Voranschlag 2019	NVA	Rechnung 2018
5 GESUNDHEIT						
50						
500						
500000	Gesundheitsamt					
2/500000+829000	Gesunde Gemeinde Einnahmen	18	1.500,00	1.500,00		2.485,00
	500		1.500,00	1.500,00	0,00	2.485,00
	50		1.500,00	1.500,00	0,00	2.485,00
51	Gesundheitsdienst					
510						
510000	Medizinische Bereichsversorgung					
	510		0,00	0,00	0,00	0,00
512	Sonstige Medizinische Beratung und Betreuung					
	512		0,00	0,00	0,00	0,00
513	Desinfektionsanstalten					
	513		0,00	0,00	0,00	0,00
516	Schulgesundheitsdienst					
	516		0,00	0,00	0,00	0,00
	51 Gesundheitsdienst		0,00	0,00	0,00	0,00
52	Umweltschutz					
522						
522000	Reinhaltung der Luft					
	522		0,00	0,00	0,00	0,00

Nachtragsvoranschlag 2019
Ordentlicher Haushalt

Ausgaben	VQ	VA 2019 inkl. NVA	Voranschlag 2019	NVA	Rechnung 2018
5 GESUNDHEIT					
50					
500					
500000	Gesundheitsamt				
1/500000-728000	Gesunde Gemeinde	24	4.500,00	4.500,00	3.703,21
	500		4.500,00	4.500,00	0,00
	50		4.500,00	4.500,00	0,00
					3.703,21
					3.703,21
51	Gesundheitsdienst				
510					
510000	Medizinische Bereichsversorgung				
1/510000-564000	Totenbeschauggebühren	20	5.000,00	5.000,00	4.247,74
1/510000-751000	Kosten gemeindeärztlicher Dienst (Pensionsverband Gemeindeärzte	26	23.500,00	23.500,00	22.767,53
	510		28.500,00	28.500,00	0,00
					27.015,27
512	Sonstige Medizinische Beratung und Betreuung				
512000					
1/512000-728000	Impfungen	24	13.000,00	13.000,00	11.803,73
1/512000-729000	Arbeits-u.Sozialmed.Zentrum Mödling	24	9.200,00	9.200,00	8.940,60
	512		22.200,00	22.200,00	0,00
					20.744,33
513	Desinfektionsanstalten				
513000					
1/513000-728000	Desinfektionen	24	600,00	600,00	545,20
	513		600,00	600,00	0,00
					545,20
516	Schulgesundheitsdienst				
516000					
1/516000-728000	Schulgesundheitsdienst	24	9.000,00	9.000,00	4.840,29
	516		9.000,00	9.000,00	0,00
	51 Gesundheitsdienst		60.300,00	60.300,00	0,00
					53.145,09
52	Umweltschutz				
522					
522000	Reinhaltung der Luft				
1/522000-726000	Mitgliedsbeitrag Klimabündnis	24	1.600,00	1.600,00	1.501,22
	522		1.600,00	1.600,00	0,00
					1.501,22

Nachtragsvoranschlag 2019
Ordentlicher Haushalt

Einnahmen		VQ	VA 2019 inkl. NVA	Voranschlag 2019	NVA	Rechnung 2018
529						
529000	Sonstige Maßnahmen					
	529		0,00	0,00	0,00	0,00
	52 Umweltschutz		0,00	0,00	0,00	0,00
53	Rettungs- und Warndienste					
530						
530000	Rettungsdienste					
2/530000+824000	Einnahmen aus der Vermietung und Verpachtung 20%	14	10.400,00	10.400,00		10.330,56
2/530000+824100	Miete und Betriebskosten Ordination (0 % USt)	14	5.400,00	5.400,00		3.096,00
	530000 Rettungsdienste		15.800,00	15.800,00	0,00	13.426,56
530100	Berg- Wasserrettung					
	530100 Berg- Wasserrettung		0,00	0,00	0,00	0,00
	530		15.800,00	15.800,00	0,00	13.426,56
	53 Rettungs- und Warndienste		15.800,00	15.800,00	0,00	13.426,56
56	Krankenanstalten anderer Rechtsträger					
562						
562000	Sprengelbeiträge					
	562000 Sprengelbeiträge		0,00	0,00	0,00	0,00
562100	Sprengelbeiträge					

Nachtragsvoranschlag 2019
Ordentlicher Haushalt

Ausgaben		VQ	VA 2019 inkl. NVA	Voranschlag 2019	NVA	Rechnung 2018
529						
529000	Sonstige Maßnahmen					
1/529000-728000	Schädlingsbekämpfung, Rattenvertilgung	24	12.000,00	12.000,00		8.640,00
1/529000-728100	Luftuntersuchungen	24	1.000,00	1.000,00		782,50
	529		13.000,00	13.000,00	0,00	9.422,50
	52 Umweltschutz		14.600,00	14.600,00	0,00	10.923,72
53	Rettungs- und Warndienste					
530						
530000	Rettungsdienste					
1/530000-346000	Tilgung Bankdarlehen	65	28.100,00	28.100,00		27.838,34
1/530000-400001	Geringwertige Wirtschaftsgüter des Anlagevermögens	23	500,00	500,00		
1/530000-459000	Verbrauchsgüter	23	200,00	200,00		87,34
1/530000-600000	Strom	24	2.100,00	2.100,00		1.829,52
1/530000-601000	Gas	24	5.000,00	5.000,00		3.676,79
1/530000-602000	Wasser	24	1.500,00	1.500,00		52,27
1/530000-614100	Reinigung	24				1.167,00
1/530000-618000	Instandhaltung Einrichtung	24	300,00	300,00		148,58
1/530000-650000	Kreditzinsen	25	400,00	400,00		588,28
1/530000-670000	Versicherung	24	1.400,00	1.400,00		1.277,80
1/530000-700009	Miete (Vösendorfer Kommunal GmbH)	24	26.200,00	26.200,00		26.135,28
1/530000-711000	Geb. für die Ben. von Gemeinde- Einrichtungen u. -Anlag. gem. FAG	24	2.400,00	2.400,00		1.830,92
1/530000-757000	Beitrag Rotes Kreuz	27	43.600,00	43.600,00		36.521,12
	530000 Rettungsdienste		111.700,00	111.700,00	0,00	101.153,24
530100	Berg- Wasserrettung					
1/530100-757000	Beitrag an Bergrettung, Wasserrettung	27	200,00	200,00		150,00
	530100 Berg- Wasserrettung		200,00	200,00	0,00	150,00
	530		111.900,00	111.900,00	0,00	101.303,24
	53 Rettungs- und Warndienste		111.900,00	111.900,00	0,00	101.303,24
56	Krankenanstalten anderer Rechtsträger					
562						
562000	Sprengelbeiträge					
1/562000-752000	NÖKAS Zweckaufwand	26	2.484.000,00	2.484.000,00		2.397.948,32
	562000 Sprengelbeiträge		2.484.000,00	2.484.000,00	0,00	2.397.948,32
562100	Sprengelbeiträge					

**Nachtragsvoranschlag 2019
Ordentlicher Haushalt**

Einnahmen	VQ	VA 2019 inkl. NVA	Voranschlag 2019	NVA	Rechnung 2018
562100 Sprengelbeiträge		0,00	0,00	0,00	0,00
562		0,00	0,00	0,00	0,00
56 Krankenanstalten anderer Rechtsträger		0,00	0,00	0,00	0,00
5 GESUNDHEIT		17.300,00	17.300,00	0,00	15.911,56

**Nachtragsvoranschlag 2019
Ordentlicher Haushalt**

Ausgaben		VQ	VA 2019 inkl. NVA	Voranschlag 2019	NVA	Rechnung 2018
1/562100-752000	Nökas Verw.aufwand	26	100,00	100,00		36,81
	562100 Sprengelbeiträge		100,00	100,00	0,00	36,81
	562		2.484.100,00	2.484.100,00	0,00	2.397.985,13
	56 Krankenanstalten anderer Rechtsträger		2.484.100,00	2.484.100,00	0,00	2.397.985,13
	5 GESUNDHEIT		2.675.400,00	2.675.400,00	0,00	2.567.060,39

Nachtragsvoranschlag 2019
Ordentlicher Haushalt

Einnahmen		VQ	VA 2019 inkl. NVA	Voranschlag 2019	NVA	Rechnung 2018
6 STRASSEN- UND WASSER- BAU, VERKEHR						
61	Straßenbau					
612						
612000	Gemeindestraßen					
2/612000+803000	Hausnummerntafelverkauf	18	200,00	200,00		143,64
2/612000+829000	Sonstige Einnahmen	18	4.000,00	4.000,00		5.044,78
2/612000+829100	Einnahmen Schneeräumung	18	800,00	800,00		775,00
	612		5.000,00	5.000,00	0,00	5.963,42
	61 Straßenbau		5.000,00	5.000,00	0,00	5.963,42
63	Schutzwasserbau					
631						
631000	Konkurrenzwässer					
	631		0,00	0,00	0,00	0,00
639						
639000	Sonstige Einrichtungen und Maßnahmen					
	639		0,00	0,00	0,00	0,00
	63 Schutzwasserbau		0,00	0,00	0,00	0,00
64	Straßenverkehr					
640						
640000	Einrichtung und Maßnahmen der Straßenverkehrsordnung					
2/640000+810000	Ersätze Entfernen u.aufbew.Fahrzeuge	13	100,00	100,00		
2/640000+868000	Gemeindestrasßenstrafen	16	600.000,00	600.000,00		609.959,24

Nachtragsvoranschlag 2019
Ordentlicher Haushalt

Ausgaben	VQ	VA 2019 inkl. NVA	Voranschlag 2019	NVA	Rechnung 2018
6 STRASSEN- UND WASSER- BAU, VERKEHR					
61	Straßenbau				
612	Gemeindestraßen				
612000	Gemeindestraßen				
1/612000-346000	Darlehensstilgung	65	153.300,00	153.300,00	101.925,22
1/612000-403000	Hausnummertafel	23	500,00	500,00	143,64
1/612000-565000	Mehrleistungsvergütungen	20	35.000,00	35.000,00	31.599,68
1/612000-580000	DB Finanzamt	20	1.400,00	1.400,00	1.232,36
1/612000-581000	DGB Sozialversicherung	20	4.500,00	4.500,00	4.337,78
1/612000-582100	Mitarbeitervorsorgekasse	20	200,00	200,00	194,58
1/612000-611000	Erhaltung Gemeindestrassen (inkl. Geh- u. Radw., Plätze, Brücken, U	24	314.000,00	314.000,00	305.953,62
1/612000-618000	Instandhaltung Salzsilo	24	10.000,00	10.000,00	
1/612000-650000	Kreditzinsen	25	23.800,00	23.800,00	18.975,24
1/612000-700001	Leasing	24	7.700,00	7.700,00	641,30
1/612000-728000	Winterdienst (Auftausalz,)	24	25.000,00	25.000,00	35.909,59
	612		575.400,00	575.400,00	0,00
	61 Straßenbau		575.400,00	575.400,00	0,00
63	Schutzwasserbau				
631	Konkurrenzgewässer				
631000	Konkurrenzgewässer				
1/631000-752000	Beiträge an Wasserverbände	26	73.000,00	73.000,00	73.360,17
	631		73.000,00	73.000,00	0,00
639	Sonstige Einrichtungen und Maßnahmen				
639000	Sonstige Einrichtungen und Maßnahmen				
1/639000-346000	Tilgung Darlehen	65	27.600,00	27.600,00	
1/639000-650000	Kreditzinsen	25	5.500,00	5.500,00	2.492,85
1/639000-728000	Entgelte für sonstige Leistungen (Hochwasserschutzmaßnahmen)	24	1.000,00	1.000,00	
	639		34.100,00	34.100,00	0,00
	63 Schutzwasserbau		107.100,00	107.100,00	0,00
64	Straßenverkehr				
640	Einrichtung und Maßnahmen der Straßenverkehrsordnung				
640000	Einrichtung und Maßnahmen der Straßenverkehrsordnung				
1/640000-050000	Ankauf v.Verkehrszeichen u.-Spiegel u. Radareinrichtungen	40	152.000,00	152.000,00	28.774,23
1/640000-600000	Strom (Ampel, Radareinrichtungen)	24	1.300,00	1.300,00	968,82
1/640000-619000	Instandh.Verkehrszeichen u. Ampeln, Radareinrichtungen	24	35.000,00	35.000,00	34.078,67

**Nachtragsvoranschlag 2019
Ordentlicher Haushalt**

Einnahmen	VQ	VA 2019 inkl. NVA	Voranschlag 2019	NVA	Rechnung 2018
640		600.100,00	600.100,00	0,00	609.959,24
649					
649000	Sonstige Einrichtungen und Maßnahmen				
649		0,00	0,00	0,00	0,00
64	Straßenverkehr	600.100,00	600.100,00	0,00	609.959,24
69					
690					
690000	Verkehr, Sonstiges				
2/690000+810000	Einnahmen (Rufbus,)	13	44.000,00	44.000,00	47.457,44
2/690000+860000	Finanzzuweisung zur Förderung v. Öffentl. Personennahverkehr	15	8.000,00	8.000,00	14.175,11
690		52.000,00	52.000,00	0,00	61.632,55
69		52.000,00	52.000,00	0,00	61.632,55
6	STRASSEN- UND WASSER- BAU, VERKEHR	657.100,00	657.100,00	0,00	677.555,21

**Nachtragsvoranschlag 2019
Ordentlicher Haushalt**

Ausgaben		VQ	VA 2019 inkl. NVA	Voranschlag 2019	NVA	Rechnung 2018
1/640000-670000	Versicherungen (Radar)	24	1.300,00	1.300,00		
1/640000-728000	Entgelte für sonstige Leistungen	24	1.000,00	1.000,00		5.778,00
1/640000-728100	Verkehrszeichen - Kataster	24	4.000,00	4.000,00		
1/640000-729000	Ausgaben für Radareinrichtungen	24				5.158,42
640			194.600,00	194.600,00	0,00	74.758,14
649						
649000		Sonstige Einrichtungen und Maßnahmen				
1/649000-010000	Gebäude (Buswartehäuschen)	40	10.000,00	10.000,00		
1/649000-619000	Instandhaltung Wartehäuschen	24	5.000,00	5.000,00		989,57
1/649000-670000	Versicherung Wartehäuschen	24	200,00	200,00		98,79
649			15.200,00	15.200,00	0,00	1.088,36
64		Straßenverkehr				
			209.800,00	209.800,00	0,00	75.846,50
69						
690						
690000		Verkehr, Sonstiges				
1/690000-720000	Kostenbeiträge (Zuzahlung VOR, vormals 1/640-756)	24	79.000,00	79.000,00		75.678,29
1/690000-729000	Rufbus Vösendorf	24	107.000,00	107.000,00		100.585,60
690			186.000,00	186.000,00	0,00	176.263,89
69			186.000,00	186.000,00	0,00	176.263,89
6		STRASSEN- UND WASSER- BAU, VERKEHR				
			1.078.300,00	1.078.300,00	0,00	828.876,42

Nachtragsvoranschlag 2019
Ordentlicher Haushalt

Einnahmen		VQ	VA 2019 inkl. NVA	Voranschlag 2019	NVA	Rechnung 2018
7 WIRTSCHAFTSFÖRDERUNG						
74	Sonstige Förderung der Land- und Forstwirtschaft					
742	Produktionsförderung					
	742		0,00	0,00	0,00	0,00
	74	Sonstige Förderung der Land- und Forstwirtschaft	0,00	0,00	0,00	0,00
75	Förderung der Energiewirtschaft					
759	Energietechnik - Maßnahmen zur Nutzung erneuerbarer Energie					
759000	Energietechnik - Maßnahmen zur Nutzung erneuerbarer Energie					
2/759000+828000	Rückersätze von Ausgaben (Förderung durch KliEn)	18	50.000,00	50.000,00		
2/759000+828100	Rückersätze von Ausgaben f. KliEn (Firmenbeteiligung)	18	5.000,00	5.000,00		
2/759000+828400	Förderung Volksschule Energiespürnasen	18				17.135,00
2/759000+829000	Sonstige Einnahmen (E-Bikes)	18				6.311,25
	759		55.000,00	55.000,00	0,00	23.446,25
	75	Förderung der Energiewirtschaft	55.000,00	55.000,00	0,00	23.446,25
77	Förderung des Fremdenverkehrs					
771	Maßnahmen zur Förderung des Fremdenverkehrs					
771000	Maßnahmen zur Förderung des Fremdenverkehrs					
2/771000+803000	Verkauf von Werbeartikel (Kapperl, Jacken, T-Shirts, ...)	18	100,00	100,00		35,00
2/771000+829000	Sonstige Einnahmen (Verleih)	18	12.000,00	12.000,00		12.115,58

Nachtragsvoranschlag 2019
Ordentlicher Haushalt

Ausgaben	VQ	VA 2019 inkl. NVA	Voranschlag 2019	NVA	Rechnung 2018
7 WIRTSCHAFTSFÖRDERUNG					
74	Sonstige Förderung der Land- und Forstwirtschaft				
742	Produktionsförderung				
1/742000-777000	Beitrag f. Landwirtschaft	44	8.500,00	8.500,00	10.066,44
	742		8.500,00	8.500,00	0,00
	74	Sonstige Förderung der Land- und Forstwirtschaft	8.500,00	8.500,00	0,00
75	Förderung der Energiewirtschaft				
759	Energietechnik - Maßnahmen zur Nutzung erneuerbarer Energie				
1/759000-618000	Instandhaltung E-Tankstelle	24	1.500,00	1.500,00	809,94
1/759000-728000	Entgelte für sonstige Leistungen (Regionalmanager KliEn/KEM)	24	5.000,00	5.000,00	2.916,80
1/759000-728001	Honorare Energiemanager (KliEn/KEM)	24	40.000,00	40.000,00	41.492,00
1/759000-728100	Zukunftsprojekte (Kosten f. Statik, Ausschr.,)	24	30.000,00	30.000,00	3.760,10
1/759000-728500	Projekt "Energiespürnasen" Volksschule	24			8.774,23
1/759000-778000	Förderungen	44	10.000,00	10.000,00	11.443,38
	759		86.500,00	86.500,00	0,00
	75	Förderung der Energiewirtschaft	86.500,00	86.500,00	0,00
77	Förderung des Fremdenverkehrs				
771	Maßnahmen zur Förderung des Fremdenverkehrs				
1/771000-042000	Betriebsausstattung für Ortsbildpflege	41	5.000,00	5.000,00	2.733,55
1/771000-043000	Einrichtung	41	31.000,00	31.000,00	2.500,00
1/771000-400001	Geringwertige Wirtschaftsgüter des Anlagevermögens	23	1.800,00	1.800,00	761,83
1/771000-403000	Werbeartikel (Jacken, Kapperl, T-Shirt,)	23	1.000,00	1.000,00	
1/771000-459000	Material f. Veranstaltungshütten, Heurigengarnituren,	23	12.000,00	12.000,00	11.364,10
1/771000-510000	Vertragsbedienstete der Verwaltung	20	76.900,00	76.900,00	69.613,17
1/771000-511000	Vertragsbedienstete in handwerklicher Verwendung	20	70.600,00	70.600,00	67.499,54
1/771000-565000	Mehrleistungsvergütung	20			537,93
1/771000-580000	DB Finanzamt	20	3.500,00	3.500,00	3.344,31
1/771000-581000	DGB Sozialversicherung	20	27.100,00	27.100,00	24.281,69
1/771000-582100	Mitarbeitervorsorgekasse	20	1.300,00	1.300,00	1.092,57
1/771000-631000	Anteilige Telefonkosten	24	2.300,00	2.300,00	2.300,00
1/771000-670000	Versicherungen	24	600,00	600,00	591,09
1/771000-728000	Inserate für Fremdenverk.Werbung	24	5.000,00	5.000,00	1.393,86
1/771000-728100	Ortsbildpflege	24	70.000,00	70.000,00	46.974,71

**Nachtragsvoranschlag 2019
Ordentlicher Haushalt**

Einnahmen	VQ	VA 2019 inkl. NVA	Voranschlag 2019	NVA	Rechnung 2018
771		12.100,00	12.100,00	0,00	12.150,58
77	Förderung des Fremdenverkehrs	12.100,00	12.100,00	0,00	12.150,58
7	WIRTSCHAFTSFÖRDERUNG	67.100,00	67.100,00	0,00	35.596,83

**Nachtragsvoranschlag 2019
Ordentlicher Haushalt**

Ausgaben		VQ	VA 2019 inkl. NVA	Voranschlag 2019	NVA	Rechnung 2018
1/771000-729000	Sonstige Fremd.Verk.Maßnahmen (Messen, Homepage, Admin., Wie	24	42.500,00	42.500,00		29.011,60
1/771000-729100	Ortsstraßenfest	24	30.000,00	30.000,00		31.477,58
1/771000-729105	Adventzauber/Weihnachtsdorf	24	30.000,00	30.000,00		31.389,65
1/771000-729110	Veranstaltungen im Rahmen der Landesausstellung NÖ 2019	24	12.000,00	12.000,00		1.606,20
1/771000-729200	Sonstige Werbemaßnahmen allg.	24	1.500,00	1.500,00		106,29
	771		424.100,00	424.100,00	0,00	328.579,67
	77 Förderung des Fremdenverkehrs		424.100,00	424.100,00	0,00	328.579,67
	7 WIRTSCHAFTSFÖRDERUNG		519.100,00	519.100,00	0,00	407.842,56

Nachtragsvoranschlag 2019
Ordentlicher Haushalt

Einnahmen		VQ	VA 2019 inkl. NVA	Voranschlag 2019	NVA	Rechnung 2018
8 DIENSTLEISTUNGEN						
81	Öffentliche Einrichtungen					
815						
815000	Park- u. Gartenanlagen					
2/815000+828000	Rückersätze von Ausgaben	18	2.600,00	2.600,00		2.528,97
2/815000+829000	Sonstige Einnahmen	18	500,00	500,00		
	815		3.100,00	3.100,00	0,00	2.528,97
816						
816000	Öffentliche Beleuchtung und Öffentliche Uhren					
2/816000+828000	Rückersätze von Ausgaben	18	1.500,00	1.500,00		9.614,71
	816		1.500,00	1.500,00	0,00	9.614,71

Nachtragsvoranschlag 2019
Ordentlicher Haushalt

Ausgaben	VQ	VA 2019 inkl. NVA	Voranschlag 2019	NVA	Rechnung 2018
8 DIENSTLEISTUNGEN					
81	Öffentliche Einrichtungen				
815					
815000	Park- u. Gartenanlagen				
1/815000-020000	Maschinen u. Geräte	41	2.500,00	2.500,00	
1/815000-043000	Werkzeuge u. Geräte	41	2.500,00	2.500,00	1.400,63
1/815000-346000	Darlehensstilgung	65	5.500,00	5.500,00	
1/815000-400000	Dienstkleidung	23	4.700,00	4.700,00	5.590,66
1/815000-400001	Geringwertige Wirtschaftsgüter des Anlagevermögens	23	2.000,00	2.000,00	1.982,82
1/815000-452000	Treibstoff	23	3.800,00	3.800,00	3.518,17
1/815000-459000	Verbrauchsgüter	23	1.500,00	1.500,00	1.050,74
1/815000-511000	Vertragsbedienstete in handwerklicher Verwendung	20	259.500,00	259.500,00	251.246,19
1/815000-523100	Aushilfsarbeiten gemeinnützig Asylwerber	20	4.500,00	4.500,00	4.532,50
1/815000-560000	Reisegebühren	20			45,36
1/815000-565000	Mehrleistungsvergütungen	20	11.400,00	11.400,00	9.655,26
1/815000-566000	Dienstjubiläen u. Abfertigungen	20	4.300,00	4.300,00	
1/815000-569000	Sonstige Nebengebühren (Betreuung Petersbach)	20	4.100,00	4.100,00	4.080,48
1/815000-580000	DB Finanzamt	20	9.300,00	9.300,00	8.986,76
1/815000-581000	DGB Sozialversicherung	20	54.200,00	54.200,00	50.470,12
1/815000-582100	Mitarbeitervorsorgekasse	20	2.500,00	2.500,00	2.287,60
1/815000-602000	Wasser	24	1.900,00	1.900,00	1.018,53
1/815000-613000	Instandh.d. Park- u. Gartenanlagen	24	15.000,00	15.000,00	17.314,75
1/815000-616000	Instandhaltung Maschinen (Motor- sensen, Rasenmäher u. -traktoren)	24	10.000,00	10.000,00	3.934,34
1/815000-618000	Instandhaltung Parkbänke	24	7.000,00	7.000,00	6.093,97
1/815000-619000	Instandh. Kinderspielplätze	24	30.000,00	30.000,00	13.113,32
1/815000-650000	Kreditzinsen	25	1.100,00	1.100,00	498,57
1/815000-728000	Entgelte für sonstige Leistungen (Grünflächen- und Baumkataster)	24	22.800,00	22.800,00	23.205,90
1/815000-729000	Sonstige Ausgaben	24	200,00	200,00	103,31
815			460.300,00	460.300,00	0,00
816	Öffentliche Beleuchtung und Öffentliche Uhren				
816000					
1/816000-346000	Tilgung Darlehen	65	5.200,00	5.200,00	
1/816000-600000	Strom	24	85.000,00	85.000,00	71.319,43
1/816000-619000	Instandh. d. Straßenbeleuchtung	24	140.000,00	140.000,00	189.187,17
1/816000-650000	Kreditzinsen	25	1.100,00	1.100,00	470,87
816			231.300,00	231.300,00	0,00

Nachtragsvoranschlag 2019
Ordentlicher Haushalt

Einnahmen		VQ	VA 2019 inkl. NVA	Voranschlag 2019	NVA	Rechnung 2018
817						
817000	Friedhöfe					
2/817000+829000	Sonstige Einnahmen	18	500,00	500,00		
2/817000+852000	Grabstellengebühren	12	53.000,00	53.000,00		49.149,24
2/817000+852100	Begräbnis- u. Leichenkammergebühren	12	55.000,00	55.000,00		50.701,03
2/817000+852200	Grabdenkmal- u. Einfassunggebühren	12	11.500,00	11.500,00		9.958,00
<hr/>						
817			120.000,00	120.000,00	0,00	109.808,27
81	Öffentliche Einrichtungen		124.600,00	124.600,00	0,00	121.951,95

Nachtragsvoranschlag 2019
Ordentlicher Haushalt

Ausgaben		VQ	VA 2019 inkl. NVA	Voranschlag 2019	NVA	Rechnung 2018
817						
817000	Friedhöfe					
1/817000-010000	Gebäude	40	4.400,00	4.400,00		
1/817000-020000	Maschinen und maschinelle Anlagen	41	17.000,00	17.000,00		
1/817000-040000	Fahrzeuge	41	44.000,00		44.000,00 +	
1/817000-043000	Betriebsausstattung, Werkzeug	41	4.000,00	4.000,00		3.428,13
1/817000-346000	Tilgung Bankdarlehen	65	50.400,00	50.400,00		37.724,48
1/817000-400000	Dienstkleidung	23	1.500,00	1.500,00		1.688,47
1/817000-400001	Geringwertige Wirtschaftsgüter des Anlagevermögens	23	10.000,00	10.000,00		14.449,85
1/817000-452000	Treibstoff	23	700,00	700,00		408,28
1/817000-454000	Reinigungsmittel u. -zubehör inkl. WC-Papier, Einweghandtücher,.	23	9.000,00	9.000,00		7.647,90
1/817000-459000	Verbrauchsgüter	23	5.000,00	5.000,00		5.759,93
1/817000-511000	Vertragsbedienstete in handwerklicher Verwendung	20	125.000,00	125.000,00		118.385,98
1/817000-560000	Reisegebühren	20	100,00	100,00		13,44
1/817000-565000	Mehrleistungsvergütungen	20	10.800,00	10.800,00		9.178,66
1/817000-566000	Dienstjubiläen u. Abfertigungen	20	1.400,00	1.400,00		9.880,40
1/817000-580000	DB Finanzamt	20	4.800,00	4.800,00		4.815,77
1/817000-581000	DGB Sozialversicherung	20	27.400,00	27.400,00		26.717,23
1/817000-582100	Mitarbeitervorsorgekasse	20	300,00	300,00		245,77
1/817000-600000	Strom	24	4.500,00	4.500,00		3.258,54
1/817000-601000	Gas	24	10.000,00	10.000,00		6.476,21
1/817000-602000	Wasser	24	300,00	300,00		296,21
1/817000-613000	Instandhaltung d. Außenanlagen u. sonst. Instandh.(Gräber, Denkmä	24	32.000,00	32.000,00		33.258,90
1/817000-614000	Instandhaltung Gebäude	24	10.000,00	10.000,00		11.745,28
1/817000-616000	Instandhaltung Maschinen	24	3.000,00	3.000,00		9.421,95
1/817000-631000	Telekommunikationsdienste	24	1.900,00	1.900,00		1.555,52
1/817000-650000	Kreditzinsen	25	5.900,00	5.900,00		5.567,93
1/817000-670000	Versicherungen	24	4.200,00	4.200,00		4.087,36
1/817000-700000	Leasing	24	4.000,00	4.000,00		3.993,24
1/817000-700004	Leasing SHARP Drucker	24	200,00	200,00		289,92
1/817000-700008	Miete - Einrichtung, Fahrzeuge (Vösendorfer Kommunal GmbH)	24	2.400,00	2.400,00		2.376,00
1/817000-728001	interne Weiterverrechnung (EDV- u. Lohnkosten)	24	103.100,00	103.100,00		89.925,00
1/817000-728100	Friedhofskataster	24	10.800,00	10.800,00		10.068,00
1/817000-728200	Mietgebühr für Geräte und Bagger	24				14.382,72
1/817000-729000	Sonstige Ausgaben	24	200,00	200,00		125,79
817			508.300,00	464.300,00	44.000,00 +	437.172,86
81	Öffentliche Einrichtungen		1.199.900,00	1.155.900,00	44.000,00 +	1.108.280,31

**Nachtragsvoranschlag 2019
Ordentlicher Haushalt**

Einnahmen		VQ	VA 2019 inkl. NVA	Voranschlag 2019	NVA	Rechnung 2018
82	Betriebsähnliche Einrichtungen und Betriebe					
820						
820000	Wirtschaftshof					
2/820000+828000	Rückersätze von Ausgaben	18	2.600,00	2.600,00		2.528,98
2/820000+829000	Sonstige Einnahmen	18	3.000,00	3.000,00		1.899,60
2/820000+860000	Beihilfen (AMS, BH))	15	7.300,00	7.300,00		6.880,99

Nachtragsvoranschlag 2019 Ordentlicher Haushalt

Marktgemeinde Vösendorf

Ausgaben		VQ	VA 2019 inkl. NVA	Voranschlag 2019	NVA	Rechnung 2018
82	Betriebsähnliche Einrichtungen und Betriebe					
820						
820000	Wirtschaftshof					
1/820000-010000	Gebäude	40				7.809,27
1/820000-020000	Ankauf von Maschinen u. Geräten	41	27.500,00	27.500,00		6.783,19
1/820000-040000	Ankauf von Fahrzeugen und Zubehör	41	2.000,00	2.000,00		26.005,81
1/820000-042000	Einrichtung, EDV-Zubehör	41	1.500,00	1.500,00		1.178,87
1/820000-043000	Ankauf von Werkzeug	41	2.000,00	2.000,00		
1/820000-400000	Dienstkleidung	23	12.500,00	12.500,00		12.660,49
1/820000-400001	Geringwertige Wirtschaftsgüter des Anlagevermögens/Kleinwerkzeug	23	13.000,00	13.000,00		12.866,63
1/820000-452000	Treibstoff (Fahrz. u. LKW)	23	23.000,00	23.000,00		26.671,92
1/820000-452200	Treibstoff (Stapler, Bagger)	23	1.500,00	1.500,00		1.165,40
1/820000-454000	Reinigungsmittel u. -zubehör inkl. WC-Papier, Einweghandtücher,.	23	6.000,00	6.000,00		6.558,27
1/820000-456000	Büromaterial	23	500,00	500,00		76,56
1/820000-459000	Verbrauchsgüter	23	23.000,00	23.000,00		25.695,07
1/820000-459900	Verbrauchsmat. und div. (Flaisig)	23	500,00	500,00		
1/820000-511000	Bezüge VB-Arbeiter	20	764.400,00	764.400,00		646.363,00
1/820000-523000	Bezüge Arb. nicht ganzj.beschäftigt	20	1.100,00	1.100,00		
1/820000-560000	Reisegebühren	20	500,00	500,00		
1/820000-565000	Mehrleistungsvergütungen	20	36.300,00	36.300,00		35.517,36
1/820000-566000	Dienstjubiläen u. Abfertigungen	20	19.700,00	19.700,00		
1/820000-580000	DB Finanzamt	20	27.500,00	27.500,00		23.436,88
1/820000-581000	DGB Sozialversicherung	20	163.100,00	163.100,00		136.073,56
1/820000-582100	Mitarbeitervorsorgekasse	20	5.500,00	5.500,00		4.055,24
1/820000-600000	Strom	24	8.000,00	8.000,00		8.316,33
1/820000-601000	Gas	24	9.000,00	9.000,00		5.310,34
1/820000-614000	Instandhaltung Gebäude u. Außenanlagen	24	20.000,00	20.000,00		20.210,67
1/820000-614100	Reinigung Fremdfirma	24	12.500,00	12.500,00		12.557,74
1/820000-616000	Instandhaltung Maschinen (Stapler,...)	24	5.000,00	5.000,00		7.498,70
1/820000-617000	Instandhaltung Fahrzeuge (LKW)	24	35.000,00	35.000,00		33.193,96
1/820000-617100	Instandhaltung von Fahrzeugen (PKW)	24	100,00	100,00		
1/820000-618000	Instandhaltung Werkzeuge u. Einr.	24	2.500,00	2.500,00		1.642,42
1/820000-618100	Instandhaltung Außenst. Benyastraße	24	200,00	200,00		
1/820000-631000	Telekommunikationsdienste	24	2.000,00	2.000,00		1.935,59
1/820000-670000	Versicherungen	24	47.000,00	47.000,00		46.251,22
1/820000-700000	Kfz-Leasing	24	171.600,00	171.600,00		163.457,42
1/820000-700004	Leasing SHARP Drucker	24	400,00	400,00		513,36
1/820000-710000	Öffentliche Abgaben (KR)	24	1.600,00	1.600,00		1.159,20
1/820000-710100	Straßenmaut	24	800,00	800,00		427,88

**Nachtragsvoranschlag 2019
Ordentlicher Haushalt**

Einnahmen	VQ	VA 2019 inkl. NVA	Voranschlag 2019	NVA	Rechnung 2018
820		12.900,00	12.900,00	0,00	11.309,57
82	Betriebsähnliche Einrichtungen und Betriebe	12.900,00	12.900,00	0,00	11.309,57
83	Betriebsähnliche Einrichtungen und Betriebe				
831					
831000	Freibäder				
2/831000+810000	Badebenutzungsgebühren	13	13.000,00	13.000,00	12.650,78
2/831000+824000	Miete u. Pacht Kantine	14	500,00	500,00	440,00
2/831000+878000	Kautionen - Badekarten	34	2.500,00	2.500,00	1.840,00
831			16.000,00	16.000,00	0,00
839					
839000	Sonstige Betr.Einrichtungen				
2/839000+824000	Vermietung Radeinstellboxen Wr.Lokalbahn	14	1.000,00	1.000,00	857,55
839			1.000,00	1.000,00	0,00
83	Betriebsähnliche Einrichtungen und Betriebe		17.000,00	17.000,00	0,00

**Nachtragsvoranschlag 2019
Ordentlicher Haushalt**

Ausgaben		VQ	VA 2019 inkl. NVA	Voranschlag 2019	NVA	Rechnung 2018
1/820000-711000	Geb. für die Ben. von Gemeinde- Einrichtungen u. -Anlag. gem. FAG	24	1.800,00	1.800,00		1.756,64
1/820000-728000	Entgelte für sonstige Leistungen	24	500,00	500,00		156,75
1/820000-729000	Sonstige Ausgaben	24	1.500,00	1.500,00		
820			1.450.600,00	1.450.600,00	0,00	1.277.305,74
82	Betriebsähnliche Einrichtungen und Betriebe		1.450.600,00	1.450.600,00	0,00	1.277.305,74
83	Betriebsähnliche Einrichtungen und Betriebe					
831						
831000	Freibäder					
1/831000-043000	Betriebsausstattung	41	500,00	500,00		
1/831000-400001	Geringwertige Wirtschaftsgüter des Anlagevermögens	23	200,00	200,00		
1/831000-459000	Sonstige Verbrauchsgüter	23	200,00	200,00		
1/831000-602000	Wasser	24	800,00	800,00		1.076,68
1/831000-631000	Telekommunikationsdienste	24	200,00	200,00		149,13
1/831000-670000	Versicherung	24	400,00	400,00		302,76
1/831000-700009	Miete (Vösendorfer Kommunal GmbH)	24	2.500,00	2.500,00		2.419,92
1/831000-711000	Geb. für die Ben. von Gemeinde- Einrichtungen u. -Anlag. gem. FAG	24	1.000,00	1.000,00		720,33
1/831000-728000	Betriebskostenpauschale Badekarten	24	3.900,00	3.900,00		3.704,64
1/831000-728100	Sonstige Ausgaben	24	200,00	200,00		
1/831000-729000	Kautionen - Badekarten	24	900,00	900,00		1.800,00
831			10.800,00	10.800,00	0,00	10.173,46
839						
839000	Sonstige Betr.Einrichtungen					
1/839000-670000	Versicherungen (Fahrräder in Fahrradeinstellboxen)	24	800,00	800,00		699,58
839			800,00	800,00	0,00	699,58
83	Betriebsähnliche Einrichtungen und Betriebe		11.600,00	11.600,00	0,00	10.873,04

**Nachtragsvoranschlag 2019
Ordentlicher Haushalt**

Einnahmen		VQ	VA 2019 inkl. NVA	Voranschlag 2019	NVA	Rechnung 2018
84	Liegenschaften, Wohn- und Geschäfts gebäude					
840						
840000	Grundbesitz					
2/840000+824000	Verpachtungen, Anerkennungszins, Jagdpacht	14	60.000,00	60.000,00		58.601,51
<hr/>						
	840		60.000,00	60.000,00	0,00	58.601,51
	84		60.000,00	60.000,00	0,00	58.601,51
	Liegenschaften, Wohn- und Geschäfts gebäude					
85	Betriebe mit marktbestimmter Tätigkeit					
851						
851000	Betriebe der Abwasserbeseitigung					
2/851000+829000	Sonstige Einnahmen	18	7.500,00	7.500,00		35.496,06
2/851000+852000	Kanaleinmündungsgebühr	12	75.000,00	75.000,00		213.376,00
2/851000+852100	Kanalbenützungsgebühren	12	2.500.000,00	2.500.000,00		2.437.428,18
2/851000+860000	Umweltfondsförderung ÖKK (BA05+BA06 +BA09+BA10+BA13+BA14	15	81.900,00	81.900,00		85.626,31
2/851000+861000	Annuitätenzuschuss Komm.Kredit (BA 04)	15	89.500,00	89.500,00		91.347,42

**Nachtragsvoranschlag 2019
Ordentlicher Haushalt**

Ausgaben		VQ	VA 2019 inkl. NVA	Voranschlag 2019	NVA	Rechnung 2018
84	Liegenschaften, Wohn- und Geschäfts gebäude					
840						
840000	Grundbesitz					
1/840000-346000	Tilg.Bankdarlehen	65	594.800,00	594.800,00		583.992,21
1/840000-600000	Strom	24	200,00	200,00		172,91
1/840000-614000	Instandhaltungen allgemein	24	2.500,00	2.500,00		2.467,82
1/840000-650000	Kreditzinsen	25	304.400,00	304.400,00		315.083,43
1/840000-701000	Pacht u. Zins	24	4.700,00	4.700,00		4.559,88
1/840000-710000	Öffentliche Abgaben	24	500,00	500,00		460,67
1/840000-711000	Geb. für die Ben. von Gemeinde- Einrichtungen u. -Anlag. gem. FAG	24	1.200,00	1.200,00		1.006,86
840			908.300,00	908.300,00	0,00	907.743,78
84	Liegenschaften, Wohn- und Geschäfts gebäude		908.300,00	908.300,00	0,00	907.743,78
85	Betriebe mit marktbestimmter Tätigkeit					
851						
851000	Betriebe der Abwasserbeseitigung					
1/851000-043000	Betriebsausstattung (Steuerungen, Einr., Werkzeug, Cont., Pumpen)	41	6.000,00	6.000,00		2.725,36
1/851000-043100	Schacht- bzw. Kanaldeckel	41				2.450,00
1/851000-050000	Kanalnetz- u. Hausanschlüsse	40	115.000,00	115.000,00		32.397,31
1/851000-346000	Tilgung Bankdarlehen	65	1.036.300,00	1.036.300,00		1.034.696,19
1/851000-400000	Dienstkleidung	23	2.200,00	2.200,00		2.055,57
1/851000-400001	Geringwertige Wirtschaftsgüter des Anlagevermögens	23	3.000,00	3.000,00		4.965,11
1/851000-452000	Treibstoff (LKW)	23	500,00	500,00		401,53
1/851000-452200	Treibstoff (Pumpen, Aggregate)	23	800,00	800,00		925,13
1/851000-454000	Reinigungsmittel u. -zubehör inkl. WC-Papier, Einweghandtücher,-	23	1.200,00	1.200,00		1.056,60
1/851000-456000	Büromaterial	23	200,00	200,00		17,58
1/851000-459000	Verbrauchsgüter	23	90.000,00	90.000,00		58.332,32
1/851000-511000	Vertragsbedienstete in handwerklicher Verwendung	20	202.300,00	202.300,00		193.478,70
1/851000-523000	Bezüge Arb. nicht ganzj.beschäftigt	20	1.100,00	1.100,00		
1/851000-560000	Reisegebühren	20	100,00	100,00		
1/851000-566000	Dienstjubiläen u. Abfertigungen	20	7.900,00	7.900,00		13.978,40
1/851000-580000	DB Finanzamt	20	8.300,00	8.300,00		8.064,87
1/851000-581000	DGB Sozialversicherung	20	40.900,00	40.900,00		38.783,03
1/851000-600000	Strom	24	80.000,00	80.000,00		64.613,54
1/851000-601000	Gas	24	8.200,00	8.200,00		4.986,62
1/851000-602000	Wasser	24	5.000,00	5.000,00		4.100,17
1/851000-612000	Instandhaltung der Kanalanlage	24	100.000,00	100.000,00		83.090,85
1/851000-614100	Reinigung Fremdfirma	24	7.200,00	7.200,00		7.099,78

Nachtragsvoranschlag 2019
Ordentlicher Haushalt

Einnahmen		VQ	VA 2019 inkl. NVA	Voranschlag 2019	NVA	Rechnung 2018
851			2.753.900,00	2.753.900,00	0,00	2.863.273,97
852						
852000 Betriebe der Müllbeseitigung						
2/852000+806000	Einnahmen Verkauf Altpapier	18	70.000,00	70.000,00		53.090,42
2/852000+806100	Einnahmen Verkauf Altglas	18	14.000,00	14.000,00		14.642,32
2/852000+806200	Einn. Sammlung Kunststoffe	18	16.000,00	16.000,00		15.847,58
2/852000+806300	Einnahmen Sammlung Metalle, Eisen und Stahl, Schrott	18	11.000,00	11.000,00		15.659,93
2/852000+806400	Einnahmen Abgeltung Restmüll	18	12.000,00	12.000,00		11.290,26
2/852000+829000	Sonstige Einnahmen	18	5.000,00	5.000,00		12.738,49
2/852000+852000	Abfallwirtschaftsgebühr	12	796.000,00	796.000,00		767.187,64
2/852000+852100	Abfallwirtschaftsabgabe	12	310.000,00	310.000,00		271.789,88

**Nachtragsvoranschlag 2019
Ordentlicher Haushalt**

Ausgaben		VQ	VA 2019 inkl. NVA	Voranschlag 2019	NVA	Rechnung 2018
1/851000-617000	Instandhaltung Fahrzeuge (LKW, Notstromanhänger)	24	500,00	500,00		770,63
1/851000-619000	Instandhaltung der Kläranlage	24	90.000,00	90.000,00		81.187,21
1/851000-631000	Telekommunikationsdienste	24	6.200,00	6.200,00		5.279,51
1/851000-650000	Kreditzinsen	25	89.700,00	89.700,00		70.031,26
1/851000-670000	Versicherungen	24	9.000,00	9.000,00		8.402,26
1/851000-700000	Leasing	24	1.400,00	1.400,00		2.629,35
1/851000-700004	Leasing SHARP Drucker	24	400,00	400,00		481,45
1/851000-710000	Öffentliche Abgaben	24	20.000,00	20.000,00		19.710,64
1/851000-711000	Geb. für die Ben. von Gemeinde- Einrichtungen u. -Anlag. gem. FAG	24	10.200,00	10.200,00		10.133,38
1/851000-728000	Leistungsentgelte an Firmen	24	92.000,00	92.000,00		82.505,33
1/851000-728001	interne Weiterverrechnung (EDV- u. Lohnkosten)	24	68.700,00	68.700,00		89.925,00
1/851000-728100	Entgelte für sonstige Leistungen	24	3.500,00	3.500,00		1.940,53
1/851000-728200	Kanalkataster und Indirekteinleiterkataster	24	39.000,00	39.000,00		2.720,00
1/851000-729000	Sonstige Ausgaben	24	1.500,00	1.500,00		783,27
1/851000-729100	Aufwand Wachhunde (Futter, Tierarzt, usw.)	24	4.000,00	4.000,00		4.374,81
1/851000-752000	Beitr. Abwasserverb. Mö. u. Betriebskosten	26	200,00	200,00		140,00
1/851000-769000	Gewinnentnahmen der Gemeinde von Unternehmungen u. marktbest	28	601.400,00	601.400,00		924.040,68
851			2.753.900,00	2.753.900,00	0,00	2.863.273,97
852						
852000 Betriebe der Müllbeseitigung						
1/852000-020000	Ankauf von Maschinen u. Anlagen	41	1.000,00	1.000,00		
1/852000-040000	Ankauf Fahrzeuge + Akku für E-Mobil Goupil	41	5.000,00	5.000,00		
1/852000-043000	Ankauf 1100L-Behälter	41	10.000,00	10.000,00		7.294,59
1/852000-043100	Container und Zubehör	41	15.000,00	15.000,00		12.981,00
1/852000-346000	Darlehensstilgung	65	21.000,00	21.000,00		18.050,94
1/852000-400000	Dienstkleidung	23	4.000,00	4.000,00		3.566,80
1/852000-400001	Geringwertige Wirtschaftsgüter des Anlagevermögens	23	3.500,00	3.500,00		3.688,71
1/852000-400002	Ankauf Behälter Klein	23	5.000,00	5.000,00		3.753,89
1/852000-452000	Treibstoff (LKW)	23	17.500,00	17.500,00		15.878,64
1/852000-452200	Treibstoff (Schredder, Aggregate)	23	100,00	100,00		
1/852000-459000	Verbrauchsgüter	23	5.000,00	5.000,00		5.157,36
1/852000-511000	Vertragsbedienstete in handwerklicher Verwendung	20	300.000,00	300.000,00		292.655,23
1/852000-565000	Mehrleistungsvergütungen	20	7.400,00	7.400,00		9.732,91
1/852000-580000	DB Finanzamt	20	10.300,00	10.300,00		10.462,71
1/852000-581000	DGB Sozialversicherung	20	62.000,00	62.000,00		58.852,75
1/852000-582100	Mitarbeitervorsorgekasse	20	1.900,00	1.900,00		1.789,80
1/852000-613000	Instandhaltung Müllsammelinseln	24	7.000,00	7.000,00		1.592,27
1/852000-616000	Instandhaltung von Maschinen, Schredder, Container	24	2.000,00	2.000,00		717,30

Nachtragsvoranschlag 2019
Ordentlicher Haushalt

Einnahmen		VQ	VA 2019 inkl. NVA	Voranschlag 2019	NVA	Rechnung 2018
852			1.234.000,00	1.234.000,00	0,00	1.162.246,52
853						
853000 Wohn- u. Geschäftsgebäude						
2/853000+824000	Miete u. Betr. Ersätze (10 %)	14	1.050.000,00	1.050.000,00		1.047.194,71
2/853000+824100	Garagenmiete (20 %)	14	50.000,00	50.000,00		49.048,59
2/853000+824200	Miete (20 %)	14	42.000,00	42.000,00		48.025,86
2/853000+828100	Rückersätze von Ausgaben (Instandhaltungskosten WIEN SÜD)	18	280.000,00	280.000,00		317.615,87
2/853000+878000	Baukostenbeiträge	34	5.000,00	5.000,00		
853000 Wohn- u. Geschäftsgebäude			1.427.000,00	1.427.000,00	0,00	1.461.885,03
853100 Schloss-Nebengebäude						
2/853100+824000	Miete u. Pacht	14	4.500,00	4.500,00		4.269,99
2/853100+824100	Einnahmen Weiterverr. STROM	14	6.000,00	6.000,00		4.588,03
2/853100+824200	Weiterverr. Gas	14	1.100,00	1.100,00		799,06
2/853100+824300	Einnahmen Weiterverr. Wasser	14	1.000,00	1.000,00		1.708,40
853100 Schloss-Nebengebäude			12.600,00	12.600,00	0,00	11.365,48

**Nachtragsvoranschlag 2019
Ordentlicher Haushalt**

Marktgemeinde Vösendorf

Ausgaben		VQ	VA 2019 inkl. NVA	Voranschlag 2019	NVA	Rechnung 2018
1/852000-617000	Instandh. Fahrzeuge (LKW)	24	20.000,00	20.000,00		16.654,55
1/852000-631000	Telekommunikationsdienste	24	200,00	200,00		109,97
1/852000-650000	Kreditzinsen	25	700,00	700,00		455,33
1/852000-670000	Versicherungen	24	17.000,00	17.000,00		14.018,01
1/852000-700000	Kfz-Leasing	24	22.900,00	22.900,00		25.056,31
1/852000-700003	Miete Schredder	24	5.100,00	5.100,00		3.719,26
1/852000-710000	Öffentliche Abgaben	24	11.100,00	11.100,00		10.637,67
1/852000-710100	Straßenmaut	24	800,00	800,00		914,56
1/852000-728000	Leistungsentgelt Mülldeponie	24	240.000,00	240.000,00		252.272,96
1/852000-728001	interne Weiterverrechnung (EDV- u. Lohnkosten)	24	68.700,00	68.700,00		89.925,00
1/852000-728100	Sperr- und Sondermüllabf.	24	70.000,00	70.000,00		62.588,48
1/852000-729000	Sonstige Ausgaben	24	1.000,00	1.000,00		210,00
1/852000-752000	Beitrag Müllverband Mödling	26	19.000,00	19.000,00		17.378,25
1/852000-769000	Gewinnentnahmen der Gemeinde von Unternehmungen u. marktbest	28	82.400,00	82.400,00		51.819,36
1/852000-910000	Zuführung an den a.o.H.	85				170.311,91
852			1.036.600,00	1.036.600,00	0,00	1.162.246,52
853						
853000 Wohn- u. Geschäftsgebäude						
1/853000-600000	Strom und Gas	24	400,00	400,00		147,61
1/853000-602000	Wasser	24	100,00	100,00		
1/853000-614000	Instandh. Wohngebäude (inkl. Betriebskosten)	24	850.000,00	850.000,00		883.896,31
1/853000-700009	Miete (Vösendorfer Kommunal GmbH)	24	449.700,00	449.700,00		449.637,00
1/853000-728000	Entgelte für sonstige Leistungen	24	3.300,00	3.300,00		3.560,80
1/853000-769000	Gewinnentnahmen der Gemeinde von Unternehmungen u. marktbest	28				124.643,31
853000 Wohn- u. Geschäftsgebäude			1.303.500,00	1.303.500,00	0,00	1.461.885,03
853100 Schloss-Nebengebäude						
1/853100-346000	Tilgung Darlehen	65	4.300,00	4.300,00		
1/853100-600000	Strom	24	8.000,00	8.000,00		7.990,48
1/853100-601000	Gas	24	1.000,00	1.000,00		526,06
1/853100-602000	Wasser	24	2.000,00	2.000,00		1.495,28
1/853100-614000	Instandhaltung der Gebäude und Außenanlagen	24	10.000,00	10.000,00		280,47
1/853100-650000	Kreditzinsen	25	900,00	900,00		
1/853100-670000	Versicherungen	24	200,00	200,00		142,63
1/853100-701000	Pachtzinse	24	24.000,00	24.000,00		23.954,31
1/853100-711000	Geb. für die Ben. von Gemeinde- Einrichtungen u. -Anlag. gem. FAG	24	300,00	300,00		226,41
853100 Schloss-Nebengebäude			50.700,00	50.700,00	0,00	34.615,64

**Nachtragsvoranschlag 2019
Ordentlicher Haushalt**

Einnahmen		VQ	VA 2019 inkl. NVA	Voranschlag 2019	NVA	Rechnung 2018
853210	Schlossnebengebäude Zubau					
	853210 Schlossnebengebäude Zubau		0,00	0,00	0,00	0,00
853600	Alter Hort					
2/853600+824200	Miete 20 %	14	1.600,00	1.600,00		1.635,44
	853600 Alter Hort		1.600,00	1.600,00	0,00	1.635,44
	853		1.441.200,00	1.441.200,00	0,00	1.474.885,95
	85 Betriebe mit marktbestimmter Tätigkeit		5.429.100,00	5.429.100,00	0,00	5.500.406,44
87	Wirtschaftliche Unternehmungen					
870						
870000	Photovoltaikanlagen					
2/870000+810000	Stromeinspeisung (an Dritte)	13	5.000,00	5.000,00		5.251,94
	870		5.000,00	5.000,00	0,00	5.251,94
	87 Wirtschaftliche Unternehmungen		5.000,00	5.000,00	0,00	5.251,94
	8 DIENSTLEISTUNGEN		5.648.600,00	5.648.600,00	0,00	5.713.309,74

**Nachtragsvoranschlag 2019
Ordentlicher Haushalt**

Ausgaben		VQ	VA 2019 inkl. NVA	Voranschlag 2019	NVA	Rechnung 2018
853210	Schlossnebengebäude Zubau					
1/853210-602000	Wasser	24				67,61
1/853210-650000	Zinsen für Finanzschulden - Inland	25				387,77
	853210 Schlossnebengebäude Zubau		0,00	0,00	0,00	455,38
853600	Alter Hort					
1/853600-600000	Strom	24	1.000,00	1.000,00		708,17
1/853600-602000	Wasser	24	200,00	200,00		98,21
1/853600-670000	Versicherungen	24	1.100,00	1.100,00		1.027,56
1/853600-700009	Miete (Vösendorfer Kommunal GmbH)	24	6.100,00	6.100,00		6.049,80
1/853600-711000	Geb. für die Ben. von Gemeinde- Einrichtungen u. -Anlag. gem. FAG	24	600,00	600,00		568,51
	853600 Alter Hort		9.000,00	9.000,00	0,00	8.452,25
	853		1.363.200,00	1.363.200,00	0,00	1.505.408,30
	85 Betriebe mit marktbestimmter Tätigkeit		5.153.700,00	5.153.700,00	0,00	5.530.928,79
87	Wirtschaftliche Unternehmungen					
870						
870000	Photovoltaikanlagen					
1/870000-346000	Tilgung	65	13.500,00	13.500,00		13.218,81
1/870000-619000	Instandhaltung von Photovoltaikanl.	24	500,00	500,00		
1/870000-650000	Zinsen	25	1.400,00	1.400,00		1.352,59
	870		15.400,00	15.400,00	0,00	14.571,40
	87 Wirtschaftliche Unternehmungen		15.400,00	15.400,00	0,00	14.571,40
	8 DIENSTLEISTUNGEN		8.739.500,00	8.695.500,00	44.000,00 +	8.849.703,06

Nachtragsvoranschlag 2019
Ordentlicher Haushalt

Einnahmen		VQ	VA 2019 inkl. NVA	Voranschlag 2019	NVA	Rechnung 2018
9 FINANZWIRTSCHAFT						
90						
900						
900000	Finanzwirtschaft					
2/900000+823000	Zinserträge	14	100,00	100,00		
	900000 Finanzwirtschaft		100,00	100,00	0,00	0,00
900100	GVA Mödling (Abgabeneinhebungsverband)					
2/900100+817100	Rückersatz weiterverr. Lohnkosten	13	75.000,00	75.000,00		73.071,87
	900100 GVA Mödling (Abgabeneinhebungsverband)		75.000,00	75.000,00	0,00	73.071,87
	900		75.100,00	75.100,00	0,00	73.071,87
	90		75.100,00	75.100,00	0,00	73.071,87
91	Kapitalvermögen und Stiftungen					
910						
910000	Geldverkehr					
2/910000+823000	Zinsen Girokonten	14	200,00	200,00		1.713,02
2/910000+829000	Abgabenguthaben	18	500,00	500,00		1.718,99
	910		700,00	700,00	0,00	3.432,01
914						
914000	Beteiligungen					
2/914000+869000	Gewinnentnahmen der Gemeinde von Unternehmungen u. marktbest	17	683.800,00	683.800,00		1.100.503,35
	914		683.800,00	683.800,00	0,00	1.100.503,35
916						
916000	Schadenersätze von Dritten					
2/916000+829000	Sonstige Einnahmen	18	100,00	100,00		
	916		100,00	100,00	0,00	0,00
	91 Kapitalvermögen und Stiftungen		684.600,00	684.600,00	0,00	1.103.935,36

Nachtragsvoranschlag 2019
Ordentlicher Haushalt

Ausgaben	VQ	VA 2019 inkl. NVA	Voranschlag 2019	NVA	Rechnung 2018
9 FINANZWIRTSCHAFT					
90					
900					
900000	Finanzwirtschaft				
1/900000-728200	Entgelte für sonstige Leistungen (ohne EDV)	24	10.000,00	10.000,00	
	900000 Finanzwirtschaft		10.000,00	10.000,00	0,00
900100	GVA Mödling (Abgabeneinhebungsverband)				
1/900100-510000	Geldbezüge der Vertragsbediensteten der Verwaltung	20	60.300,00	60.300,00	58.538,30
1/900100-580000	DB Finanzamt	20	2.400,00	2.400,00	2.288,05
1/900100-581000	DGB Sozialversicherung	20	12.800,00	12.800,00	12.365,51
1/900100-720000	Kostenbeiträge (Kostenersätze) für Leistungen	24	26.000,00	26.000,00	50.534,35
	900100 GVA Mödling (Abgabeneinhebungsverband)		101.500,00	101.500,00	0,00
	900		111.500,00	111.500,00	0,00
	90		111.500,00	111.500,00	0,00
91	Kapitalvermögen und Stiftungen				
910	Geldverkehr				
1/910000-652000	sonstige Zinsen - Inland (Verzugszinsen, Stundungszinsen)	24	1.500,00	1.500,00	1.568,24
1/910000-657000	Geldverkehrsspesen, Cent-Differenz	24	17.000,00	17.000,00	17.569,71
1/910000-710000	Kapitalertragssteuer	24	100,00	100,00	427,10
	910		18.600,00	18.600,00	0,00
914	Beteiligungen				
	914		0,00	0,00	0,00
916	Schadenersätze von Dritten				
	916		0,00	0,00	0,00
	91 Kapitalvermögen und Stiftungen		18.600,00	18.600,00	0,00

**Nachtragsvoranschlag 2019
Ordentlicher Haushalt**

Einnahmen		VQ	VA 2019 inkl. NVA	Voranschlag 2019	NVA	Rechnung 2018
92	Öffentliche Abgaben					
920	Ausschließliche Gemeindeabgaben					
2/920000+817000	NÖ Seuchenvorsorgeabgabe Gemeindeanteil	13	100,00	100,00		
2/920000+830000	Grundsteuer von den Land- und Forstwirtschaftlichen Betrieben	10	6.500,00	6.500,00		7.218,00
2/920000+831000	Grundsteuer von den Grundstücken	10	1.121.100,00	1.121.100,00		1.065.121,21
2/920000+833000	Kommunalsteuer	10	7.539.800,00	7.539.800,00		7.445.693,18
2/920000+837000	Lustbarkeitsabgaben (Vergnügungs- Steuern) ohne Zweckbindung	10	12.000,00	12.000,00		11.438,86
2/920000+838000	Hundeabgabe	10	17.200,00	17.200,00		17.308,08
2/920000+841000	Gebrauchsabgabe	10	68.000,00	68.000,00		68.814,86
2/920000+849000	Nebenansprüche	10	1.500,00	1.500,00		1.843,25
2/920000+850000	Aufschliessungsbeiträge	10	75.000,00	75.000,00		358.643,19
2/920000+856000	Verwaltungsabgaben	10	24.000,00	24.000,00		26.250,09
2/920000+857000	Kommissionsgebühren	10	300,00	300,00		27,60
	920		8.865.500,00	8.865.500,00	0,00	9.002.358,32
921	Zwischen Ländern und Gemeinden Geteilte Abgaben					
2/921000+834000	Fremdenverkehrsabg. (95%Interessen- tenbeitr.+ant. Nächtigungstax	10	480.000,00	480.000,00		370.510,47
	921		480.000,00	480.000,00	0,00	370.510,47
925	Ertragsant.an Gem.Bundesabgaben					
2/925000+859400	Abg.Ertrag. Bev.Schlüssel	11	6.696.800,00	6.696.800,00		6.684.859,23
	925		6.696.800,00	6.696.800,00	0,00	6.684.859,23
	92 Öffentliche Abgaben		16.042.300,00	16.042.300,00	0,00	16.057.728,02
94	Finanzzuweisungen und Zuschüsse					
941	Sonstige Finanzzuweisungen nach dem Fag					
2/941000+860000	Laufende Transferzahlungen von Bund und Bundesfonds	15	34.000,00	34.000,00		34.298,00
	941		34.000,00	34.000,00	0,00	34.298,00
	94 Finanzzuweisungen und Zuschüsse		34.000,00	34.000,00	0,00	34.298,00

Nachtragsvoranschlag 2019
Ordentlicher Haushalt

Ausgaben		VQ	VA 2019 inkl. NVA	Voranschlag 2019	NVA	Rechnung 2018
92	Öffentliche Abgaben					
920						
920000	Ausschließliche Gemeindeabgaben					
1/920000-752000	Kosten Abgabeneinhebung	26	3.500,00	3.500,00		3.324,42
<hr/>						
	920		3.500,00	3.500,00	0,00	3.324,42
921						
921000	Zwischen Ländern und Gemeinden Geteilte Abgaben					
<hr/>						
	921		0,00	0,00	0,00	0,00
925						
925000	Ertragsant.an Gem.Bundesabgaben					
<hr/>						
	925		0,00	0,00	0,00	0,00
	92	Öffentliche Abgaben	3.500,00	3.500,00	0,00	3.324,42
94	Finanzzuweisungen und Zuschüsse					
941						
941000	Sonstige Finanzzuweisungen nach dem Fag					
<hr/>						
	941		0,00	0,00	0,00	0,00
	94	Finanzzuweisungen und Zuschüsse	0,00	0,00	0,00	0,00

Nachtragsvoranschlag 2019
Ordentlicher Haushalt

Einnahmen		VQ	VA 2019 inkl. NVA	Voranschlag 2019	NVA	Rechnung 2018
95	Nicht aufteilbare Schulden					
953						
953000	Schadenersätze an Dritte (N.aufteilbar)					
	953		0,00	0,00	0,00	0,00
	95 Nicht aufteilbare Schulden		0,00	0,00	0,00	0,00
96						
960						
960000	Zahlungsverpflichtungen					
	960		0,00	0,00	0,00	0,00
961						
961000	Provisionen und Rückerstattungen					
2/961000+829000	Sonstige Einnahmen (Wr. Städt. wg. gutem Schadensverl.)	18	10.000,00	10.000,00		11.469,00
	961		10.000,00	10.000,00	0,00	11.469,00
	96		10.000,00	10.000,00	0,00	11.469,00
98	Haushaltsausgleich					
980						
980000	Zuführungen an den Ao. Haushalt					
	980		0,00	0,00	0,00	0,00
	98 Haushaltsausgleich		0,00	0,00	0,00	0,00
99	Abwicklung					
990						
990000	Abwicklung					
2/990000+963000	Sollüberschuss	82	420.500,00	376.500,00	44.000,00 +	823.731,05
	990		420.500,00	376.500,00	44.000,00 +	823.731,05

**Nachtragsvoranschlag 2019
Ordentlicher Haushalt**

Ausgaben	VQ	VA 2019 inkl. NVA	Voranschlag 2019	NVA	Rechnung 2018
95					
953					
953000					
1/953000-691000	24				29.595,03
		0,00	0,00	0,00	29.595,03
		0,00	0,00	0,00	29.595,03
96					
960					
960000					
1/960000-728000	24				10.116,00
		0,00	0,00	0,00	10.116,00
961					
961000					
		0,00	0,00	0,00	0,00
		0,00	0,00	0,00	10.116,00
98					
980					
980000					
1/980000-910000	85	351.500,00	351.500,00		1.111.029,59
		351.500,00	351.500,00	0,00	1.111.029,59
		351.500,00	351.500,00	0,00	1.111.029,59
99					
990					
990000					
		0,00	0,00	0,00	0,00

**Nachtragsvoranschlag 2019
Ordentlicher Haushalt**

Einnahmen	VQ	VA 2019 inkl. NVA	Voranschlag 2019	NVA	Rechnung 2018
992					
992000	Ausfälle von Kassenresten				
	992	0,00	0,00	0,00	0,00
	99 Abwicklung	420.500,00	376.500,00	44.000,00 +	823.731,05
	9 FINANZWIRTSCHAFT	17.266.500,00	17.222.500,00	44.000,00 +	18.104.233,30
	Gesamtsumme	25.690.800,00	25.646.800,00	44.000,00 +	26.563.674,15

**Nachtragsvoranschlag 2019
Ordentlicher Haushalt**

Ausgaben	VQ	VA 2019 inkl. NVA	Voranschlag 2019	NVA	Rechnung 2018
992					
992000	Ausfälle von Kassenresten				
1/992000-690000	Schadensfälle	24	50.000,00	50.000,00	15.368,01
	992		50.000,00	50.000,00	0,00
	99 Abwicklung		50.000,00	50.000,00	0,00
	9 FINANZWIRTSCHAFT		535.100,00	535.100,00	0,00
	Gesamtsumme		25.690.800,00	25.646.800,00	44.000,00 +
					25.625.402,29

NVA Haushaltskonten AOH

Nachtragsvoranschlag 2019
Außerordentlicher Haushalt

Einnahmen		VQ	VA 2019 inkl. NVA	Voranschlag 2019	NVA	Rechnung 2018
001500	ÖFFENTLICHKEITSARBEIT					
6/015000+910000	Zuführung vom ordentlichen Haushalt	81	10.000,00	10.000,00		5.598,96
	001500 ÖFFENTLICHKEITSARBEIT		10.000,00	10.000,00	0,00	5.598,96
002911	SANIERUNG SCHLOSSMAUER					
6/029110+910000	Zuführung v. ordentlichen Haushalt	81	35.000,00	35.000,00		28.723,48
	002911 SANIERUNG SCHLOSSMAUER		35.000,00	35.000,00	0,00	28.723,48
002920	FRESKEN SCHLOSS VÖSENDORF					
6/029200+910000	Zuführung v. ordentlichen Haushalt	81	10.000,00	10.000,00		
	002920 FRESKEN SCHLOSS VÖSENDORF		10.000,00	10.000,00	0,00	0,00
002940	GEMEINDEAMT					
6/029400+910000	Zuführung vom ordentl. Haushalt	81	119.000,00	119.000,00		
	002940 GEMEINDEAMT		119.000,00	119.000,00	0,00	0,00
010100	UMSTELLUNG ELAK U. ORGANISATIONSMANAGEMENT					
6/010100+910000	Zuführung vom ordentlichen Haushalt	81				19.900,50
	010100 UMSTELLUNG ELAK U. ORGANISATIONSMANAGEMENT		0,00	0,00	0,00	19.900,50
016400	FEUERWEHRWESEN					
6/164000+346000	Darlehensaufnahme	55	497.600,00	497.600,00		
6/164000+874000	FF-Transferzahlung: Anteil Landes-FF-Verband	33	107.000,00	107.000,00		
6/164000+874100	FF-Transferzahlung: Anteil ASFINAG	33	62.000,00	62.000,00		
6/164000+874200	FF-Transferzahlung: Anteil VSt-Refundierung Land NÖ	33	123.000,00	123.000,00		
6/164000+910000	Zuführung vom ordentl. Haushalt	81				230.000,00
6/164000+963000	Sollüberschuss	82	147.600,00	147.600,00		
	016400 FEUERWEHRWESEN		937.200,00	937.200,00	0,00	230.000,00

Nachtragsvoranschlag 2019
Außerordentlicher Haushalt

Ausgaben		VQ	VA 2019 inkl. NVA	Voranschlag 2019	NVA	Rechnung 2018
001500	ÖFFENTLICHKEITSARBEIT					
5/015000-043000	Schaukästen	41	10.000,00	10.000,00		5.598,96
	001500 ÖFFENTLICHKEITSARBEIT		10.000,00	10.000,00	0,00	5.598,96
002911	SANIERUNG SCHLOSSMAUER					
5/029110-613000	Instandhaltung von sonstigen Grundstückseinrichtungen	24	35.000,00	35.000,00		28.723,48
	002911 SANIERUNG SCHLOSSMAUER		35.000,00	35.000,00	0,00	28.723,48
002920	FRESKEN SCHLOSS VÖSENDORF					
5/029200-010000	Restaurierung Fresken	40	10.000,00	10.000,00		
	002920 FRESKEN SCHLOSS VÖSENDORF		10.000,00	10.000,00	0,00	0,00
002940	GEMEINDEAMT					
5/029400-042000	Archiv, Einrichtung	41	119.000,00	119.000,00		
	002940 GEMEINDEAMT		119.000,00	119.000,00	0,00	0,00
010100	UMSTELLUNG ELAK U. ORGANISATIONSMANAGEMENT					
5/010100-043000	Neue PC u. Server	41				1.177,93
5/010100-070000	ELAK u. Organisationsmanagement	42				18.722,57
	010100 UMSTELLUNG ELAK U. ORGANISATIONSMANAGEMENT		0,00	0,00	0,00	19.900,50
016400	FEUERWEHRWESEN					
5/164000-040000	Ankauf Fahrzeug	41	907.200,00	907.200,00		11.958,00
5/164000-050000	5-Jahres-Konzept	40	30.000,00	30.000,00		
	016400 FEUERWEHRWESEN		937.200,00	937.200,00	0,00	11.958,00

**Nachtragsvoranschlag 2019
Außerordentlicher Haushalt**

Einnahmen		VQ	VA 2019 inkl. NVA	Voranschlag 2019	NVA	Rechnung 2018
024090	KLEINKINDERBETREUUNG (KRABELSTUBE)					
6/240900+871000	Förderung Land NÖ	33	120.000,00		120.000,00 +	
6/240900+910000	Zuführung vom ordentlichen Haushalt	81				800.000,00
6/240900+963000	Sollüberschuss	82	800.000,00		800.000,00 +	
024090 KLEINKINDERBETREUUNG (KRABELSTUBE)			920.000,00	0,00	920.000,00 +	800.000,00
025002	HORT VÖSENDORF					
6/250200+963000	Sollüberschuss	82				2.269,24
025002 HORT VÖSENDORF			0,00	0,00	0,00	2.269,24
026201	SANIERUNG SPORTZENTRUM (Vösendorfer Kommunal GmbH)					
6/262001+870000	Kapitaltransferzahlungen von Bund nach KIG 2017	33				124.967,20
026201 SANIERUNG SPORTZENTRUM (Vösendorfer Kommunal GmbH)			0,00	0,00	0,00	124.967,20
061200	STRASSENBAU					
6/612000+346000	Darlehensaufnahme	55	297.000,00	297.000,00		306.689,59
6/612000+871000	Bedarfszuweisung Land NÖ (Straßenbau)	33	100.000,00	100.000,00		100.000,00
6/612000+875000	Förderungen diverse (Ecoplus, SCS)	34	30.000,00	30.000,00		
6/612000+910101	Zuführung vom AO Vorhaben Straßenbau Obere Ortsstraße	81				213.873,03
6/612000+963000	Sollüberschuss	82				45.500,89
061200 STRASSENBAU			427.000,00	427.000,00	0,00	666.063,51
061220	STRASSENBAU - ORTSSTR. (Sanierung inkl. Radweg, Gehsteig, Beleucht)					
6/612200+346000	Darlehensaufnahme	55	50.000,00	50.000,00		522.880,62
6/612200+963000	Sollüberschuss	82				181.160,74
061220 STRASSENBAU - ORTSSTR. (Sanierung inkl. Radweg, Gehsteig, Beleucht)			50.000,00	50.000,00	0,00	704.041,36

**Nachtragsvoranschlag 2019
Außerordentlicher Haushalt**

Ausgaben		VQ	VA 2019 inkl. NVA	Voranschlag 2019	NVA	Rechnung 2018
024090	KLEINKINDERBETREUUNG (KRABELSTUBE)					
5/240900-775000	Kapitaltransferzahlungen an Vösendorfer Kommunal GmbH	44	920.000,00		920.000,00 +	
024090 KLEINKINDERBETREUUNG (KRABELSTUBE)			920.000,00	0,00	920.000,00 +	0,00
025002	HORT VÖSENDORF					
025002 HORT VÖSENDORF			0,00	0,00	0,00	0,00
026201	SANIERUNG SPORTZENTRUM (Vösendorfer Kommunal GmbH)					
5/262001-775000	Kapitaltransferzahlung an Vösendorfer Kommunal GmbH	44				124.967,20
026201 SANIERUNG SPORTZENTRUM (Vösendorfer Kommunal GmbH)			0,00	0,00	0,00	124.967,20
061200	STRASSENBAU					
5/612000-002012	Kreisverkehr L2008/L154 (AURA)	40	50.000,00	50.000,00		369.664,68
5/612000-002101	Planung Unterführung WLB-Station SCS/Pyramide	40	5.000,00	5.000,00		
5/612000-002900	Radwege, Brücken, div. Straßen, Laufstrecken	40	125.000,00	125.000,00		12.080,01
5/612000-002909	Radwege SCS KEM-Projekt	40	7.000,00	7.000,00		
5/612000-002911	Sanierung EuroVelo 9	40	60.000,00	60.000,00		
5/612000-002912	Radwege in Siedlungen (A. Benya-Str. entlang B17)	40	130.000,00	130.000,00		
5/612000-042000	Betriebsausstattung (Radabstellanlage)	41	20.000,00	20.000,00		
5/612000-611200	Brückeninspektionen	24	30.000,00	30.000,00		
061200 STRASSENBAU			427.000,00	427.000,00	0,00	381.744,69
061220	STRASSENBAU - ORTSSTR. (Sanierung inkl. Radweg, Gehsteig, Beleucht)					
5/612200-002907	Ortsstraße zw. B17 u. Schönbr.Allee	40	50.000,00	50.000,00		490.168,33
5/612200-910101	Zuführung zum AO Vorhaben Straßenbau allgemein	85				213.873,03
061220 STRASSENBAU - ORTSSTR. (Sanierung inkl. Radweg, Gehsteig, Beleucht)			50.000,00	50.000,00	0,00	704.041,36

Nachtragsvoranschlag 2019
Außerordentlicher Haushalt

Einnahmen		VQ	VA 2019 inkl. NVA	Voranschlag 2019	NVA	Rechnung 2018
063900	BRÜCKEN PETERSBACH					
6/639000+346000	Darlehensaufnahme	55	202.000,00	202.000,00		452.492,85
6/639000+963100	Sollüberschuss	82	440.000,00	440.000,00		
	063900 BRÜCKEN PETERSBACH		642.000,00	642.000,00	0,00	452.492,85
063910	KROTTENBACH					
6/639100+910000	Zuführung vom ordentlichen Haushalt	81	15.000,00	15.000,00		
	063910 KROTTENBACH		15.000,00	15.000,00	0,00	0,00
064900	BUSWARTEHÄUSCHEN					
6/649000+910000	Zuführung vom ordentlichen Haushalt	81				7.039,20
	064900 BUSWARTEHÄUSCHEN		0,00	0,00	0,00	7.039,20
071000	GÜTERWEGE					
6/710000+861000	Förderung Land NÖ Abteilung Güterwege (ST8)	15	1.200,00	1.200,00		
6/710000+861100	Förderung Land NÖ Bedarfszuw. Abt. Gem. (IVW3)	15	1.300,00	1.300,00		
6/710000+910000	Zuführung vom ordentl. Haushalt	81	22.500,00	22.500,00		18.252,57
	071000 GÜTERWEGE		25.000,00	25.000,00	0,00	18.252,57
075100	ELEKTROTANKSTELLE					
6/751000+910000	Zuführung vom ordentlichen Haushalt	81	15.000,00	15.000,00		
	075100 ELEKTROTANKSTELLE		15.000,00	15.000,00	0,00	0,00
075900	PROJEKT ENERGIEMONITORING					
6/759000+910000	Zuführung vom ordentlichen Haushalt	81	20.000,00	20.000,00		1.514,88
	075900 PROJEKT ENERGIEMONITORING		20.000,00	20.000,00	0,00	1.514,88

Nachtragsvoranschlag 2019
Außerordentlicher Haushalt

Ausgaben		VQ	VA 2019 inkl. NVA	Voranschlag 2019	NVA	Rechnung 2018
063900	BRÜCKEN PETERSBACH					
5/639000-002000	Brückensanierungen	40	642.000,00	642.000,00		4.665,98
5/639000-964000	Soll-Abgang	86				1.932,00
	063900 BRÜCKEN PETERSBACH		642.000,00	642.000,00	0,00	6.597,98
063910	KROTTENBACH					
5/639100-004000	Krottenbach	40	15.000,00	15.000,00		
	063910 KROTTENBACH		15.000,00	15.000,00	0,00	0,00
064900	BUSWARTEHÄUSCHEN					
5/649000-010000	Buswarthehäuschen	40				7.039,20
	064900 BUSWARTEHÄUSCHEN		0,00	0,00	0,00	7.039,20
071000	GÜTERWEGE					
5/710000-611000	Instandhaltung Güterwege	24	18.000,00	18.000,00		13.252,57
5/710000-611100	Landwirtschaftliches Kasino f. Güterwege-Instandhaltung (Eigenverw	24	7.000,00	7.000,00		5.000,00
	071000 GÜTERWEGE		25.000,00	25.000,00	0,00	18.252,57
075100	ELEKTROTANKSTELLE					
5/751000-050000	Elektro-Tankstelle/Ladestation	40	15.000,00	15.000,00		
	075100 ELEKTROTANKSTELLE		15.000,00	15.000,00	0,00	0,00
075900	PROJEKT ENERGIEMONITORING					
5/759000-728400	Projekt Energie Monitoring	24	20.000,00	20.000,00		1.514,88
	075900 PROJEKT ENERGIEMONITORING		20.000,00	20.000,00	0,00	1.514,88

Nachtragsvoranschlag 2019
Außerordentlicher Haushalt

Einnahmen		VQ	VA 2019 inkl. NVA	Voranschlag 2019	NVA	Rechnung 2018
081500	PARK- U. GARTENANLAGEN					
6/815000+346000	Darlehensaufnahme	55				90.498,57
6/815000+910000	Zuführung vom ordentlichen Haushalt	81	70.000,00	70.000,00		
081500 PARK- U. GARTENANLAGEN			70.000,00	70.000,00	0,00	90.498,57
081600	UMSTELLUNG AUF LED					
6/816000+346000	Darlehensaufnahme	55	100.000,00	100.000,00		85.470,87
081600 UMSTELLUNG AUF LED			100.000,00	100.000,00	0,00	85.470,87
081710	FRIEDHOF - GESTALTUNG UND AUSBAU					
6/817100+346000	Darlehensaufnahme	55	95.000,00	95.000,00		186.024,84
081710 FRIEDHOF - GESTALTUNG UND AUSBAU			95.000,00	95.000,00	0,00	186.024,84
082000	BAUHOF SANIERUNG (lt. NÖ Energieeffizienzgesetz)					
6/820000+346000	Darlehensaufnahme	55	250.000,00	250.000,00		
082000 BAUHOF SANIERUNG (lt. NÖ Energieeffizienzgesetz)			250.000,00	250.000,00	0,00	0,00
084000	GRUNDSTÜCKSTRANSAKTIONEN					
6/840000+001000	Grundstücksverkauf	30				5.000,00
6/840000+963000	Sollüberschuss	82				823.676,00
084000 GRUNDSTÜCKSTRANSAKTIONEN			0,00	0,00	0,00	828.676,00

Nachtragsvoranschlag 2019
Außerordentlicher Haushalt

Ausgaben		VQ	VA 2019 inkl. NVA	Voranschlag 2019	NVA	Rechnung 2018
081500	PARK- U. GARTENANLAGEN					
5/815000-006100	Hundeauslaufplatz	40				103,46
5/815000-020000	Maschinen und maschinelle Anlagen	41				16.092,00
5/815000-050000	Neuausstattung Spielplatz (Generationenspielplatz)	40				53.306,46
5/815000-050020	Spielgeräte	40	70.000,00	70.000,00		9.038,23
081500 PARK- U. GARTENANLAGEN			70.000,00	70.000,00	0,00	78.540,15
081600	UMSTELLUNG AUF LED					
5/816000-050000	Umstellung und Ergänzung auf LED	40	100.000,00	100.000,00		40.168,32
081600 UMSTELLUNG AUF LED			100.000,00	100.000,00	0,00	40.168,32
081710	FRIEDHOF - GESTALTUNG UND AUSBAU					
5/817100-006000	Pflasterung	40				14.432,76
5/817100-006100	Allee u. Grüngestaltung, Wegebau	40	30.000,00	30.000,00		
5/817100-006200	Grabfundamente	40	20.000,00	20.000,00		10.294,27
5/817100-006400	Außenanlagen (Div. Tore)	40				19.181,05
5/817100-010000	Urnenhain - Erweiterung	40	45.000,00	45.000,00		32.726,40
5/817100-043000	Kühlzellen	41				18.001,29
5/817100-964000	Soll-Abgang	86				62.988,32
081710 FRIEDHOF - GESTALTUNG UND AUSBAU			95.000,00	95.000,00	0,00	157.624,09
082000	BAUHOF SANIERUNG (lt. NÖ Energieeffizienzgesetz)					
5/820000-010000	Sanierung Dach u. Gebäude (f. PV-Anlage)	40	250.000,00	250.000,00		
082000 BAUHOF SANIERUNG (lt. NÖ Energieeffizienzgesetz)			250.000,00	250.000,00	0,00	0,00
084000	GRUNDSTÜCKSTRANSAKTIONEN					
084000 GRUNDSTÜCKSTRANSAKTIONEN			0,00	0,00	0,00	0,00

**Nachtragsvoranschlag 2019
Außerordentlicher Haushalt**

Einnahmen		VQ	VA 2019 inkl. NVA	Voranschlag 2019	NVA	Rechnung 2018
085180	KLÄRANLAGE - KANAL DIVERSES					
6/851800+346000	Darlehensaufnahme	55	585.500,00	585.500,00		703.877,76
6/851800+910100	Zuführung vom AO Vorhaben ABA BA 14	81				736,97
6/851800+910300	Zuführung vom AO Vorhaben ABA BA 13	81	8.500,00	8.500,00		14.400,00
6/851800+910500	Zuführung vom AO Vorhaben ABA BA 15	81	13.000,00	13.000,00		33.199,98
6/851800+963000	Sollüberschuss	82	200.000,00	200.000,00		152.577,91
085180 KLÄRANLAGE - KANAL DIVERSES			807.000,00	807.000,00	0,00	904.792,62
085190	ABA BA 13 KANALAUSSWECHSLUNG					
6/851900+344000	Investitionsdarlehen von sonstigen Trägern des öffentlichen Rechts	54	8.500,00	8.500,00		14.400,00
085190 ABA BA 13 KANALAUSSWECHSLUNG			8.500,00	8.500,00	0,00	14.400,00
085192	ABA BA 17 KANALAUSSWECHSLUNG (Pertichg.,Konsum.,Markt.,Haidf.)					
6/851920+910101	Zuführung vom AO Vorhaben Kläranlage - Kanal Diverses	81				69.639,56
085192 ABA BA 17 KANALAUSSWECHSLUNG (Pertichg.,Konsum.,Markt.,Haidf.)			0,00	0,00	0,00	69.639,56
085193	ABA BA 18 KLÄRANLAGE ERWEITERUNG (FAULTURM, BIOGASANLAGE)					
6/851930+346000	Darlehensaufnahme	55	780.000,00	780.000,00		
085193 ABA BA 18 KLÄRANLAGE ERWEITERUNG (FAULTURM, BIOGASANLAGE)			780.000,00	780.000,00	0,00	0,00
085198	ABA BA 15 WEINBERGG., ORTSSTR./SCHÖN.ALLEE					
6/851980+871000	Kapitaltransferzahlungen von Ländern und Landesfonds (NÖ WWF)	33	13.000,00	13.000,00		36.671,00
085198 ABA BA 15 WEINBERGG., ORTSSTR./SCHÖN.ALLEE			13.000,00	13.000,00	0,00	36.671,00
085199	ABA BA 14 ÄNDERUNG SW-DRUCKLEITUNG SCS					
6/851990+963000	Sollüberschuss	82				736,97
085199 ABA BA 14 ÄNDERUNG SW-DRUCKLEITUNG SCS			0,00	0,00	0,00	736,97

**Nachtragsvoranschlag 2019
Außerordentlicher Haushalt**

Ausgaben		VQ	VA 2019 inkl. NVA	Voranschlag 2019	NVA	Rechnung 2018
085180	KLÄRANLAGE - KANAL DIVERSES					
5/851800-004300	Kläranlage - Kanal diverses	40	62.000,00	62.000,00		368.279,58
5/851800-004700	Kanalsanierung Jordanstraße, Schönbrunner Allee	40	330.000,00	330.000,00		
5/851800-004800	Pumpwerk Petersbachbrücke W. Hafenscher-Gasse	40	190.000,00	190.000,00		
5/851800-050000	Hauskanalanschlüsse im Zuge Sanierung Obere Ortsstraße (Inliner)	40	150.000,00	150.000,00		3.768,26
5/851800-728000	Kanalkataster für SCS Areal (Kanalsanierungskonzept-Ziviltech)	24	60.000,00	60.000,00		8.755,00
5/851800-728100	Fremdwasseruntersuchungen	24	15.000,00	15.000,00		
5/851800-910240	Zuführung zum AO Vorhaben ABA BA 17	85				69.639,56
	085180 KLÄRANLAGE - KANAL DIVERSES		807.000,00	807.000,00	0,00	450.442,40
085190	ABA BA 13 KANALAUSSWECHSLUNG					
5/851900-910100	Zuführung zum ao Vorhaben Kläranlage - Kanal diverses	85	8.500,00	8.500,00		14.400,00
	085190 ABA BA 13 KANALAUSSWECHSLUNG		8.500,00	8.500,00	0,00	14.400,00
085192	ABA BA 17 KANALAUSSWECHSLUNG (Pertichg.,Konsum.,Markt.,Haidf.)					
5/851920-004000	Kanalauswechslung	40				3.174,61
5/851920-964000	Soll-Abgang	86				66.464,95
	085192 ABA BA 17 KANALAUSSWECHSLUNG (Pertichg.,Konsum.,Markt.,Haidf.)		0,00	0,00	0,00	69.639,56
085193	ABA BA 18 KLÄRANLAGE ERWEITERUNG (FAULTURM, BIOGASANLAGE)					
5/851930-000000	Ankauf Grundstücke	40	750.000,00	750.000,00		
5/851930-004000	ABA BA 18 Erweiterung Kläranlage (Faulturm, Biogasanlage)	40	30.000,00	30.000,00		
	085193 ABA BA 18 KLÄRANLAGE ERWEITERUNG (FAULTURM, BIOGASANLAGE)		780.000,00	780.000,00	0,00	0,00
085198	ABA BA 15 WEINBERGG., ORTSSTR./SCHÖN.ALLEE					
5/851980-728000	Entgelte für sonstige Leistungen	24				3.471,02
5/851980-910200	Zuführung zum AO Vorhaben Kläranlage/Kanal diverses	85	13.000,00	13.000,00		33.199,98
	085198 ABA BA 15 WEINBERGG., ORTSSTR./SCHÖN.ALLEE		13.000,00	13.000,00	0,00	36.671,00
085199	ABA BA 14 ÄNDERUNG SW-DRUCKLEITUNG SCS					
5/851990-910200	Zuführung zum AO Vorhaben Kläranlage/Kanal diverses	85				736,97
	085199 ABA BA 14 ÄNDERUNG SW-DRUCKLEITUNG SCS		0,00	0,00	0,00	736,97

Nachtragsvoranschlag 2019
Außerordentlicher Haushalt

Einnahmen		VQ	VA 2019 inkl. NVA	Voranschlag 2019	NVA	Rechnung 2018
085200	MÜLLTRENNUNG					
6/852000+346000	Darlehensaufnahme	55				46.053,71
6/852000+910000	Zuführung vom Ordentl.Haushalt	81				170.311,91
6/852000+963100	Sollüberschuss	82	30.000,00	30.000,00		
	085200 MÜLLTRENNUNG		30.000,00	30.000,00	0,00	216.365,62
085321	SCHLOSSNEBENGEBÄUDE - ZUBAU STADL					
6/853210+346000	Darlehensaufnahme	55	150.000,00	150.000,00		70.387,77
	085321 SCHLOSSNEBENGEBÄUDE - ZUBAU STADL		150.000,00	150.000,00	0,00	70.387,77
085999	DARLEHENSFINANZIERUNG					
6/859999+341000	Darlehen WWF (Land u. Landesfonds) (Zinskapitalisierung)	54	5.800,00	5.800,00		6.245,92
	085999 DARLEHENSFINANZIERUNG		5.800,00	5.800,00	0,00	6.245,92
087000	PHOTOVOLTAIKANLAGEN					
6/870000+910000	Verr. zw. ordentl.und außerordentl. Haushalt (Zuführg. bzw. Rückführ	81	35.000,00	35.000,00		
6/870000+963000	Sollüberschuss	82				28.154,34
	087000 PHOTOVOLTAIKANLAGEN		35.000,00	35.000,00	0,00	28.154,34
Gesamtsumme			5.569.500,00	4.649.500,00	920.000,00 +	5.598.927,83

Nachtragsvoranschlag 2019
Außerordentlicher Haushalt

Ausgaben		VQ	VA 2019 inkl. NVA	Voranschlag 2019	NVA	Rechnung 2018
085200	MÜLLTRENNUNG					
5/852000-010000	Errichtung Müllsammelplätze	40	30.000,00	30.000,00		14.826,16
5/852000-040000	Ankauf Müllfahrzeug (Ersatz MD55 XH)	41				195.849,09
5/852000-964000	Soll-Abgang	86				5.690,37
	085200 MÜLLTRENNUNG		30.000,00	30.000,00	0,00	216.365,62
085321	SCHLOSSNEBENGEBÄUDE - ZUBAU STADL					
5/853210-010000	Gebäude / Zubau Stadl	40	150.000,00	150.000,00		61.739,11
5/853210-050000	Stromanschluss	40				1.052,89
	085321 SCHLOSSNEBENGEBÄUDE - ZUBAU STADL		150.000,00	150.000,00	0,00	62.792,00
085999	DARLEHENSFINANZIERUNG					
5/859999-650000	Zinsen (Kapitalisierung)	25	5.800,00	5.800,00		6.245,92
	085999 DARLEHENSFINANZIERUNG		5.800,00	5.800,00	0,00	6.245,92
087000	PHOTOVOLTAIKANLAGEN					
5/870000-050000	Photovoltaikanlagen	40	35.000,00	35.000,00		
	087000 PHOTOVOLTAIKANLAGEN		35.000,00	35.000,00	0,00	0,00
Gesamtsumme			5.569.500,00	4.649.500,00	920.000,00 +	2.443.964,85

Nachweis über Personalaufwand

**Nachtragsvoranschlag 2019
Nachweis über Personalaufwand**

Gruppe	Abschnitt	Ansatz	Beamte der Verwaltung 500000 - 500999	Vertragsbedienstete I 510000 - 510999	Vertragsbedienstete II 511000 - 511999	Angestellte ganzjährig beschäftigt 520000 - 520999	Angestellte nicht ganzjährig beschäftigt 522000 - 522999	Arbeiter nicht ganzjährig beschäftigt 523000 - 523999	Nebengebühren und Geldaushilfen 560000 - 569999	DGB für Finanzamt (FLAB) 580000 - 580999	DGB für Gebietskrankenkasse 581000 - 581999	Leistungen aus der Selbstträgerschaft 582000 - 582999	Gesamtsumme
0	01	010000 Hauptverwaltung	67.600	1.217.500	89.500	1.800	3.300		82.500	50.900	222.800	16.600	1.752.500
		015000 Pressest.,Amtsbl.u.Öffentlichk. Arbeit		30.000							1.200	5.400	900
	02	024000 Wahlangelegenheiten		10.000						400	1.000		11.400
	Summe Gruppe 0			67.600	1.257.500	89.500	1.800	3.300		82.500	52.500	229.200	17.500
1	12	120000 Allgemeine Angelegenheiten								1.500	7.400	500	9.400
	16	164000 Förderung der Brandbekämpfung und Brandverhütung			43.700				200	1.800	8.900	600	55.200
	Summe Gruppe 1					43.700			200	3.300	16.300	1.100	64.600
2	21	211000 Volksschule			144.000				2.300	3.400	29.100	1.500	180.300
	24	240100 Kindergarten I - Schlosspark (ab 2012)			263.600			6.300	4.400	10.200	54.500	3.100	342.100
		240200 Kindergarten II - Mühlgasse (ab 2012)		57.300	244.100			600	3.100	10.800	62.900	2.700	381.500
		240300 Kindergarten III - Badgasse (ab 2018)			57.200				100	4.500	11.400	900	74.100
	25	250000 Schülerhorte		358.000	257.000		3.300		4.500	24.100	125.600	5.400	777.900
		259000 Jugendförderungen		7.000	2.300					400	1.900	100	11.700
	26	262000 Sportzentrum			66.800				10.000	100	3.300	16.500	1.100
Summe Gruppe 2				422.300	1.035.000		3.300	16.900	14.500	56.700	301.900	14.800	1.865.400
3	32	321000 Einrichtungen der Musikpflege		390.900	14.200				4.600	14.200	82.100	2.500	508.500
		322000 Maßnahmen der Musikpflege				7.300				300	1.500	200	9.300
	36	360000 Heimatmuseen					1.400			100	100	100	1.700
	38	381000 Kultursaal			39.300					1.600	7.900		48.800
	Summe Gruppe 3				390.900	53.500	7.300	1.400		4.600	16.200	91.600	2.800
4	42	423000 Essen auf Rädern			51.600					2.200	11.200		65.000
		429000 Tagesheimstätten - Allg. Wohlfahrt			36.400			11.500		2.000	10.000	700	60.600
	Summe Gruppe 4					88.000			11.500	4.200	21.200	700	125.600

**Nachtragsvoranschlag 2019
Nachweis über Personalaufwand**

Gruppe	Abschnitt	Ansatz	Beamte der Verwaltung 500000 - 500999	Vertragsbedienstete I 510000 - 510999	Vertragsbedienstete II 511000 - 511999	Angestellte ganzjährig beschäftigt 520000 - 520999	Angestellte nicht ganzjährig beschäftigt 522000 - 522999	Arbeiter nicht ganzjährig beschäftigt 523000 - 523999	Nebengebühren und Geldaushilfen 560000 - 569999	DGB für Finanzamt (FLAB) 580000 - 580999	DGB für Gebietskrankenkasse 581000 - 581999	Leistungen aus der Selbstträgerschaft 582000 - 582999	Gesamtsumme
5	51	510000 Medizinische Bereichsversorgung							5.000				5.000
	Summe Gruppe 5								5.000				5.000
6	61	612000 Gemeindestraßen							35.000	1.400	4.500	200	41.100
	Summe Gruppe 6								35.000	1.400	4.500	200	41.100
7	77	771000 Maßnahmen zur Förderung des Fremdenverkehrs		76.900	70.600					3.500	27.100	1.300	179.400
	Summe Gruppe 7			76.900	70.600					3.500	27.100	1.300	179.400
8	81	815000 Park- u. Gartenanlagen			259.500			4.500	19.800	9.300	54.200	2.500	349.800
		817000 Friedhöfe			125.000				12.300	4.800	27.400	300	169.800
	82	820000 Wirtschaftshof			764.400			1.100	56.500	27.500	163.100	5.500	1.018.100
	85	851000 Betriebe der Abwasserbeseitigung			202.300			1.100	8.000	8.300	40.900		260.600
		852000 Betriebe der Müllbeseitigung			300.000				7.400	10.300	62.000	1.900	381.600
	Summe Gruppe 8				1.651.200			6.700	104.000	60.200	347.600	10.200	2.179.900
9	90	900100 GVA Mödling (Abgabeneinhebungsverband)		60.300						2.400	12.800		75.500
	Summe Gruppe 9			60.300						2.400	12.800		75.500
Summe gesamt			67.600	2.207.900	3.031.500	9.100	8.000	35.100	245.800	200.400	1.052.200	48.600	6.906.200

Nachweis über sonstigen Verwaltungs- und Betriebsaufwand

Nachtragsvoranschlag 2019
Nachweis über sonstigen Verwaltungs- und Betriebsaufwand

Gruppe	Abschnitt	Ansatz	Strom 600000 - 600999	Instandhaltung Straßen 611000 - 611999	Instandhaltung sonstige Grundstücke 613000 - 613999	Instandhaltung Gebäude 614000 - 614999	Instandhaltung Maschinen 616000 - 616999	Instandhaltung Fahrzeuge 617000 - 617999	Instandhaltung Einrichtung 618000 - 618999	Instandhaltung Sonderanlagen 619000 - 619999	Postdienste 630000 - 630999	Telekommunikations Dienste 631000 - 631999	Rechtskosten 640000 - 640999	Zinsen 650000 - 650999	
0	00	000000 Gewählte Gemeindeorgane													
	01	010000 Hauptverwaltung					8.000	500	1.000		39.000	13.500	40.000		
		010100 EDV Hauptverwaltung						10.000							
	02	024000 Wahlangelegenheiten													
		029000 Amtsgebäude	8.000		21.000	90.000				600					
		029110 Sanierung Schlossmauer			35.000										
	03	031000 Raumordnung und Raumplanung													
		032000 Vermessungswesen													
	06	060000 Beiträge an Verbände, Vereine und Sonstige Organisationen													
		062000 Ehrungen und Auszeichnungen													
		063000 Städtekontakte und Partnerschaften													
	09	091000 Personalausbildung u. Fortbildung													
		Summe Gruppe 0		8.000		56.000	90.000	18.000	500	1.600		39.000	13.500	40.000	
1	12	120000 Allgemeine Angelegenheiten						1.400							
		129000 Sonstige Einrichtungen und Maßnahmen													
	16	164000 Förderung der Brandbekämpfung und Brandverhütung										500			
	18	180000 Zivilschutz	300						500						
		Summe Gruppe 1		300					1.400	500			500		
2	21	211000 Volksschule	10.800			5.500	15.000		2.000			1.400			
		212000 Hauptschulen													
		213000 Sonderschulen													
		214000 Polytechnische Schulen													
	24	240100 Kindergarten I - Schlosspark (ab 2012)	3.000			45.000			1.000			1.800			

Nachtragsvoranschlag 2019
Nachweis über sonstigen Verwaltungs- und Betriebsaufwand

Gruppe	Abschnitt	Ansatz	Versicherungen 670000 - 670999	Mieten 700000 - 700999	Leasing 701000 - 701999	Öffentliche Abgaben 710000 - 720999	Entgelte für sonstige Leistungen von Firmen 728000 - 728999	Gesamtsumme	
0	00	000000 Gewählte Gemeindeorgane	2.200					2.200	
	01	010000 Hauptverwaltung	55.000	8.000			66.200	231.200	
		010100 EDV Hauptverwaltung					58.000	68.000	
	02	024000 Wahlangelegenheiten					10.000	10.000	
		029000 Amtsgebäude	13.000			14.000		146.600	
		029110 Sanierung Schlossmauer						35.000	
	03	031000 Raumordnung und Raumplanung					66.000	66.000	
		032000 Vermessungswesen					39.000	39.000	
	06	060000 Beiträge an Verbände, Vereine und Sonstige Organisationen			1.100			1.100	
		062000 Ehrungen und Auszeichnungen					7.000	7.000	
		063000 Städtekontakte und Partnerschaften			1.100			1.100	
	09	091000 Personalausbildung u. Fortbildung					20.000	20.000	
		Sumr	Summe Gruppe	70.200	10.200		14.000	266.200	627.200
	1	12	120000 Allgemeine Angelegenheiten	600				38.200	40.200
129000 Sonstige Einrichtungen und Maßnahmen				200				200	
16		164000 Förderung der Brandbekämpfung und Brandverhütung	22.000	108.400		5.900		136.800	
18		180000 Zivilschutz					2.500	3.300	
Sumr		Summe Gruppe	22.600	108.600		5.900	40.700	180.500	
2	21	211000 Volksschule	13.500	245.000		33.000	115.000	441.200	
		212000 Hauptschulen				310.000		310.000	
		213000 Sonderschulen				35.200		35.200	
		214000 Polytechnische Schulen				27.900		27.900	
	24	240100 Kindergarten I - Schlosspark (ab 2012)	3.000	237.700		5.900	115.000	412.400	

Nachtragsvoranschlag 2019
Nachweis über sonstigen Verwaltungs- und Betriebsaufwand

Gruppe	Abschnitt	Ansatz	Strom 600000 - 600999	Instandhaltung Straßen 611000 - 611999	Instandhaltung sonstige Grundstücke 613000 - 613999	Instandhaltung Gebäude 614000 - 614999	Instandhaltung Maschinen 616000 - 616999	Instandhaltung Fahrzeuge 617000 - 617999	Instandhaltung Einrichtung 618000 - 618999	Instandhaltung Sonderanlagen 619000 - 619999	Postdienste 630000 - 630999	Telekommunikations Dienste 631000 - 631999	Rechtskosten 640000 - 640999	Zinsen 650000 - 650999
2	24	240200 Kindergarten II - Mühlgasse (ab 2012)	5.000			50.000			2.000			1.300		
		240300 Kindergarten III - Badgasse (ab 2018)	800			10.000			500			1.900		
		240900 Kleinkinder-Betreuungseinrichtung Krabbelstube	700						500					
		249000 Sonstige Einrichtungen und Maßnahmen (EKIZ)												
	25	250000 Schülerhorte	9.500			12.000					3.000		1.600	
		259000 Jugendförderungen												
	26	262000 Sportzentrum	25.500					7.000		2.500	7.000		1.800	
		269000 Sonstige Einrichtungen und Maßnahmen												
	Summe Gruppe 2			55.300			122.500	22.000		8.500	10.000		9.800	
	3	32	321000 Einrichtungen der Musikpflege	1.800						2.600			1.000	
36		362000 Denkmalpflege								500				
		369000 Sonstige Einrichtungen und Maßnahmen												
38		381000 Kultursaal	25.000						3.500			2.100		
39		390000 Kirchliche Angelegenheiten												
Summe Gruppe 3			26.800						6.100	500		3.100		
4	42	423000 Essen auf Rädern						1.500						
		429000 Tagesheimstätten - Allg. Wohlfahrt												
	43	439000 Sonstige Einrichtungen und Maßnahmen												
Summe Gruppe 4							1.500							
5	50	500000 Gesundheitsamt												
	51	512000 Sonstige Medizinische Beratung und Betreuung												
		513000 Desinfektionsanstalten												

Nachtragsvoranschlag 2019 Nachweis über sonstigen Verwaltungs- und Betriebsaufwand

Gruppe	Abschnitt	Ansatz	Versicherungen 670000 - 670999	Mieten 700000 - 700999	Leasing 701000 - 701999	Öffentliche Abgaben 710000 - 720999	Entgelte für sonstige Leistungen von Firmen 728000 - 728999	Gesamtsumme
2	24	240200 Kindergarten II - Mühlgasse (ab 2012)	4.400	62.100		15.100	133.000	272.900
		240300 Kindergarten III - Badgasse (ab 2018)	1.000	36.800		5.000	35.700	91.700
		240900 Kleinkinder-Betreuungseinrichtung Krabbelstube	1.000	14.300		400		16.900
		249000 Sonstige Einrichtungen und Maßnahmen (EKIZ)					27.400	27.400
	25	250000 Schülerhorte	5.000	45.700		13.100	105.100	195.000
		259000 Jugendförderungen	400			1.400	5.000	6.800
	26	262000 Sportzentrum	4.400	59.800		18.200		126.200
		269000 Sonstige Einrichtungen und Maßnahmen	700					700
		Sumr Summe Gruppe	33.400	701.400		465.200	536.200	1.964.300
	3	32	321000 Einrichtungen der Musikpflege	2.500	21.600		2.700	48.600
362000 Denkmalpflege								500
36		369000 Sonstige Einrichtungen und Maßnahmen					28.000	28.000
		381000 Kultursaal	14.300	55.400		8.900		109.200
39		390000 Kirchliche Angelegenheiten	200					200
Sumr Summe Gruppe	17.000	77.000		11.600	76.600	218.700		
4	42	423000 Essen auf Rädern	2.800	2.300			60.000	66.600
		429000 Tagesheimstätten - Allg. Wohlfahrt	200					200
	43	439000 Sonstige Einrichtungen und Maßnahmen					5.000	5.000
	Sumr Summe Gruppe	3.000	2.300			65.000	71.800	
5	50	500000 Gesundheitsamt					4.500	4.500
	51	512000 Sonstige Medizinische Beratung und Betreuung					13.000	13.000
		513000 Desinfektionsanstalten					600	600

Nachtragsvoranschlag 2019
Nachweis über sonstigen Verwaltungs- und Betriebsaufwand

Gruppe	Abschnitt	Ansatz	Strom 600000 - 600999	Instandhaltung Straßen 611000 - 611999	Instandhaltung sonstige Grundstücke 613000 - 613999	Instandhaltung Gebäude 614000 - 614999	Instandhaltung Maschinen 616000 - 616999	Instandhaltung Fahrzeuge 617000 - 617999	Instandhaltung Einrichtung 618000 - 618999	Instandhaltung Sonderanlagen 619000 - 619999	Postdienste 630000 - 630999	Telekommunikations Dienste 631000 - 631999	Rechtskosten 640000 - 640999	Zinsen 650000 - 650999	
5	51	516000 Schulgesundheitsdienst													
	52	529000 Sonstige Maßnahmen													
	53	530000 Rettungsdienste	2.100						300					400	
	Summe Gruppe 5		2.100						300					400	
6	61	612000 Gemeindestraßen		344.000					10.000					23.800	
	63	639000 Sonstige Einrichtungen und Maßnahmen												5.500	
	64	640000 Einrichtung und Maßnahmen der Straßenverkehrsordnung	1.300								35.000				
		649000 Sonstige Einrichtungen und Maßnahmen									5.000				
	69	690000 Verkehr, Sonstiges													
	Summe Gruppe 6		1.300	344.000					10.000	40.000					29.300
7	71	710000 Land- und Forstwirtschaftlicher Wegebau		25.000											
	75	759000 Energietechnik - Maßnahmen zur Nutzung erneuerbarer Energie							1.500						
	77	771000 Maßnahmen zur Förderung des Fremdenverkehrs										2.300			
	Summe Gruppe 7			25.000					1.500			2.300			
8	81	815000 Park- u. Gartenanlagen			15.000		10.000		7.000	30.000				1.100	
		816000 Öffentliche Beleuchtung und Öffentliche Uhren	85.000							140.000				1.100	
		817000 Friedhöfe	4.500		32.000	10.000	3.000					1.900		5.900	
	82	820000 Wirtschaftshof	8.000			32.500	5.000	35.100	2.700				2.000		
		831000 Freibäder											200		
	83	839000 Sonstige Betr.Einrichtungen													
		840000 Grundbesitz	200			2.500									304.400
	85	851000 Betriebe der Abwasserbeseitigung	80.000			7.200			500		90.000		6.200		89.700
851800 Kläranlage - Kanal diverses															

Nachtragsvoranschlag 2019

Nachweis über sonstigen Verwaltungs- und Betriebsaufwand

Gruppe	Abschnitt	Ansatz	Versicherungen 670000 - 670999	Mieten 700000 - 700999	Leasing 701000 - 701999	Öffentliche Abgaben 710000 - 720999	Entgelte für sonstige Leistungen von Firmen 728000 - 728999	Gesamtsumme
5	51	516000 Schulgesundheitsdienst					9.000	9.000
	52	529000 Sonstige Maßnahmen					13.000	13.000
	53	530000 Rettungsdienste	1.400	26.200		2.400		32.800
	Sumr	Summe Gruppe	1.400	26.200		2.400	40.100	72.900
6	61	612000 Gemeindestraßen		7.700			25.000	410.500
	63	639000 Sonstige Einrichtungen und Maßnahmen					1.000	6.500
	64	640000 Einrichtung und Maßnahmen der Straßenverkehrsordnung	1.300				5.000	42.600
		649000 Sonstige Einrichtungen und Maßnahmen	200					5.200
	69	690000 Verkehr, Sonstiges				79.000		79.000
	Sumr	Summe Gruppe	1.500	7.700		79.000	31.000	543.800
7	71	710000 Land- und Forstwirtschaftlicher Wegebau						25.000
	75	759000 Energietechnik - Maßnahmen zur Nutzung erneuerbarer Energie					95.000	96.500
	77	771000 Maßnahmen zur Förderung des Fremdenverkehrs	600				75.000	77.900
	Sumr	Summe Gruppe	600				170.000	199.400
8	81	815000 Park- u. Gartenanlagen					22.800	85.900
		816000 Öffentliche Beleuchtung und Öffentliche Uhren						226.100
		817000 Friedhöfe	4.200	6.600			113.900	182.000
	82	820000 Wirtschaftshof	47.000	172.000		4.200	500	309.000
	83	831000 Freibäder	400	2.500		1.000	4.100	8.200
		839000 Sonstige Betr.Einrichtungen	800					800
	84	840000 Grundbesitz			4.700	1.700		313.500
	85	851000 Betriebe der Abwasserbeseitigung	9.000	1.800		30.200	203.200	517.800
851800 Kläranlage - Kanal diverses						75.000	75.000	

Nachtragsvoranschlag 2019
Nachweis über sonstigen Verwaltungs- und Betriebsaufwand

Gruppe	Abschnitt	Ansatz	Strom 600000 - 600999	Instandhaltung Straßen 611000 - 611999	Instandhaltung sonstige Grundstücke 613000 - 613999	Instandhaltung Gebäude 614000 - 614999	Instandhaltung Maschinen 616000 - 616999	Instandhaltung Fahrzeuge 617000 - 617999	Instandhaltung Einrichtung 618000 - 618999	Instandhaltung Sonderanlagen 619000 - 619999	Postdienste 630000 - 630999	Telekommunikations Dienste 631000 - 631999	Rechtskosten 640000 - 640999	Zinsen 650000 - 650999
8	85	852000 Betriebe der Müllbeseitigung			7.000		2.000	20.000				200		700
		853000 Wohn- u. Geschäftsgebäude	400			850.000								
		853100 Schloss-Nebengebäude	8.000			10.000								900
		853600 Alter Hort	1.000											
		859999 Darlehensfinanzierung												5.800
	87	870000 Photovoltaikanlagen								500				1.400
Summe Gruppe 8			187.100		54.000	912.200	20.000	55.600	9.700	260.500		10.500	411.000	
9	90	900000 Finanzwirtschaft												
		900100 GVA Mödling (Abgabeneinhebungsverband)												
	91	910000 Geldverkehr												
Summe Gruppe 9														
Summe gesamt			280.900	369.000	110.000	1.124.700	60.000	59.000	38.200	311.000	39.000	39.700	40.000	440.700

Nachtragsvoranschlag 2019
Nachweis über sonstigen Verwaltungs- und Betriebsaufwand

Gruppe	Abschnitt	Ansatz	Versicherungen 670000 - 670999	Mieten 700000 - 700999	Leasing 701000 - 701999	Öffentliche Abgaben 710000 - 720999	Entgelte für sonstige Leistungen von Firmen 728000 - 728999	Gesamtsumme
8	85	852000 Betriebe der Müllbeseitigung	17.000	28.000		11.900	378.700	465.500
		853000 Wohn- u. Geschäftsgebäude		449.700			3.300	1.303.400
		853100 Schloss-Nebengebäude	200		24.000	300		43.400
		853600 Alter Hort	1.100	6.100		600		8.800
		859999 Darlehensfinanzierung						5.800
	87	870000 Photovoltaikanlagen						1.900
	Sumr	Summe Gruppe	79.700	666.700	28.700	49.900	801.500	3.547.100
9	90	900000 Finanzwirtschaft					10.000	10.000
		900100 GVA Mödling (Abgabeneinhebungsverband)				26.000		26.000
	91	910000 Geldverkehr				100		100
	Sumr	Summe Gruppe				26.100	10.000	36.100
Sun	Sumr	Summe gesamt	229.400	1.600.100	28.700	654.100	2.037.300	7.461.800

Nachweis über Ge- und Verbrauchsgüter

Nachtragsvoranschlag 2019
Nachweis über Ge- und Verbrauchsgüter

Gruppe	Abschnitt	Ansatz	Geringwertige Wirtschaftsgüter 400000 - 400999	Treibstoffe 452000 - 452999	Reinigungsmittel 454000 - 454999	Büromaterial 456000 - 456999	Druckwerke Zeitschriften 457000 - 457999	Sonstige Verbrauchsgüter 459000 - 459999	Gesamtsumme
0	00	000000 Gewählte Gemeindeorgane	200						200
	01	010000 Hauptverwaltung	5.300	1.100		11.000	2.500	800	20.700
		010100 EDV Hauptverwaltung	500						500
		015000 Pressest.,Amtsbl.u.Öffentlichk. Arbeit					60.000		60.000
	02	029000 Amtsgebäude	2.500		3.500			1.200	7.200
Summe Gruppe 0			8.500	1.100	3.500	11.000	62.500	2.000	88.600
1	16	164000 Förderung der Brandbekämpfung und Brandverhütung	400		200			200	800
	Summe Gruppe 1			400		200		200	800
2	21	211000 Volksschule	3.200		11.200	500		26.000	40.900
	24	240100 Kindergarten I - Schlosspark (ab 2012)	3.000		8.000	300		20.000	31.300
		240200 Kindergarten II - Mühlgasse (ab 2012)	3.900		8.000	400		23.800	36.100
		240300 Kindergarten III - Badgasse (ab 2018)	1.000		3.700	100		4.400	9.200
		240900 Kleinkinder- Betreuungseinrichtung Krabbelstube						100	100
	25	250000 Schülerhorte	5.000		9.000	600		17.800	32.400
		259000 Jugendförderungen						300	300
	26	262000 Sportzentrum	3.400	1.500	2.800			2.000	9.700
Summe Gruppe 2			19.500	1.500	42.700	1.900	94.400	160.000	
3	32	321000 Einrichtungen der Musikpflege	1.000		1.100	600	2.200	1.500	6.400
	36	361000 Nicht Wissenschaftliche Archive					500		500
	38	381000 Kultursaal	800		1.500			500	2.800
Summe Gruppe 3			1.800		2.600	600	2.700	2.000	9.700
4	42	423000 Essen auf Rädern	200	1.300					1.500
	Summe Gruppe 4			200	1.300				1.500

**Nachtragsvoranschlag 2019
Nachweis über Ge- und Verbrauchsgüter**

Gruppe	Abschnitt	Ansatz	Geringwertige Wirtschaftsgüter 400000 - 400999	Treibstoffe 452000 - 452999	Reinigungsmittel 454000 - 454999	Büromaterial 456000 - 456999	Druckwerke Zeitschriften 457000 - 457999	Sonstige Verbrauchsgüter 459000 - 459999	Gesamtsumme
5	53	530000 Rettungsdienste	500					200	700
	Summe Gruppe 5		500					200	700
7	77	771000 Maßnahmen zur Förderung des Fremdenverkehrs	1.800					12.000	13.800
	Summe Gruppe 7		1.800					12.000	13.800
8	81	815000 Park- u. Gartenanlagen	6.700	3.800				1.500	12.000
		817000 Friedhöfe	11.500	700	9.000			5.000	26.200
	82	820000 Wirtschaftshof	25.500	24.500	6.000	500		23.500	80.000
	83	831000 Freibäder	200					200	400
	85	851000 Betriebe der Abwasserbeseitigung	5.200	1.300	1.200	200		90.000	97.900
		852000 Betriebe der Müllbeseitigung	12.500	17.600				5.000	35.100
	Summe Gruppe 8		61.600	47.900	16.200	700		125.200	251.600
Summe gesamt			94.300	51.800	65.200	14.200	65.200	236.000	526.700

Dienstpostenplan 1. NTVA 2019

SOLL		Plan		Gruppe																	Summe	
Anmerkung	Dienstzweig	Funktions-	dienstposten	3	4	5	6	7	8	9	10	12	klk	L2a1	L2a2	ms1	ms2	ms3	ms4	VI		VII
	2					22,00	1,00															23,00
	6						1,00	1,00														2,00
	10				1,00																	1,00
	11			23,00	3,00	3,00	1,00															30,00
	12			8,00	21,50	1,00						-										30,50
Leitender Bediensteter	45	JA										1,00										1,00
	45											1,00										1,00
Leiter des Baudienstes	46	JA											1,00									1,00
	46													1,00								1,00
Leiterin der Buchhaltung	54	JA											1,00									1,00
	54																					1,00
	56						3,00															3,00
	69					0,80	1,75	2,00													1,00	5,55
Leiter allg. Verwaltung	71	JA																				1,00
	71						2,50	2,00														4,50
Leiter des Bürgerservices	72	JA																				1,00
	82					1,00																1,00
	85						2,00	1,00														3,00
	86				3,00																	3,00
Hortleiterin	107												1,00									1,00
	107												9,00									9,00
Leiter Musikschule	108													1,00								1,00
	108															6,00	5,00	1,00	1,00			13,00
	999					0,50																0,50
Summe				31,00	28,50	30,80	11,75	5,00	3,00	2,00	1,00	1,00	10,00	1,00	-	6,00	5,00	1,00	1,00	1,00	-	139,05

IST		IST		Gruppe																	Summe	
Anmerkung	Dienstzweig	Funktions-	dienstposten	3	4	5	6	7	8	9	10	12	klk	L2a1	L2a2	ms1	ms2	ms3	ms4	VI		VII
	2					22,00	1,00															23,00
	6						1,00	1,00														2,00
	10				1,00																	1,00
	11			18,63	3,00	3,00	1,00															25,63
	12			10,00	17,25	1,00						-										28,25
Leitender Bediensteter	45	JA											1,00									1,00
	45											0,80										0,80
Leiter des Baudienstes	46	JA												1,00								1,00
	46																					1,00
Leiterin der Buchhaltung	54	JA																				1,00
	54																					1,00
	56						2,00															2,00
	69					0,80	1,75	2,00														5,55
Leiter allg. Verwaltung	71	JA																				1,00
	71						1,63	1,50														3,13
Leiter des Bürgerservices	72	JA																				1,00
	82					1,00																1,00
	85						1,63	1,00														2,63
	86				2,63																	2,63
Hortleiterin	107													1,00								1,00
	107													9,00								9,00
Leiter der Musikschule	108														1,00							1,00
	108															6,00	5,00	1,00	1,00			13,00
	999					0,50																0,50
Summe				28,63	23,88	29,93	9,88	5,00	2,00	1,80	1,00	1,00	10,00	1,00	-	6,00	5,00	1,00	1,00	1,00	-	128,12
<i>Differenz Plan zu Ist</i>				<i>2,37</i>	<i>4,62</i>	<i>0,87</i>	<i>1,87</i>	<i>-</i>	<i>1,00</i>	<i>0,20</i>	<i>-</i>	<i>-</i>	<i>-</i>	<i>-</i>	<i>-</i>	<i>-</i>	<i>-</i>	<i>-</i>	<i>-</i>	<i>-</i>	<i>-</i>	<i>10,93</i>

Organigramm 1. NTVA 2019

Stand per Februar 2019 (Josef Bauer)

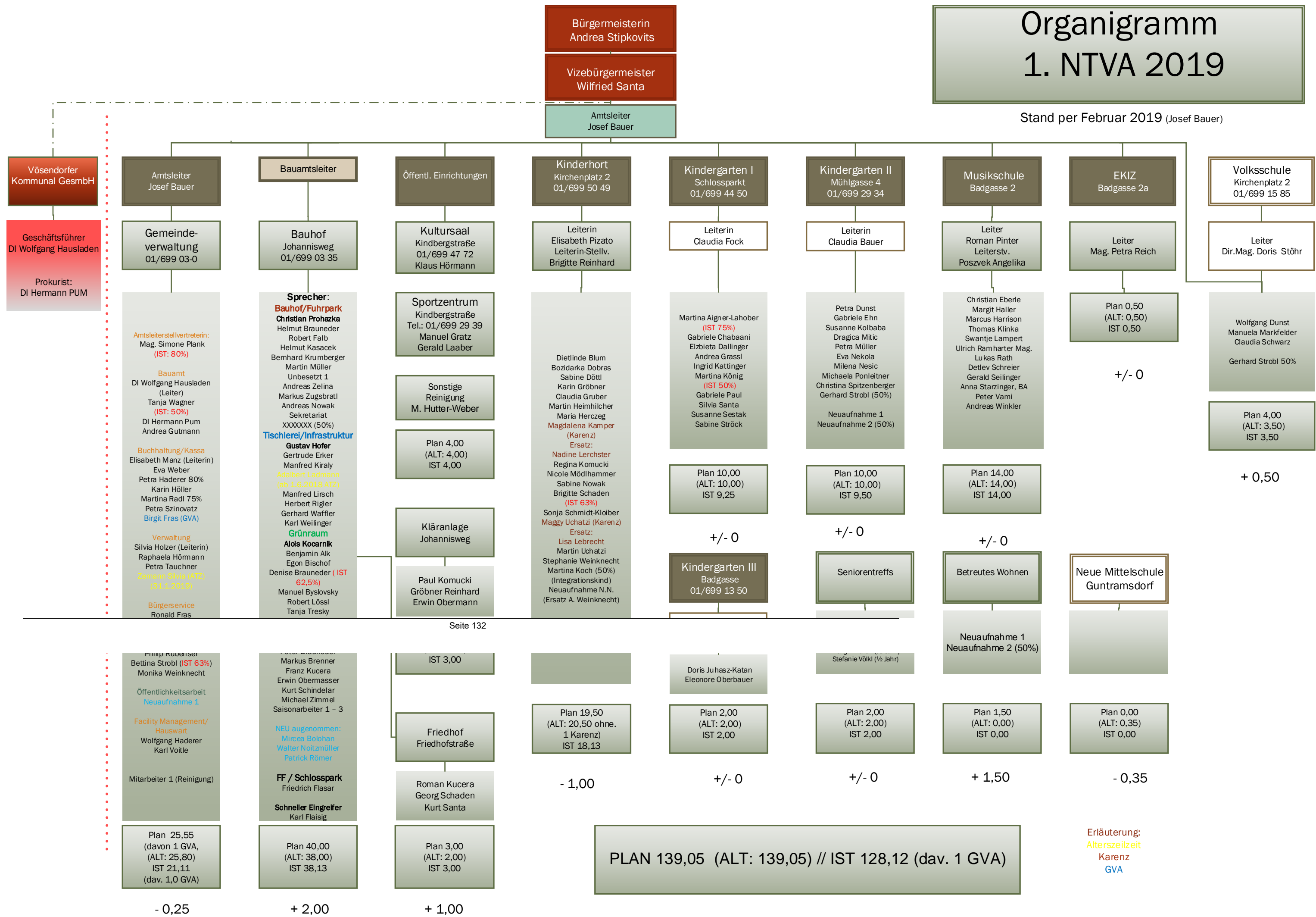

PLAN 139,05 (ALT: 139,05) // IST 128,12 (dav. 1 GVA)

Erläuterung:
Alterszeit
Karenz
GVA

Darlehensnachweis nach Kategorie

Nachtragsvoranschlag 2019
Nachweis der Darlehensschulden und des Schuldendienstes (gemäß § 9 Abs. 2 Z. 4b VRV)

Kontonummer Darlehensnr./Pos	Darlehensgeber/Sitz des Gläubigers Aktenzahl Beschlussdatum	Verwendungszweck Genehmigungsdatum/Genehmigungsvermerk	Zinssatz Laufzeit Währung	HH-Stelle Tilgung HH-Stelle Zinsen Positionsbezeichnung	HH-Stelle Zugang HH-Stelle Ersatz
Schuldenart 1 lt. VRV Schulden, deren Schuldendienst mehr als zur Hälfte aus allgemeinen Deckungsmitteln getragen sind, soweit sie nicht ZZ. 2 bis 4 zuzuordnen sind					
3851 56/1	UniCredit Bank Austria AG /AT AT87 1200 0100 1548 9361 09.12.2015	Friedhof 2015 (60.000 Euro), Photovoltaik 2015 (50.000 Euro)	1,660% 28.12.2015 - 15.12.2025 EUR	1/817000-346000 1/817000-650000 Friedhof 2015	6/817100+346000
3851 57/1	UniCredit Bank Austria AG /AT AT28 1200 0100 1811 3885 30.08.2016	Grundstücke - "Südtower" 09.11.2016/Land NÖ	1,806% 01.01.2016 - 31.12.2041 EUR	1/840000-346000 1/840000-650000 Grundstücke - "Südtower"	6/840000+346000
3851 59/1	UniCredit Bank Austria AG /AT AT59 1200 0100 2089 1213 21.06.2017	Straßenbau - Sanierung Ortsstraße, 1. Bauabschnitt	0,580% 01.07.2017 - 31.12.2037 EUR	1/612000-346000 1/612000-650000 Straßenbau - Sanierung Ortsstraße	6/612200+346000
3853 8/1	Raiffeisen Regionalbank Mödling Zwgst. Gtdf./AT AT88 3225 0000 1140 0181	Friedhof - Erweiterung 2010	0,750% 01.01.2011 - 31.12.2021 EUR	1/817000-346000 1/817000-650000 Friedhöfe	6/817100+346000
3853 14/1	Raiffeisen Regionalbank Mödling Zwgst. Gtdf./AT AT54 3225 0000 1140 2054	Friedhof - Erweiterung	4,000% 01.01.2012 - 31.12.2022 EUR	1/817000-346000 1/817000-650000 Friedhöfe	6/817100+346000
3853 15/1	Raiffeisen Regionalbank Mödling Zwgst. Gtdf./AT AT19 3225 0000 1140 1908	Friedhof 2012	4,000% 01.01.2012 - 31.12.2022 EUR	1/817000-346000 1/817000-650000 Friedhöfe	6/817100+346000
3853 17/1	Raiffeisen Regionalbank Mödling Zwgst. Gtdf./AT AT91 3225 0000 1140 6238 06.10.2015	Rettungsauto	0,690% 01.12.2015 - 28.02.2020 EUR	1/530000-346000 1/530000-650000 Rettungsauto	
3853 18/1	Raiffeisen Regionalbank Mödling Zwgst. Gtdf./AT AT65 3225 0000 1140 8549 20.06.2018	Brücken Petersbach 2018	1,207% 01.07.2018 - 31.12.2033 EUR	1/639000-346000 1/639000-650000 Brücken Petersbach 2014	6/639000+346000
3853 19/1	Raiffeisen Regionalbank Mödling Zwgst. Gtdf./AT AT48 3225 0000 1140 8564 20.06.2018	Umstellung auf LED 2018	1,207% 01.07.2018 - 31.12.2033 EUR	1/816000-346000 1/816000-650000 Umstellung auf LED	6/816000+346000
3853 20/1	Raiffeisen Regionalbank Mödling Zwgst. Gtdf./AT AT70 3225 0000 1140 8556 20.06.2018	Park- u. Gartenanlagen	1,207% 01.07.2018 - 31.12.2033 EUR	1/815000-346000 1/815000-650000 Park- u. Gartenanlagen	6/815000+346000
3853 23/1	Raiffeisen Regionalbank Mödling Zwgst. Gtdf./AT AT88 3225 0000 1140 8523 20.06.2018	Straßenbau - 2018	1,207% 01.07.2018 - 31.12.2033 EUR	1/612000-346000 1/612000-650000 Straßenbau 2014	6/612000+346000

Nachtragsvoranschlag 2019
Nachweis der Darlehensschulden und des Schuldendienstes (gemäß § 9 Abs. 2 Z. 4b VRV)

Kontonummer Darlehensnr./Pos	Ursprüngliche Darlehenshöhe Gesamt	Darlehensrest Jahresanfang Gesamt	Zugang	Tilgung	Zinsen	Gesamt Schuldendienst	Ersätze	Nettoaufwand	Darlehensrest Jahresende Gesamt
3851 56/1	60.005,00 <i>110.000,00</i>	43.100,00 <i>79.000,00</i>		5.900,00	700,00	6.600,00		6.600,00	37.200,00 <i>68.200,00</i>
3851 57/1	18.000.000,00	16.842.400,00		594.800,00	304.400,00	899.200,00		899.200,00	16.247.600,00
3851 59/1	715.000,00	1.201.200,00		34.000,00	4.000,00	38.000,00		38.000,00	1.167.200,00
3853 8/1	100.000,00	22.100,00		11.000,00	200,00	11.200,00		11.200,00	11.100,00
3853 14/1	85.800,00	35.300,00		9.200,00	1.300,00	10.500,00		10.500,00	26.100,00
3853 15/1	50.000,00	20.700,00		5.400,00	800,00	6.200,00		6.200,00	15.300,00
3853 17/1	140.000,00	56.500,00		28.100,00	400,00	28.500,00		28.500,00	28.400,00
3853 18/1	450.000,00	452.500,00		27.600,00	5.500,00	33.100,00		33.100,00	424.900,00
3853 19/1	85.000,00	85.500,00		5.200,00	1.100,00	6.300,00		6.300,00	80.300,00
3853 20/1	90.000,00	90.500,00		5.500,00	1.100,00	6.600,00		6.600,00	85.000,00
3853 23/1	305.000,00	306.700,00		18.700,00	3.700,00	22.400,00		22.400,00	288.000,00

Nachtragsvoranschlag 2019
Nachweis der Darlehensschulden und des Schuldendienstes (gemäß § 9 Abs. 2 Z. 4b VRV)

Kontonummer Darlehensnr./Pos	Darlehensgeber/Sitz des Gläubigers Aktenzahl Beschlussdatum	Verwendungszweck Genehmigungsdatum/Genehmigungsvermerk	Zinssatz Laufzeit Währung	HH-Stelle Tilgung HH-Stelle Zinsen Positionsbezeichnung	HH-Stelle Zugang HH-Stelle Ersatz
Schuldenart 1 lt. VRV Schulden, deren Schuldendienst mehr als zur Hälfte aus allgemeinen Deckungsmitteln getragen sind, soweit sie nicht ZZ. 2 bis 4 zuzuordnen sind					
3853 25/1	Raiffeisen Regionalbank Mödling Zwgst. Gtdf./AT AT78 3225 0000 1140 8606 20.06.2018	Veranstaltungsstadl (Kanal- u. Wasseranschl.) 2018	1,207% 01.07.2018 - 31.12.2033 EUR	1/853210-346000 1/853210-650000 Schlossnebengebäude - Zubau Stadl	6/853210+346000
3853 26/1	Raiffeisen Regionalbank Mödling Zwgst. Gtdf./AT AT66 3225 0000 1140 8531 20.06.2018	Straßenbau - Sanierung Ortsstraße 2. Bauabschnitt	1,207% 01.07.2018 - 31.12.2033 EUR	1/612000-346000 1/612000-650000 Sanierung Obere Ortsstraße - 2. Bauteil	6/612200+346000
3854 107/1	Hypo NÖ /AT AT62 5310 0006 1506 6400	Volksschule NÖ Schul-u.KG-Fonds, Übernahme von Volksschulgemeinde, per 1.1.2012	0,000% 01.01.1995 - 31.12.2019 EUR	1/211000-346000 Volksschule	
3854 108/1	Hypo NÖ /AT AT05 5310 0006 1507 2664	Volksschule NÖ Schul-u.KG-Fonds, Übernahme von Volksschulgemeinde, per 1.1.2012	0,000% 01.01.1997 - 31.12.2021 EUR	1/211000-346000 Volksschule	
20315 26/2	DIVERSE /AT	Friedhof - 2019	0,000% 01.01.2019 - 31.12.2029 EUR	1/817000-346000 1/817000-650000 Friedhof	6/817100+346000
20315 43/1	DIVERSE /AT	Krottenbach	0,000% 01.01.2015 - 31.12.2099 EUR	Krottenbach	6/639100+346000
20315 48/1	DIVERSE /AT	Gemeindeamt Einrichtungen	0,000% 01.01.2015 - 31.12.2024 EUR	Gemeindeamt Einrichtungen 2015	6/029400+346000
20315 49/1	DIVERSE /AT	Feuerwehr 5-Jahres-Konzept	0,000% 01.01.2015 - 31.12.2024 EUR	Feuerwehr 5-Jahres-Konzept	6/164000+346000
20315 58/1	DIVERSE /AT	Buswartehäuschen	0,000% 01.01.2016 - 31.12.2026 EUR	Buswartehäuschen	6/649000+346000
20315 59/1	DIVERSE /AT	Güterwege	0,000% 01.01.2016 - 31.12.2026 EUR	Güterwege	6/710000+346000
20315 64/1	DIVERSE /AT	Aussengestaltung Schloss Vösendorf	0,000% 01.01.2016 - 31.12.2026 EUR	Aussengestaltung Schloss Vösendorf	6/029100+346000

Nachtragsvoranschlag 2019
Nachweis der Darlehenschulden und des Schuldendienstes (gemäß § 9 Abs. 2 Z. 4b VRV)

Kontonummer Darlehensnr./Pos	Ursprüngliche Darlehenshöhe Gesamt	Darlehensrest Jahresanfang Gesamt	Zugang	Tilgung	Zinsen	Gesamt Schuldendienst	Ersätze	Nettoaufwand	Darlehensrest Jahresende Gesamt
3853 25/1	70.000,00	70.400,00		4.300,00	900,00	5.200,00		5.200,00	66.100,00
3853 26/1	520.000,00	522.900,00		32.000,00	6.300,00	38.300,00		38.300,00	490.900,00
3854 107/1	66.422,97	2.700,00		2.700,00		2.700,00		2.700,00	0,00
3854 108/1	26.598,26	3.200,00		1.200,00		1.200,00		1.200,00	2.000,00
20315 26/2	95.000,00		95.000,00			0,00		0,00	95.000,00
20315 43/1	0,00					0,00		0,00	0,00
20315 48/1	0,00					0,00		0,00	0,00
20315 49/1	0,00					0,00		0,00	0,00
20315 58/1	0,00					0,00		0,00	0,00
20315 59/1	0,00					0,00		0,00	0,00
20315 64/1	0,00					0,00		0,00	0,00

Nachtragsvoranschlag 2019
Nachweis der Darlehensschulden und des Schuldendienstes (gemäß § 9 Abs. 2 Z. 4b VRV)

Kontonummer Darlehensnr./Pos	Darlehensgeber/Sitz des Gläubigers Aktenzahl Beschlussdatum	Verwendungszweck Genehmigungsdatum/Genehmigungsvermerk	Zinssatz Laufzeit Währung	HH-Stelle Tilgung HH-Stelle Zinsen Positionsbezeichnung	HH-Stelle Zugang HH-Stelle Ersatz
Schuldenart 1 lt. VRV Schulden, deren Schuldendienst mehr als zur Hälfte aus allgemeinen Deckungsmitteln getragen sind, soweit sie nicht ZZ. 2 bis 4 zuzuordnen sind					
20315 74/1	DIVERSE /AT	HLF 4	0,000% 01.01.2019 - 31.12.2029 EUR	1/164000-346000 1/164000-650000 Vorausfahrzeug + HLF 4	6/164000+346000
20315 75/1	DIVERSE /AT	Straßenbau 2019	0,000% 01.01.2019 - 31.12.2029 EUR	1/612000-346000 1/612000-650000 Straßenbau 2019	6/612000+346000
20315 76/1	DIVERSE /AT	Straßenbau - Obere Ortsstraße - 3. Teil, Fertigstellung	0,000% 01.01.2019 - 31.12.2029 EUR	1/612000-346000 1/612000-650000 Straßenbau - Obere Ortsstraße - 3. Teil	6/612200+346000
20315 77/1	DIVERSE /AT	Brücken Petersbach - 2. Teil - 2019	0,000% 01.01.2019 - 31.12.2029 EUR	1/639000-346000 1/639000-650000 Brücken Petersbach - 2. Teil - 2019	6/639000+346000
20315 78/1	DIVERSE /AT	Bauhof - Dach (für PV-Anlage)	0,000% 01.01.2019 - 31.12.2029 EUR	1/820000-346000 1/820000-650000 Bauhof - Dach (für PV-Anlage)	6/820000+346000
20315 79/1	DIVERSE /AT	ÖB - Umstellung auf LED 2019	0,000% 01.01.2019 - 31.12.2029 EUR	1/816000-346000 1/816000-650000 ÖB - Umstellung auf LED 2019	6/816000+346000
20315 80/1	DIVERSE /AT	Schlossnebengebäude - Zubau Stadl 2019	0,000% 01.01.2019 - 31.12.2029 EUR	1/853100-346000 1/853100-346000 Schlossnebengebäude - Zubau Stadl 2019	6/853210+346000
20855 5/1	BAWAG PSK /AT AT11 6000 0005 4002 7374 06.10.2009	Friedhof - Gestaltung und Ausbau	0,490% 01.01.2009 - 31.12.2034 EUR	1/817000-346000 1/817000-650000 Friedhöfe	
20855 7/1	BAWAG PSK /AT AT93 6000 0005 4005 5386 08.10.2013	Straßenbau - 2013	0,580% 01.12.2013 - 31.12.2033 EUR	1/612000-346000 1/612000-650000 Gemeindestraßen	6/612000+346000
21211 1/1	Hypo Tirol Bank AG /AT AT38 5700 0003 1899 4020 09.06.2009	SCS-Brückeninstandhaltung	0,950% 01.01.2009 - 31.12.2034 EUR	1/612000-346000 1/612000-650000 Scs-Brücke	6/612100+346000

Summe Schuldenart 1 lt. VRV

Nachtragsvoranschlag 2019
Nachweis der Darlehensschulden und des Schuldendienstes (gemäß § 9 Abs. 2 Z. 4b VRV)

Kontonummer Darlehensnr./Pos	Ursprüngliche Darlehenshöhe Gesamt	Darlehensrest Jahresanfang Gesamt	Zugang	Tilgung	Zinsen	Gesamt Schuldendienst	Ersätze	Nettoaufwand	Darlehensrest Jahresende Gesamt
20315 74/1	497.600,00		497.600,00			0,00		0,00	497.600,00
20315 75/1	297.000,00		297.000,00			0,00		0,00	297.000,00
20315 76/1	50.000,00		50.000,00			0,00		0,00	50.000,00
20315 77/1	202.000,00		202.000,00			0,00		0,00	202.000,00
20315 78/1	250.000,00		250.000,00			0,00		0,00	250.000,00
20315 79/1	100.000,00		100.000,00			0,00		0,00	100.000,00
20315 80/1	150.000,00		150.000,00			0,00		0,00	150.000,00
20855 5/1	185.000,00	121.400,00		7.500,00	600,00	8.100,00		8.100,00	113.900,00
20855 7/1	400.000,00	300.000,00		20.000,00	1.700,00	21.700,00		21.700,00	280.000,00
21211 1/1	1.250.000,00	850.600,00		48.600,00	8.100,00	56.700,00		56.700,00	802.000,00
Summe Schuldenart 1 lt. VRV	24.240.426,23	21.027.700,00	1.641.600,00	861.700,00	340.800,00	1.202.500,00	0,00	1.202.500,00	21.807.600,00

Nachtragsvoranschlag 2019

Nachweis der Darlehensschulden und des Schuldendienstes (gemäß § 9 Abs. 2 Z. 4b VRV)

Kontonummer Darlehensnr./Pos	Darlehensgeber/Sitz des Gläubigers Aktenzahl Beschlussdatum	Verwendungszweck Genehmigungsdatum/Genehmigungsvermerk	Zinssatz Laufzeit Währung	HH-Stelle Tilgung HH-Stelle Zinsen Positionsbezeichnung	HH-Stelle Zugang HH-Stelle Ersatz
Schuldenart 2 lt. VRV Schulden für Einrichtungen der Gebietskörperschaft, bei denen jährlich ordentliche Einnahmen in der Höhe von mindestens 50 % der ordentlichen Ausgaben erzielt werden					
3851 38/1	UniCredit Bank Austria AG /AT AT41 1200 0004 1030 5361	KANALBAU BA 03	3,000% 01.01.1990 - 31.12.2019 EUR	1/851000-346000 1/851000-650000 Betriebe der Abwasserbeseitigung	
3851 41/1	UniCredit Bank Austria AG /AT AT07 1200 0530 0028 7499	Erweiterung Kläranlage BA 06	0,000% 01.01.2004 - 31.12.2029 EUR	1/851000-346000 1/851000-650000 Kläranlage Erweiterung	6/851100+346000
3851 42/1	UniCredit Bank Austria AG /AT AT08 1200 0530 0028 7481	Sanierung div. Kanalstränge	0,000% 01.01.2005 - 31.12.2019 EUR	1/851000-346000 1/851000-650000 Betriebe der Abwasserbeseitigung	6/851200+346000
3851 43/1	UniCredit Bank Austria AG /AT AT94 1200 0532 8989 2431 20.06.2005	ABA BA 06 Erweiterung Kläranlage	0,000% 01.01.2005 - 31.12.2031 EUR	1/851000-346000 1/851000-650000 Kläranlage Erweiterung	6/851100+346000
3851 55/1	UniCredit Bank Austria AG /AT AT58 1200 0532 1590 8657 08.11.2005	Altstoffsammelzentrum	0,000% 01.01.2005 - 31.12.2031 EUR	1/852000-346000 1/852000-650000 Betriebe der Müllbeseitigung	6/852000+346000
3851 56/2	UniCredit Bank Austria AG /AT AT87 1200 0100 1548 9361 09.12.2015	Friedhof 2015 (60.000 Euro),, Photovoltaik 2015 (50.000 Euro)	1,660% 28.12.2015 - 15.12.2025 EUR	1/870000-346000 1/870000-650000 Photovoltaikanlagen 2015	6/870000+346000
3851 58/2	UniCredit Bank Austria AG /AT AT25 1200 0100 2089 1049 21.06.2017	Kanalsanierung ABA BA 17	0,550% 01.07.2017 - 31.12.2042 EUR	1/851000-346000 1/851000-650000 ABA BA 17	
3853 5/1	Raiffeisen Regionalbank Mödling Zwgst. Gtdf./AT AT04 3225 0000 2143 0038 26.03.2001	KANALERWEITERUNG SCS BA 05	0,950% 01.01.2001 - 31.12.2026 EUR	1/851000-346000 1/851000-650000 Betriebe der Abwasserbeseitigung	6/851000+346000 2/851000+861000
3853 7/1	Raiffeisen Regionalbank Mödling Zwgst. Gtdf./AT AT13 3225 0000 1140 0173	Errichtung Müllsammelplätze, 1. Teil - 2010	0,750% 01.01.2011 - 31.12.2021 EUR	1/852000-346000 1/852000-650000 Betriebe der Müllbeseitigung	6/852000+346000
3853 9/1	Raiffeisen Regionalbank Mödling Zwgst. Gtdf./AT AT87 3225 0000 1140 0199	ABA BA 13 - 1. Teil, Kanalauswechslung Ortsstr.,, Wienerstr.,Klauseng.,Mühlf.,Weinbg.	0,750% 01.01.2011 - 31.12.2021 EUR	1/851000-346000 1/851000-650000 ABA BA 13	6/851900+346000
3853 10/1	Raiffeisen Regionalbank Mödling Zwgst. Gtdf./AT AT65 3225 0000 1140 0207	ABA BA 10 - 3. Teil, RW Voesendorf Ost	0,750% 01.01.2011 - 31.12.2021 EUR	1/851000-346000 1/851000-650000 Abwasserbeseitigung BA 10	6/851400+346000

Nachtragsvoranschlag 2019
Nachweis der Darlehensschulden und des Schuldendienstes (gemäß § 9 Abs. 2 Z. 4b VRV)

Kontonummer Darlehensnr./Pos	Ursprüngliche Darlehenshöhe Gesamt	Darlehensrest Jahresanfang Gesamt	Zugang	Tilgung	Zinsen	Gesamt Schuldendienst	Ersätze	Nettoaufwand	Darlehensrest Jahresende Gesamt
3851 38/1	3.379.286,79	191.600,00		191.600,00	4.300,00	195.900,00		195.900,00	0,00
3851 41/1	1.800.000,00	941.900,00		78.500,00		78.500,00		78.500,00	863.400,00
3851 42/1	545.000,00	264.300,00		24.100,00		24.100,00		24.100,00	240.200,00
3851 43/1	1.000.000,00	528.100,00		43.200,00		43.200,00		43.200,00	484.900,00
3851 55/1	320.000,00	169.100,00		13.800,00		13.800,00		13.800,00	155.300,00
3851 56/2	49.995,00 <i>110.000,00</i>	35.900,00 <i>79.000,00</i>		4.900,00	600,00	5.500,00		5.500,00	31.000,00 <i>68.200,00</i>
3851 58/2	1.100.000,00	1.058.800,00		41.400,00	5.900,00	47.300,00		47.300,00	1.017.400,00
3853 5/1	2.325.530,69	1.018.200,00		123.100,00	9.600,00	132.700,00		132.700,00	895.100,00
3853 7/1	40.000,00	8.900,00		4.400,00	100,00	4.500,00		4.500,00	4.500,00
3853 9/1	131.200,00	62.900,00		13.800,00	500,00	14.300,00		14.300,00	49.100,00
3853 10/1	300.000,00	83.300,00		33.100,00	600,00	33.700,00		33.700,00	50.200,00

Nachtragsvoranschlag 2019
Nachweis der Darlehensschulden und des Schuldendienstes (gemäß § 9 Abs. 2 Z. 4b VRV)

Kontonummer Darlehensnr./Pos	Darlehensgeber/Sitz des Gläubigers Aktenzahl Beschlussdatum	Verwendungszweck Genehmigungsdatum/Genehmigungsvermerk	Zinssatz Laufzeit Währung	HH-Stelle Tilgung HH-Stelle Zinsen Positionsbezeichnung	HH-Stelle Zugang HH-Stelle Ersatz
Schuldenart 2 lt. VRV Schulden für Einrichtungen der Gebietskörperschaft, bei denen jährlich ordentliche Einnahmen in der Höhe von mindestens 50 % der ordentlichen Ausgaben erzielt werden					
3853 11/1	Raiffeisen Regionalbank Mödling Zwgst. Gtdf./AT AT43 3225 0000 1140 0215	ABA BA 14 - 1. Teil, Änderung der SW-Druckleitung SCS, auf Freispiegelkanal +Schönbr.Allee	0,750% 01.01.2011 - 31.12.2021 EUR	1/851000-346000 1/851000-650000 ABA BA 14	6/851990+346000
3853 13/1	Raiffeisen Regionalbank Mödling Zwgst. Gtdf./AT AT32 3225 0000 1140 2062	ABA BA 13 - 2. Teil, Kanalauswechslung - Ortsstr., Wienerstr.,Klauseng.,Mühlf.,Weinbg.	4,000% 01.01.2011 - 31.12.2023 EUR	1/851000-346000 1/851000-650000 ABA BA 13	6/851900+346000
3853 16/1	Raiffeisen Regionalbank Mödling Zwgst. Gtdf./AT AT08 3225 0000 1140 5404 30.09.2014	Photovoltaikanlagen, Darlehen, über Bürgerbeteiligungsmodell	2,600% 01.01.2015 - 28.02.2021 EUR	1/870000-346000 1/870000-650000 Photovoltaikanlagen, Darlehen	6/870000+346000
3853 21/1	Raiffeisen Regionalbank Mödling Zwgst. Gtdf./AT AT26 3225 0000 1140 8572 20.06.2018	Friedhof 2018	1,207% 01.07.2018 - 31.12.2033 EUR	1/817000-346000 1/817000-650000 Friedhof	6/817100+346000
3853 22/1	Raiffeisen Regionalbank Mödling Zwgst. Gtdf./AT AT04 3225 0000 1140 8580 20.06.2018	Kläranlage - Kanal diverses 2018	1,207% 01.07.2018 - 31.12.2033 EUR	1/851000-346000 1/851000-650000 Kläranlage - Kanal diverses 2017	6/851800+346000
3853 24/1	Raiffeisen Regionalbank Mödling Zwgst. Gtdf./AT AT03 3225 0000 1140 8598 20.06.2018	Mülltrennung 2018	1,207% 01.07.2018 - 31.12.2033 EUR	1/852000-346000 1/852000-650000 Betriebe der Müllbeseitigung	6/852000+346000
3854 10/1	Hypo NÖ /AT AT88 5310 0004 6604 5608	KANALBAU BA 04	0,850% 01.01.1996 - 31.12.2021 EUR	1/851000-346000 1/851000-650000 Betriebe der Abwasserbeseitigung	2/851000+861000
3854 11/1	Hypo NÖ /AT AT16 5310 0004 6605 0105	KANALBAU BA 04	0,850% 01.01.1996 - 31.12.2019 EUR	1/851000-346000 1/851000-650000 Betriebe der Abwasserbeseitigung	
3858 1/1	NÖ Wasserwirtschaftsfonds /AT 602511669	ABA BA 08, vorm. WWF-50364008/2, ÖKK Nr. A 500530	1,000% 01.01.2006 - 31.12.2030 EUR	5/859999-650000 Darlehensfinanzierung	6/859999+341000
3858 2/2	NÖ Wasserwirtschaftsfonds /AT 602513793	ABA BA 09, vorm. WWF-50364009/3	1,000% 01.01.2007 - 31.12.2034 EUR	5/859999-650000 Darlehensfinanzierung	6/859999+341000
3858 3/1	NÖ Wasserwirtschaftsfonds /AT 602520900	ABA BA 10, vorm. WWF 50364010/2	1,000% 01.01.2010 - 31.12.2035 EUR	5/859999-650000 Abwasserbeseitigung BA 10	6/859999+341000

Nachtragsvoranschlag 2019
Nachweis der Darlehensschulden und des Schuldendienstes (gemäß § 9 Abs. 2 Z. 4b VRV)

Kontonummer Darlehensnr./Pos	Ursprüngliche Darlehenshöhe Gesamt	Darlehensrest Jahresanfang Gesamt	Zugang	Tilgung	Zinsen	Gesamt Schuldendienst	Ersätze	Nettoaufwand	Darlehensrest Jahresende Gesamt
3853 11/1	574.200,00	173.800,00		57.500,00	1.300,00	58.800,00		58.800,00	116.300,00
3853 13/1	368.800,00	182.900,00		38.300,00	6.900,00	45.200,00		45.200,00	144.600,00
3853 16/1	50.000,00	17.500,00		8.600,00	500,00	9.100,00		9.100,00	8.900,00
3853 21/1	185.000,00	186.100,00		11.400,00	2.300,00	13.700,00		13.700,00	174.700,00
3853 22/1	700.000,00	704.000,00		43.100,00	8.500,00	51.600,00		51.600,00	660.900,00
3853 24/1	45.800,00	46.100,00		2.800,00	600,00	3.400,00		3.400,00	43.300,00
3854 10/1	2.674.360,30	421.200,00		139.200,00	3.400,00	142.600,00	89.500,00	53.100,00	282.000,00
3854 11/1	501.442,56	28.800,00		28.800,00	200,00	29.000,00		29.000,00	0,00
3858 1/1	19.315,00	20.600,00	200,00		200,00	200,00		200,00	20.800,00
3858 2/2	32.930,00	37.400,00	400,00		400,00	400,00		400,00	37.800,00
3858 3/1	74.425,00	81.000,00	800,00		800,00	800,00		800,00	81.800,00

Nachtragsvoranschlag 2019
Nachweis der Darlehensschulden und des Schuldendienstes (gemäß § 9 Abs. 2 Z. 4b VRV)

Kontonummer Darlehensnr./Pos	Darlehensgeber/Sitz des Gläubigers Aktenzahl Beschlussdatum	Verwendungszweck Genehmigungsdatum/Genehmigungsvermerk	Zinssatz Laufzeit Währung	HH-Stelle Tilgung HH-Stelle Zinsen Positionsbezeichnung	HH-Stelle Zugang HH-Stelle Ersatz
Schuldenart 2 lt. VRV Schulden für Einrichtungen der Gebietskörperschaft, bei denen jährlich ordentliche Einnahmen in der Höhe von mindestens 50 % der ordentlichen Ausgaben erzielt werden					
3858 5/1	NÖ Wasserwirtschaftsfonds /AT 602524639	ABA BA 14	1,000% 01.01.2013 - 31.12.2038 EUR	5/859999-650000 ABA BA 14	6/859999+341000
3858 6/1	NÖ Wasserwirtschaftsfonds /AT 602526658 08.04.2015	ABA BA 13, WWF-50364013	1,000% 01.01.2015 - 31.12.2040 EUR	ABA BA 13	6/851900+344000
3858 46/1	NÖ Wasserwirtschaftsfonds /AT 602508358	ABA BA 06	1,000% 01.01.2004 - 31.12.2029 EUR	5/859999-650000 Darlehensfinanzierung	6/859999+341000
3858 47/1	NÖ Wasserwirtschaftsfonds /AT 602506835	ABA BA 05 50364005 alt	1,000% 01.01.2003 - 31.12.2027 EUR	5/859999-650000 Darlehensfinanzierung	6/859999+341000
3860 47/1	Hypothenbank NÖ /AT AT04 5310 0004 6612 8600	Kläranlage Erweiterung BA 06	0,850% 01.01.2005 - 31.12.2030 EUR	1/851000-346000 1/851000-650000 Kläranlage Erweiterung	6/851100+346000
20315 30/1	DIVERSE /AT	Kläranlage - Kanal diverses 2019	0,000% 01.01.2019 - 31.12.2029 EUR	1/851000-346000 1/851000-650000 Kläranlage - Kanal diverses	6/851800+346000
20315 46/1	DIVERSE /AT	Photovoltaikanlage - 2015	0,000% 01.01.2015 - 31.12.2016 EUR	1/870000-346000 1/870000-650000 Photovoltaikanlage, Darlehen	6/870000+346000
20315 47/1	DIVERSE /AT	ABA BA 16 Kanalauswechslung	0,000% 01.07.2015 - 31.12.2040 EUR	ABA BA 16 Kanalauswechslung Weinbergg.,	6/851910+346000
20315 81/1	DIVERSE /AT	ABA BA 18 Kläranlage Erweiterung, (Faulturm, Biogasanlage)	0,000% 01.01.2018 - 31.12.2039 EUR	1/851000-346000 1/851000-650000 ABA BA 18 Kläranlage Erweiterung	6/851930+346000
20855 1/1	BAWAG PSK /AT AT45 6000 0000 0110 8342	ABA BA 09	0,491% 01.01.2006 - 31.12.2032 EUR	1/851000-346000 1/851000-650000 Aba BA 09	6/851300+346000
20855 2/1	BAWAG PSK /AT AT86 6000 0000 0110 8380	ABA BA 10	0,491% 01.01.2006 - 31.12.2032 EUR	1/851000-346000 1/851000-650000 Abwasserbeseitigung BA 10	6/851400+346000

Nachtragsvoranschlag 2019
Nachweis der Darlehensschulden und des Schuldendienstes (gemäß § 9 Abs. 2 Z. 4b VRV)

Kontonummer Darlehensnr./Pos	Ursprüngliche Darlehenshöhe Gesamt	Darlehensrest Jahresanfang Gesamt	Zugang	Tilgung	Zinsen	Gesamt Schuldendienst	Ersätze	Nettoaufwand	Darlehensrest Jahresende Gesamt
3858 5/1	24.600,00	24.900,00	300,00		300,00	300,00		300,00	25.200,00
3858 6/1	57.500,00	49.000,00	8.500,00			0,00		0,00	57.500,00
3858 46/1	232.720,00	301.200,00	3.000,00		3.000,00	3.000,00		3.000,00	304.200,00
3858 47/1	99.737,00	112.900,00	1.100,00		1.100,00	1.100,00		1.100,00	114.000,00
3860 47/1	371.300,00	198.700,00		15.800,00	1.700,00	17.500,00		17.500,00	182.900,00
20315 30/1	585.500,00		585.500,00			0,00		0,00	585.500,00
20315 46/1	0,00				300,00	300,00		300,00	0,00
20315 47/1	0,00					0,00		0,00	0,00
20315 81/1	780.000,00		780.000,00			0,00		0,00	780.000,00
20855 1/1	320.000,00	184.000,00		13.500,00	900,00	14.400,00		14.400,00	170.500,00
20855 2/1	40.000,00	23.000,00		1.700,00	200,00	1.900,00		1.900,00	21.300,00

Nachtragsvoranschlag 2019
Nachweis der Darlehensschulden und des Schuldendienstes (gemäß § 9 Abs. 2 Z. 4b VRV)

Kontonummer Darlehensnr./Pos	Darlehensgeber/Sitz des Gläubigers Aktenzahl Beschlussdatum	Verwendungszweck Genehmigungsdatum/Genehmigungsvermerk	Zinssatz Laufzeit Währung	HH-Stelle Tilgung HH-Stelle Zinsen Positionsbezeichnung	HH-Stelle Zugang HH-Stelle Ersatz
Schuldenart 2 lt. VRV Schulden für Einrichtungen der Gebietskörperschaft, bei denen jährlich ordentliche Einnahmen in der Höhe von mindestens 50 % der ordentlichen Ausgaben erzielt werden					
20855 3/1	BAWAG PSK /AT AT41 6000 0000 0110 8414	ABA BA 11	0,491% 01.01.2006 - 31.12.2032 EUR	1/851000-346000 1/851000-650000 Abwasserbeseitigung BA 11	6/851500+346000
20855 6/1	BAWAG PSK /AT AT44 6000 0005 4003 4540 27.04.2010	ABA BA 10, RW Vösendorf Ost, Aufstockung = 2. Teil	0,490% 01.01.2010 - 31.12.2030 EUR	1/851000-346000 1/851000-650000 Abwasserbeseitigung BA 10	6/851400+346000
20855 8/1	BAWAG PSK /AT AT71 6000 0005 4005 5394 08.10.2013	ABA BA 13 - 3. Teil	0,580% 01.12.2013 - 31.12.2033 EUR	1/851000-346000 1/851000-650000 ABA BA 13	6/851900+346000
20855 9/1	BAWAG PSK /AT AT34 6000 0005 4006 0037 03.06.2014	ABA BA 15	0,504% 01.01.2014 - 31.12.2040 EUR	1/851000-346000 1/851000-650000 ABA BA 15	
21211 3/1	Hypo Tirol Bank AG /AT AT37 5700 0003 1899 4038 09.06.2009	ABA BA 10, RW Vösendorf Ost, 1. Teil	0,950% 01.01.2009 - 31.12.2034 EUR	1/851000-346000 1/851000-650000 Abwasserbeseitigung BA 10	6/851400+346000
21211 5/1	Hypo Tirol Bank AG /AT AT15 5700 0003 1899 4046 09.06.2009	Kanalkataster BA 100	0,950% 01.01.2009 - 31.12.2034 EUR	1/851000-346000 1/851000-650000 Kanalkataster (BA 100)	6/851700+346000

Summe Schuldenart 2 lt. VRV

Nachtragsvoranschlag 2019
Nachweis der Darlehensschulden und des Schuldendienstes (gemäß § 9 Abs. 2 Z. 4b VRV)

Kontonummer Darlehensnr./Pos	Ursprüngliche Darlehenshöhe Gesamt	Darlehensrest Jahresanfang Gesamt	Zugang	Tilgung	Zinsen	Gesamt Schuldendienst	Ersätze	Nettoaufwand	Darlehensrest Jahresende Gesamt
20855 3/1	210.000,00	120.800,00		8.900,00	600,00	9.500,00		9.500,00	111.900,00
20855 6/1	700.000,00	417.400,00		35.400,00	2.000,00	37.400,00		37.400,00	382.000,00
20855 8/1	477.000,00	357.700,00		23.900,00	2.100,00	26.000,00		26.000,00	333.800,00
20855 9/1	1.181.700,00	1.005.700,00		45.600,00	5.000,00	50.600,00		50.600,00	960.100,00
21211 3/1	700.000,00	476.300,00		27.300,00	4.500,00	31.800,00		31.800,00	449.000,00
21211 5/1	217.100,00	149.800,00		8.500,00	1.500,00	10.000,00		10.000,00	141.300,00
Summe Schuldenart 2 lt. VRV	22.214.442,34	9.683.800,00	1.379.800,00	1.082.200,00	69.900,00	1.152.100,00	89.500,00	1.062.600,00	9.981.400,00

Darlehensnachweis nach Bedeckung

Nachtragsvoranschlag 2019
Aufgliederung des Schuldenstandes nach der Bedeckung (gemäß § 9 Abs. 2 Z. 4a VRV)

		Voraussichtlicher Schuldenstand am Schluss des dem Voranschlagsjahr vorangegangenen Finanzjahres		
		Gesamthaushalt	- Abschnitte 85-89	= Differenz
1	Schulden, deren Schuldendienst mehr als zur Hälfte aus allgemeinen Deckungsmitteln getragen wird	21.027.700,00	70.400,00	20.957.300,00
2	Schulden für Einrichtungen der Gebietskörperschaft, bei denen jährlich ordentliche Einnahmen in der Höhe von mindestens 50 % der ordentlichen Ausgaben erzielt werden	9.683.800,00	9.497.700,00	186.100,00
Zwischensumme		30.711.500,00	9.568.100,00	21.143.400,00
3	Schulden, die für andere Gebietskörperschaften aufgenommen worden sind und deren Schuldendienst mindestens zur Hälfte erstattet wird	0,00	0,00	0,00
4	Schulden, die für sonstige Rechtsträger (physische und juristische Personen) aufgenommen worden sind und deren Schuldendienst mindestens zur Hälfte erstattet wird	0,00	0,00	0,00
Gesamtsumme		30.711.500,00	9.568.100,00	21.143.400,00

Nachtragsvoranschlag 2019
Aufgliederung des Schuldenstandes nach der Bedeckung (gemäß § 9 Abs. 2 Z. 4a VRV)

	Ursprüngliche Darlehenshöhe	Darlehensrest Jahresanfang	Zugang	Tilgung	Zinsen	Gesamt Schuldendienst	Ersätze	Nettoaufwand	Darlehensrest Jahresende
1	24.240.426,23	21.027.700,00	1.641.600,00	861.700,00	340.800,00	1.202.500,00	0,00	1.202.500,00	21.807.600,00
2	22.214.442,34	9.683.800,00	1.379.800,00	1.082.200,00	69.900,00	1.152.100,00	89.500,00	1.062.600,00	9.981.400,00
Zwischensumme	46.454.868,57	30.711.500,00	3.021.400,00	1.943.900,00	410.700,00	2.354.600,00	89.500,00	2.265.100,00	31.789.000,00
3	0,00	0,00	0,00	0,00	0,00	0,00	0,00	0,00	0,00
4	0,00	0,00	0,00	0,00	0,00	0,00	0,00	0,00	0,00
Gesamtsumme	46.454.868,57	30.711.500,00	3.021.400,00	1.943.900,00	410.700,00	2.354.600,00	89.500,00	2.265.100,00	31.789.000,00

Darlehensnachweis nach Gläubiger

Nachtragsvoranschlag 2019
Aufgliederung des Schuldenstandes nach Gläubigern (gemäß § 9 Abs. 2 Z. 4b VRV)

		Voraussichtlicher Schuldenstand am Schluss des dem Voranschlagsjahr vorangegangenen Finanzjahres		
		Gesamthaushalt	- Abschnitte 85-89	= Differenz
1a	Finanzschulden aus Auslandsanleihen und Darlehen bei ausländischen Kreditinstituten und sonstigen Unternehmungen für den eigenen Haushalt	0,00	0,00	0,00
1b	Finanzschulden aus Auslandsanleihen und Darlehen bei ausländischen Kreditinstituten und sonstigen Unternehmungen aus weitergegebenen Anleihen und Darlehen	0,00	0,00	0,00
Zwischensumme		0,00	0,00	0,00
2a	Finanzschulden aus Inlandsanleihen und Darlehen bei inländischen Kreditinstituten und sonstigen Unternehmungen für den eigenen Haushalt	30.084.500,00	8.941.100,00	21.143.400,00
2b	Finanzschulden aus Inlandsanleihen und Darlehen bei inländischen Kreditinstituten und sonstigen Unternehmungen aus weitergegebenen Anleihen und Darlehen	0,00	0,00	0,00
Zwischensumme		30.084.500,00	8.941.100,00	21.143.400,00
3a	Finanzschulden aus Darlehen von Bund, Bundesfonds und Bundeskammern	0,00	0,00	0,00
3b	Finanzschulden aus Darlehen von Ländern, Landesfonds und Landeskammern	627.000,00	627.000,00	0,00
3c	Finanzschulden aus Darlehen von Gemeinden, Gemeindeverbänden und -fonds	0,00	0,00	0,00
3d	Finanzschulden aus Darlehen von Sozialversicherungsträgern	0,00	0,00	0,00
Zwischensumme		627.000,00	627.000,00	0,00
4a	Finanzschulden aus Darlehen von sonstigen Trägern des öffentlichen Rechts für den eigenen Haushalt	0,00	0,00	0,00
4b	Finanzschulden aus Darlehen von sonstigen Trägern des öffentlichen Rechts aus weitergegebenen Darlehen	0,00	0,00	0,00
Zwischensumme		0,00	0,00	0,00
Gesamtsumme		30.711.500,00	9.568.100,00	21.143.400,00

Nachtragsvoranschlag 2019
Aufgliederung des Schuldenstandes nach Gläubigern (gemäß § 9 Abs. 2 Z. 4b VRV)

	Ursprüngliche Darlehenshöhe	Darlehensrest Jahresanfang	Zugang	Tilgung	Zinsen	Gesamt Schuldendienst	Ersätze	Nettoaufwand	Darlehensrest Jahresende
1a	0,00	0,00	0,00	0,00	0,00	0,00	0,00	0,00	0,00
1b	0,00	0,00	0,00	0,00	0,00	0,00	0,00	0,00	0,00
Zwischensumme	0,00	0,00	0,00	0,00	0,00	0,00	0,00	0,00	0,00
2a	45.913.641,57	30.084.500,00	3.007.100,00	1.943.900,00	404.900,00	2.348.800,00	89.500,00	2.259.300,00	31.147.700,00
2b	0,00	0,00	0,00	0,00	0,00	0,00	0,00	0,00	0,00
Zwischensumme	45.913.641,57	30.084.500,00	3.007.100,00	1.943.900,00	404.900,00	2.348.800,00	89.500,00	2.259.300,00	31.147.700,00
3a	0,00	0,00	0,00	0,00	0,00	0,00	0,00	0,00	0,00
3b	541.227,00	627.000,00	14.300,00	0,00	5.800,00	5.800,00	0,00	5.800,00	641.300,00
3c	0,00	0,00	0,00	0,00	0,00	0,00	0,00	0,00	0,00
3d	0,00	0,00	0,00	0,00	0,00	0,00	0,00	0,00	0,00
Zwischensumme	541.227,00	627.000,00	14.300,00	0,00	5.800,00	5.800,00	0,00	5.800,00	641.300,00
4a	0,00	0,00	0,00	0,00	0,00	0,00	0,00	0,00	0,00
4b	0,00	0,00	0,00	0,00	0,00	0,00	0,00	0,00	0,00
Zwischensumme	0,00	0,00	0,00	0,00	0,00	0,00	0,00	0,00	0,00
Gesamtsumme	46.454.868,57	30.711.500,00	3.021.400,00	1.943.900,00	410.700,00	2.354.600,00	89.500,00	2.265.100,00	31.789.000,00

Nachweis über Haftungen

**Nachtragsvoranschlag 2019
Nachweis über Haftungen**

Kontonummer Darlehensnr./Pos	HaftungsnehmerIn/Land Aktenzahl Beschlussdatum	Verwendungszweck Genehmigungsdatum/Genehmigungsvermerk	Haftungsart Laufzeit Währung/Zinssatz	Ansatz	Beteiligung in %
20315 24/1	DIVERSE /AT 27.10.2009	Haftungen f. Darlehen der, Vösendorfer Kommunal GmbH	Bürge 01.01.2010 - 31.12.2099 EUR / 0,000%	000000	100,00%
20383 1/1	B W S Gemeinnützige allgemeine Bau-, Wohn- u. Siedlung Darlehen HYPO NÖ 0480-023803 06.06.2001	Leasingvertrag HORT 20.08.2001/NÖ Landesregierung	Bürge 31.05.2001 - 01.10.2022 EUR / 0,000%	250000	0,00%
Summe Risikoklasse II					
3860 45/1	Hypothekenbank NÖ /AT Bürgschaftsvertrag 26.08.2003	Bürgschaft für Hauptschulgemeinde, Brunn am Gebirge, Sanierung Schulgebäude	Bürge 01.01.2003 - 31.12.2018 EUR / 3,500%	212000	0,00%
Summe Risikoklasse III					
Summe					

**Nachtragsvoranschlag 2019
Nachweis über Haftungen**

Kontonummer Darlehensnr./Pos	Ursprüngliche Haftungshöhe Gesamt	Haftungsstand Jahresanfang Gesamt	Zugang	Abgang	Haftungsstand Jahresende Gesamt	Risiko- klasse	Haftungswert	Eintritts- wahrsch- einlichkeit	Risikovorsorge Betrag	Art
20315 24/1		6.789.200,00	1.400.000,00	532.200,00	7.657.000,00	Risikoklasse II		0,00%		
20383 1/1	1.816.800,00	170.300,00		42.100,00	128.200,00	Risikoklasse II		0,00%		
Summe Risikoklasse II	1.816.800,00	6.959.500,00	1.400.000,00	574.300,00	7.785.200,00		0,00		0,00	
3860 45/1	45.000,00	45.000,00			45.000,00	Risikoklasse III		0,00%		
Summe Risikoklasse III	45.000,00	45.000,00	0,00	0,00	45.000,00		0,00		0,00	
Summe	1.861.800,00	7.004.500,00	1.400.000,00	574.300,00	7.830.200,00		0,00		0,00	

Nachweis über Leasing

**Nachtragsvoranschlag 2019
Nachweis über Leasing**

Kontonummer Darlehensnr./Pos	Darlehensgeber/Sitz des Gläubigers Aktenzahl Beschlussdatum	Verwendungszweck Genehmigungsdatum/-vermerk	HH-Stelle Tilgung Laufzeit Währung/Zinssatz	Jahres- verbindlichkeiten Gesamt	Leasingrest Jahresanfang Gesamt	Zugang Gesamt	Rate Gesamt	Leasingrest Jahresende Gesamt
3860 44/1	Hypothenbank NÖ /AT B W S Gem.allg.Bau-u.Siedl.genoss. 06.06.2001	Hortneubau Leasing	1/250000-700000 01.01.2002 - 31.12.2022 EUR / 0,000%	0,00	172.100,00	0,00	44.900,00	127.200,00
20315 65/1	DIVERSE /AT C000161606	Akku-Miete Kangoo LKW Maxi MD-210IZ 1/820-700 + Versicherung 1/820-670	1/820000-700000 18.03.2016 - 18.03.2021 EUR / 0,000%	0,00 0,00	2.100,00 2.200,00	0,00 0,00	1.000,00 1.000,00	1.100,00 1.200,00
20315 65/2	DIVERSE /AT C000161606	Akku-Miete Kangoo LKW Maxi MD-210IZ 1/820-700 + Versicherung 1/820-670	1/820000-670000 18.03.2016 - 18.03.2021 EUR / 0,000%	0,00 0,00	100,00 2.200,00	0,00 0,00	1.000,00	100,00 1.200,00
20315 70/1	DIVERSE /AT	Kehrmaschine klein Bauhof	1/820000-700000 01.07.2017 - EUR / 0,000%	0,00		65.000,00	13.000,00	52.000,00
21093 11/1	Erste Bank und Sparkassen Leasing Gmt 412000136 28.03.2012	Müllwagen 1/852-700 MD-270HW	1/852000-700000 01.10.2013 - 01.09.2024 EUR / 0,000%	0,00	115.000,00	0,00	20.000,00	95.000,00
21093 14/1	Erste Bank und Sparkassen Leasing Gmt 211001241 18.06.2013	LKW+Haken+großer Kran Bauhof 1/814-700 MD-214HX	1/820000-700000 01.01.2013 - 31.12.2019 EUR / 0,000%	0,00	50.900,00	0,00	50.900,00	0,00
21093 15/1	Erste Bank und Sparkassen Leasing Gmt 412000156 18.06.2013	Viatrac VT 450 Vario AEBI Schmidt - Bauhof MD-894HT 1/814-700	1/820000-700000 01.10.2013 - 30.11.2019 EUR / 0,000%	0,00	23.700,00	0,00	23.700,00	0,00
21093 16/1	Erste Bank und Sparkassen Leasing Gmt 412000162 08.10.2013	Viatrac VT 450 Vario AEBI Schmidt - Bauhof MD-991HU 1/814-700	1/820000-700000 01.01.2014 - 31.12.2019 EUR / 0,000%	0,00	25.900,00	0,00	25.900,00	0,00
21093 17/1	Erste Bank und Sparkassen Leasing Gmt 212000918 08.10.2013	Kehrmaschine Bauhof MD-429IC 1/814-700	1/820000-700000 02.05.2014 - 31.05.2024 EUR / 0,000%	0,00	147.800,00	0,00	27.300,00	120.500,00
21093 19/1	Erste Bank und Sparkassen Leasing Gmt 412000187 03.06.2014	Kubota B2530 Allradtraktor (Rasenmähen+Winterd.) MD-504 HY 1/814-700	1/820000-700000 01.08.2014 - 31.07.2019 EUR / 0,000%	0,00	5.500,00	0,00	5.500,00	0,00
21093 20/1	Erste Bank und Sparkassen Leasing Gmt 212000989 03.06.2014	VW Caddy Maxi Kastenwagen Essen auf Rädern MD-418IH 1/423-700	1/423000-700000 01.10.2014 - 30.09.2019 EUR / 0,000%	0,00	2.300,00	0,00	2.300,00	0,00

Nachtragsvoranschlag 2019
Nachweis über Leasing

Kontonummer Darlehensnr./Pos	Darlehensgeber/Sitz des Gläubigers Aktenzahl Beschlussdatum	Verwendungszweck Genehmigungsdatum/-vermerk	HH-Stelle Tilgung Laufzeit Währung/Zinssatz	Jahres- verbindlichkeiten Gesamt	Leasingrest Jahresanfang Gesamt	Zugang Gesamt	Rate Gesamt	Leasingrest Jahresende Gesamt
21093 21/1	Erste Bank und Sparkassen Leasing Gmt 400000010 15.06.2016	Dieselstapler (gebraucht seit 1.1.2013) Bauhof, 1/814-700	1/820000-700000 01.08.2016 - 31.07.2019 EUR / 0,000%	0,00	3.900,00	0,00	3.900,00	0,00
21093 22/1	Erste Bank und Sparkassen Leasing Gmt 411000429 / 00041843171 20.06.2018	LKW mit Hakengerät und kleinem Kran inkl. Winterdienstaufbau - MD-871 KK	1/820000-700000 01.12.2018 - 31.12.2028 EUR / 0,000%	0,00 0,00	157.500,00 235.100,00	0,00 0,00	15.700,00 23.400,00	141.800,00 211.700,00
21093 22/2	Erste Bank und Sparkassen Leasing Gmt 411000429 / 00041843171 20.06.2018	LKW mit Hakengerät und kleinem Kran inkl. Winterdienstaufbau - MD-871 KK	1/612000-700001 01.12.2018 - 31.12.2028 EUR / 0,000%	0,00 0,00	77.600,00 235.100,00	0,00 0,00	7.700,00 23.400,00	69.900,00 211.700,00
21683 1/1	Flottenmanagement GmbH /AT 122059 19.03.2013	Fiat Ducato DK-Pritsche MD-851HP 1/820-700	1/820000-700000 01.07.2013 - 30.06.2019 EUR / 0,000%	0,00	1.800,00	0,00	1.800,00	0,00
21683 2/1	Flottenmanagement GmbH /AT 122060 19.03.2013	IVECO Daily Pritsche MD-855HP 1/820-700	1/820000-700000 01.07.2013 - 30.06.2019 EUR / 0,000%	0,00	2.900,00	0,00	2.900,00	0,00
21683 3/1	Flottenmanagement GmbH /AT 122057 19.03.2013	Fiat Scudo Kastenwagen MD-849HP 1/851-700	1/851000-700000 01.07.2013 - 30.06.2019 EUR / 0,000%	0,00	1.400,00	0,00	1.400,00	0,00
21683 4/1	Flottenmanagement GmbH /AT 122058 19.03.2013	Fiat Scudo Kombi 8-Sitzer MD-853HP 1/060-7... + 1/063-7...	1/060000-700000 01.07.2013 - 30.06.2019 EUR / 0,000%	0,00 0,00	1.100,00 2.200,00	0,00 0,00	1.100,00 2.200,00	0,00 0,00
21683 4/2	Flottenmanagement GmbH /AT 122058 19.03.2013	Fiat Scudo Kombi 8-Sitzer MD-853HP 1/060-7... + 1/063-7...	1/063000-700000 01.07.2013 - 30.06.2019 EUR / 0,000%	0,00 0,00	1.100,00 2.200,00	0,00 0,00	1.100,00 2.200,00	0,00 0,00
21683 5/1	Flottenmanagement GmbH /AT 122061 19.03.2013	Gaupil Pritsche E-Fahrzeug MD-220HP 1/852-700	1/852000-700000 01.08.2013 - 31.07.2019 EUR / 0,000%	0,00	2.900,00	0,00	2.900,00	0,00
21844 1/1	NÖ Raiffeisen-Leasing Gemeindeimmobil SHARP Drucker Kont.: div. 15.12.2014		1/010000-700004 01.08.2015 - 01.09.2019 EUR / 0,000%	0,00 0,00	4.300,00 9.500,00	0,00 0,00	4.300,00 9.500,00	0,00 0,00
21844 1/2	NÖ Raiffeisen-Leasing Gemeindeimmobil SHARP Drucker Kont.: div. 15.12.2014		1/250000-700004 01.08.2015 - 01.09.2019 EUR / 0,000%	0,00 0,00	800,00 9.500,00	0,00 0,00	800,00 9.500,00	0,00 0,00

**Nachtragsvoranschlag 2019
Nachweis über Leasing**

Kontonummer Darlehensnr./Pos	Darlehensgeber/Sitz des Gläubigers Aktenzahl Beschlussdatum	Verwendungszweck Genehmigungsdatum/-vermerk	HH-Stelle Tilgung Laufzeit Währung/Zinssatz	Jahres- verbindlichkeiten Gesamt	Leasingrest Jahresanfang Gesamt	Zugang Gesamt	Rate Gesamt	Leasingrest Jahresende Gesamt
21844 1/3	NÖ Raiffeisen-Leasing Gemeindefinanzierungsstelle 15.12.2014	Gemeindeimmobil SHARP Drucker Kont.: div.	1/211000-700004 01.08.2015 - 01.09.2019 EUR / 0,000%	0,00 0,00	1.000,00 9.500,00	0,00 0,00	1.000,00 9.500,00	0,00 0,00
21844 1/4	NÖ Raiffeisen-Leasing Gemeindefinanzierungsstelle 15.12.2014	Gemeindeimmobil SHARP Drucker Kont.: div.	1/240100-700004 01.08.2015 - 01.09.2019 EUR / 0,000%	0,00 0,00	400,00 9.500,00	0,00 0,00	400,00 9.500,00	0,00 0,00
21844 1/5	NÖ Raiffeisen-Leasing Gemeindefinanzierungsstelle 15.12.2014	Gemeindeimmobil SHARP Drucker Kont.: div.	1/240200-700004 01.08.2015 - 01.09.2019 EUR / 0,000%	0,00 0,00	400,00 9.500,00	0,00 0,00	400,00 9.500,00	0,00 0,00
21844 1/6	NÖ Raiffeisen-Leasing Gemeindefinanzierungsstelle 15.12.2014	Gemeindeimmobil SHARP Drucker Kont.: div.	1/817000-700004 01.08.2015 - 01.09.2019 EUR / 0,000%	0,00 0,00	200,00 9.500,00	0,00 0,00	200,00 9.500,00	0,00 0,00
21844 1/7	NÖ Raiffeisen-Leasing Gemeindefinanzierungsstelle 15.12.2014	Gemeindeimmobil SHARP Drucker Kont.: div.	1/321000-700004 01.08.2015 - 01.09.2019 EUR / 0,000%	0,00 0,00	600,00 9.500,00	0,00 0,00	600,00 9.500,00	0,00 0,00
21844 1/8	NÖ Raiffeisen-Leasing Gemeindefinanzierungsstelle 15.12.2014	Gemeindeimmobil SHARP Drucker Kont.: div.	1/820000-700004 01.08.2015 - 01.09.2019 EUR / 0,000%	0,00 0,00	400,00 9.500,00	0,00 0,00	400,00 9.500,00	0,00 0,00
21844 1/9	NÖ Raiffeisen-Leasing Gemeindefinanzierungsstelle 15.12.2014	Gemeindeimmobil SHARP Drucker Kont.: div.	1/851000-700004 01.08.2015 - 01.09.2019 EUR / 0,000%	0,00 0,00	400,00 9.500,00	0,00 0,00	400,00 9.500,00	0,00 0,00
21844 1/10	NÖ Raiffeisen-Leasing Gemeindefinanzierungsstelle 15.12.2014	Gemeindeimmobil SHARP Drucker Kont.: div.	1/164000-700004 01.08.2015 - 01.09.2019 EUR / 0,000%	0,00 0,00	400,00 9.500,00	0,00 0,00	400,00 9.500,00	0,00 0,00
21844 1/11	NÖ Raiffeisen-Leasing Gemeindefinanzierungsstelle 15.12.2014	Gemeindeimmobil SHARP Drucker Kont.: div.	1/129000-700004 01.08.2015 - 01.09.2019 EUR / 0,000%	0,00 0,00	200,00 9.500,00	0,00 0,00	200,00 9.500,00	0,00 0,00
21844 1/12	NÖ Raiffeisen-Leasing Gemeindefinanzierungsstelle 15.12.2014	Gemeindeimmobil SHARP Drucker Kont.: div.	1/262000-700004 01.08.2015 - 01.09.2019 EUR / 0,000%	0,00 0,00	200,00 9.500,00	0,00 0,00	200,00 9.500,00	0,00 0,00
21844 1/13	NÖ Raiffeisen-Leasing Gemeindefinanzierungsstelle 15.12.2014	Gemeindeimmobil SHARP Drucker Kont.: div.	1/240300-700004 01.08.2015 - 01.09.2019 EUR / 0,000%	0,00 0,00	200,00 9.500,00	0,00 0,00	200,00 9.500,00	0,00 0,00

Nachtragsvoranschlag 2019 Nachweis über Leasing

Kontonummer Darlehensnr./Pos	Darlehensgeber/Sitz des Gläubigers Aktenzahl Beschlussdatum	Verwendungszweck Genehmigungsdatum/-vermerk	HH-Stelle Tilgung Laufzeit Währung/Zinssatz	Jahres- verbindlichkeiten Gesamt	Leasingrest Jahresanfang Gesamt	Zugang Gesamt	Rate Gesamt	Leasingrest Jahresende Gesamt
22082 1/1	Würth Leasing GmbH /AT 1000404-000	Mini-Bagger Friedhof	1/817000-700000 01.01.2018 - 01.01.2023 EUR / 0,000%	0,00	16.000,00	0,00	4.000,00	12.000,00
Summe				0,00	821.100,00	65.000,00	266.500,00	619.600,00

Nachweis über Verwaltungsschulden

Nachtragsvoranschlag 2019
Nachweis über Verwaltungsschulden

Kontonummer	Darlehensgeber/Sitz des Gläubigers	Verwendungszweck	Laufzeit	Ansatz
Darlehensnr./Pos	Aktenzahl	Genehmigungsdatum/Genehmigungsvermerk	Währung	
	Beschlussdatum			

Nachtragsvoranschlag 2019
Nachweis über Verwaltungsschulden

Kontonummer Darlehensnr./Pos	Ursprüngliche Darlehenshöhe <i>Gesamt</i>	Jahres- verbindlichkeit <i>Gesamt</i>	Darlehensrest Jahresanfang <i>Gesamt</i>	Zugang	Tilgung	Zinsen	Gesamt Schuldendienst	Ersätze	Darlehensrest Jahresende <i>Gesamt</i>
---	---	---	--	---------------	----------------	---------------	--	----------------	--

Nachweis über Rücklagen

Nachtragsvoranschlag 2019
Nachweis über Zuführungen an und Entnahmen aus Rücklagen (gemäß § 9 Abs.2 Z. 3 VRV)

Nr.	Bezeichnung	Bemerkung	Stand zu Beginn des Finanzjahres	Zugang	Abgang	Stand am Ende des Finanzjahres
-----	-------------	-----------	-------------------------------------	--------	--------	-----------------------------------

Nachweis über den Stand an Wertpapieren und Beteiligungen

Nachtragsvoranschlag 2019
Nachweis über den Stand an Wertpapieren und Beteiligungen (gemäß § 9 Abs.2 Z. 7 VRV)

Nr.	Bezeichnung	Bemerkung	Stand zu Beginn des Finanzjahres	Zugang	Abgang	Stand am Ende des Finanzjahres
6/0080000/00001	Beteiligungen (Vösendorfer Kommunal GmbH)		40.000,00			40.000,00
6/0080000/00002	Beteiligungen (Vösendorfer Kommunal GmbH)		368.800,00			368.800,00
Gesamtsummen			408.800,00	0,00	0,00	408.800,00

Nachweis über gegebene Darlehen

**Nachtragsvoranschlag 2019
Nachweis über gegebene Darlehen**

Nr.	Bezeichnung	Bemerkung	Stand zu Beginn des Finanzjahres	Zugang	Abgang	Stand am Ende des Finanzjahres
-----	-------------	-----------	-------------------------------------	--------	--------	-----------------------------------

Nachweis über die Transfers von/an Träger(n) des öffentl. Rechts

Nachtragsvoranschlag 2019
Nachweis über die Transfers von/an Träger(n) des öffentl. Rechts (§ 9 Abs. 2 Z. 2 VRV)

Haushaltskonto	Bezeichnung Ansatz	Bezeichnung Post	Einnahmen	Ausgaben
Bund				
2/010000+860000	Hauptverwaltung	Bundesbeihilfen (AMS, BEINSTG)	3.000,00	
2/021000+817000	Statistisches Amt	Ersatz für Statistische Erhebungen	100,00	
2/925000+859400	Ertragsant.an Gem.Bundesabgaben	Abg.Ertrag. Bev.Schlüssel	6.696.800,00	
	Summe Bund		6.699.900,00	0,00
Land				
1/419000-751000	Sonstige Einrichtungen und Maßnahmen	Sozialhilfe-Wohnsitzgemeindebeitrag		71.100,00
1/439000-751000	Sonstige Einrichtungen und Maßnahmen	Jugendwohlfahrtsumlage		257.600,00
1/439000-768100	Sonstige Einrichtungen und Maßnahmen	Ersätze Tagesmütter, Kinderbetreuung		2.400,00
1/562000-752000	Sprengelbeiträge	NÖKAS Zweckaufwand		2.484.000,00
1/562100-752000	Sprengelbeiträge	Nökas Verw.aufwand		100,00
2/024000+817000	Wahlangelegenheiten	Kostenbeiträge für Wahlen	8.000,00	
2/250000+817100	Schülerhorte	Kostenersatz Land NÖ	53.000,00	
2/321000+861100	Einrichtungen der Musikpflege	Landeszuschüsse	132.000,00	
2/423000+871100	Essen auf Rädern	Landeszuschüsse	7.500,00	
6/612000+871000	Gemeindestraßen	Bedarfszuweisung Land NÖ (Straßenbau)	100.000,00	
	Summe Land		300.500,00	2.815.200,00
Gemeindeverband				
1/022000-752000	Standesamt	Beitr.an Standesamtsverband		50.200,00
1/080000-752000	Pensionen	Beitrag an Gemeindepensionsverband		230.000,00
1/211000-720000	Volksschule	Schulumlagen		8.000,00
1/212000-720000	Hauptschulen	Schulerhaltungsbeiträge		310.000,00
1/213000-720000	Sonderschulen	Schulerhaltungsbeiträge		35.200,00
1/214000-720000	Polytechnische Schulen	Schulerhaltungsbeiträge		27.900,00
1/510000-751000	Medizinische Bereichsversorgung	Kosten gemeindeärztlicher Dienst (Pensionsverband Gemeindeärzte NÖ)		23.500,00
	Summe Gemeindeverband		0,00	684.800,00
Gemeinden				
2/321000+863000	Einrichtungen der Musikpflege	Gemeindebeiträge	23.400,00	
	Summe Gemeinden		23.400,00	0,00
	Gesamtsumme		7.023.800,00	3.500.000,00

Vergütungen an Verwaltungszweige

Nachtragsvoranschlag 2019
Nachweis über die veranschlagten Vergütungen (§ 9 Abs. 2 Z. 5 VRV)

Haushaltskonto	Bezeichnung Ansatz	Bezeichnung Post	Einnahmen	Ausgaben
----------------	--------------------	------------------	-----------	----------

Seite	Inhalt
1	Deckblatt
3	NVA Gesamtübersicht nach Gruppen
7	NVA Gesamtübersicht nach Vorhaben
11	Voranschlagsquerschnitt
17	NVA Haushaltskonten OH
99	NVA Haushaltskonten AOH
113	Nachweis über Personalaufwand
117	Nachweis über sonstigen Verwaltungs- und Betriebsaufwand
127	Nachweis über Ge- und Verbrauchsgüter
131	Dienstpostenplan
133	Darlehensnachweis nach Kategorie
149	Darlehensnachweis nach Bedeckung
153	Darlehensnachweis nach Gläubiger
157	Nachweis über Haftungen
161	Nachweis über Leasing
167	Nachweis über Verwaltungsschulden
171	Nachweis über Rücklagen
173	Nachweis über den Stand an Wertpapieren und Beteiligungen
175	Nachweis über gegebene Darlehen
177	Nachweis über die Transfers von/an Träger(n) des öffentl. Rechts
179	Vergütungen an Verwaltungszweige