Zugestellt durch Post.at

VÖSENDORF

Das Gemeinde Journal Vösendorf | Information – Berichte – Amtliche Nachrichten 04|2011

FROHE WEIHNACHTEN UND EIN GLÜCKLICHES NEUES JAHR 2012

wünschen der Bürgermeister und die Damen und Herren des Gemeinderates

Dieses Produkt entspricht dem Österreichischen Umweltzeichen für schadstoffarme Druckprodukte (UZ 24), www.fairprint.at
Grasl Druck & Neue Medien, Bad Vöslau, UW-Nr. 715

Liebe Vösendorferinnen, Liebe Vösendorfer!

„An ihren Früchten werdet ihr sie erkennen" (Zitat)

Am Ende seiner berühmten Bergpredigt aus dem Matthias-Evangelium warnte Jesus seine Zuhörer vor falschen Propheten. Er gibt ihnen den Rat, nicht auf deren Worte zu achten, sondern auf ihre Taten. Wenn ich dieses Zitat auf die heutige Zeit umlege, ist es zwar hart, aber zutreffend für die Zusammenarbeit der Fraktionen im Gemeinderat von Vösendorf. In der jahrzehntelangen Geschichte des Vösendorfer Gemeinderates gab es noch nie eine Situation, in der eine persönliche Anzeige – oder Meldung – bei der Staatsanwaltschaft getätigt wurde. Es hat sich der Zustand eingeschlichen, dass persönliche oder parteiinterne Interessen, das Interesse an einer optimalen Arbeitsleistung für Vösendorf überschattet haben.

Und irgendwie werden wir niederösterreichweit das Gefühl nicht los, dass dieser Wahnsinn Methode hat. Wir fragen uns, wer das initiiert hat – doch wohl nicht die Landespartei der ÖVP??? Auch in anderen Gemeinden, in denen die ÖVP nicht das Sagen hat, laufen ähnliche Probleme.

Es ist mir ein großes Anliegen, den Schaden, den diese Profilierungssucht für Vösendorf verursacht hat, möglichst gering zu halten. Außerdem hoffe ich, dass Sie, liebe Vösendorferinnen und Vösendorfer, von diesen falschen Anschuldigungen nicht allzu sehr belästigt wurden und ich werde mich auch weiterhin für eine Zusammenarbeit aller vier Parteien einsetzen, um gerade in schwierigen Zeiten das Positive und Wichtige in den Vordergrund zu rücken. Neben der schlechten Stimmung, die zurzeit herrscht, sollten wir nicht außer Acht lassen, dass im vergangenen Jahr vor allem sehr viel Positives geschehen ist. Es wurde sehr gut gearbeitet und sehr viel erreicht! Man darf nicht immer alles schlecht reden, sondern sich der wirklich wichtigen Dinge im Leben besinnen. Wir müssen vor allem an jene denken, für die das vergangene Jahr nicht optimal oder glücklich verlaufen ist. Denken wir an jene, die vielleicht sogar persönliche Verluste hinnehmen mussten oder zu dieser Zeit ganz alleine sind. All das sollten auch Amtsträger im Gemeinderat beachten und darüber nachdenken, denn nur mit dem Grundgedanken, dass der Mensch und die Menschlichkeit im Mittelpunkt stehen, kann auch eine optimale Gemeindearbeit im Gemeinderat und ein funktionierendes Gemeindeleben aufrechterhalten werden. Was sind denn alle Anschüttungen von außen gegen das persönliche geistige und körperliche Wohlbefinden des Einzelnen?

Ich glaube daran und ich bin fest davon überzeugt, dass es mir gelingt, die zerbrochene Zusammenarbeit wieder zu kitten und zum Anfang zurückzukehren: Denn: „Kein guter Baum werde schlechte Früchte bringen, und kein schlechter gute Früchte." Und so wünsche ich Ihnen, liebe Vösendorferinnen und Vösendorfer, dass Sie sich gerade in der stillen Zeit auf das wahrhaft Wichtige besinnen. Verbringen Sie genügend Zeit mit Ihrer Familie und genießen Sie einige Stunden abseits der Hektik und des Trubels.

Ich bedanke mich bei „meinem Team", den Gemeindebediensteten und allen Vereinen, die ein schönes Miteinander ermöglichen.

Ich wünsche Ihnen für das anstehende Weihnachtsfest, den Jahreswechsel und für das Jahr 2012 alles Gute, Gesundheit und Zufriedenheit!

Ihr Bürgermeister

Ing. Friedrich Scharrer

IMPRESSUM: Medieninhaber, Herausgeber und Verleger: Marktgemeinde Vösendorf, 2331 Vösendorf, Schlossplatz 1, Telefon (01) 699 03 | Für den Inhalt verantwortlich: Bürgermeister Ing. Friedrich Scharrer. Namentlich gekennzeichnete Artikel geben die Meinung der jeweiligen Autoren wieder und liegen in deren alleiniger Verantwortung. Persönlich gekennzeichnete Artikel müssen sich daher nicht mit der Auffassung des Herausgebers oder Medieninhabers decken. Grundlegende Richtung ist eine sachbezogene Information für die Ortsbevölkerung. Für Satzfehler wird keine Haftung übernommen. | Anzeigenverwaltung: Silvia Zemann, silvia.zemann@voesendorf.gv.at, Telefon (01) 699 03-20 | Redaktion, Konzept und grafische Gestaltung: dolezal:media, Günter Dolezal, media@dolezal.cc. Für Übermittlungs- und Satzfehler wird keine Haftung übernommen. | Herstellung: Grasl Druck & Neue Medien GmbH, Bad Vöslau, office@grasl.eu.
Aus sprachlichen Gründen und wegen der besseren Lesbarkeit wurde davon abgesehen, die männliche und die weibliche Schreibweise anzugeben. Selbstverständlich sind immer Frauen und Männer gleichermaßen angesprochen.

Dieses Produkt entspricht dem Österreichischen Umweltzeichen für schadstoffarme Druckprodukte (UZ 24) Grasl Druck & Neue Medien, Bad Vöslau, UW-Nr. 715, www.fairprint.at

MENSCHEN FÜR MENSCHEN

In Zusammenarbeit mit dem Landgut Weghofer, dem Kulturverein und dem „Bierclub der Kärntner" veranstaltete der Regionalverein der Volkshilfe Vösendorf – Hennersdorf ein Bier- und Sturmfest. Mit der Unterstützung seines tollen Teams hat Altbürgermeister Meinhard Kronister für das leibliche Wohl der zahlreichen Gäste gesorgt. Beim bunten Nachmittag hat Alleinunterhalter „Peter" aufgespielt und beim Frühschoppen hat das Duo „Sonnenschein Power" für Musik und gute Laune gesorgt. ■

Das „helfende Team" des Kulturvereines.

Bei Hubsi und Günter vom „Villacher Bierclub" gab es erfrischende Getränke.

Robert, Brigitte und Thomas waren für das leibliche Wohl der Besucher verantwortlich.

v.l.n.r.: Bgm. a.D. Meinhard Kronister, GGR Eva Masopust (Hennersdorf), Bgm. Kurt Kremszar (Hennersdorf), Erster Vorsitzender des Wiener Gemeinderates Godwin Schuster, GGR Gabi Steiner (Brunn/Geb), GR Ulrike Merhaut (Brunn/Geb), Vize-Bgm. Josef Spazierer (Biedermannsdorf), GGR Gerhard Svatora und Bgm. Ing. Friedrich Scharrer

FEIERN MIT FREUNDEN

Bgm. Christl Sprössler und Vize-Bgm. Andrea Stipkovits

Es gehört zu den angenehmsten Aufgaben, Zeit mit unseren Partnergemeinden zu verbringen. So lud zum 29. Ortskernfest unsere Partnergemeinde Roßdorf ihre Freunde ein. Die Vösendorfer Abordnung, an der Spitze mit Vizebürgermeisterin Andrea Stipkovits, besuchte das großartige Fest. Dieses Jahr betreute der „1. Tennisclub Vösendorf" den Stand der Vösendorfer.

Selbstverständlich wurde nicht nur gefeiert, sondern es gab auch bei der Festsitzung mit den Delegationen aus Kindberg und Reggello Gelegenheit, Gespräche über die Partnerschaft zu führen. ■

Vize-Bgm. Andrea Stipkovits mit dem Team des „1. Tennisclub Vösendorf"

FOTOJÄGER

Die Jäger waren unterwegs – nämlich die Fotojäger. Und so waren die Fotofreunde vom Fotoklub Vösendorf in Rohr im Gebirge am sagenumwobenen Tümpflweg auf Fotojagd.

Die Stationen entlang des Themenweges sind alle an Sagen gebunden oder erzählen interessante, aber auch merkwürdige Geschichten. Nach Motiven brauchte man bei strahlendem Sonnenschein und herbstlich eingefärbtem Wald nicht lange suchen.

Zum Abschluss gönnten sich die fotografierenden Wanderer noch ein deftiges Essen im Kaiser-Franz-Josef-Hotel, wo sich Obmann Karl Voitle bei Robert Gerics für die tolle Organisation bedankte. ■

v.l.n.r.: Obmann Karl Voitle, Organisator Robert Gerics, GGR Gerhard Svatora und die Fotojäger vom Fotoklub Vösendorf

FIT MACH MIT

Trotz Wind und regnerischem Wetter bewiesen viele Wanderer und Läufer am Nationalfeiertag ihren Sportsgeist. Bewaffnet mit Schirmen und Regenjacken kämpften sich die Teilnehmer bis zur ersehnten Labestation und dann weiter bis ins Ziel durch. Die Geher hatten 3,7 Kilometer zu absolvieren, die Läufer mussten 10 Kilometer absolvieren.

Auch die Läufer hatten mit dem Wind zu kämpfen und konnten den Streckenrekord nicht verbessern. Bürgermeister Ing. Friedrich Scharrer gratulierte den Teilnehmern zur sportlichen Leistung. ■

v.l.n.r.:Bgm. Ing. Friedrich Scharrer, Manuel Grasser, Georg Swoboda, Bernhard Steiner und GR Erich Samer

Bgm. Ing. Friedrich Scharrer mit einigen Teilnehmern bei der Labestation

„HERR..."LICHE DAMEN

v.l.n.r.: Monika Platzer, MMag. Dr. Madeleine Petrovic, Bgm. Ing. Friedrich Scharrer und Elisabeth Pratscher mit den „Herr..."lichen Damen

Bereits mehrere Male gastierten sie in Vösendorf. Für einen Benefizabend der Sonderklasse kamen sie zu der vom Wiener Tierschutzhaus im Kultursaal Vösendorf veranstalteten Darbietung.

Die zahlreichen Besucher sahen Meistertravestie vom Travestiemeister. Mit einer rasanten, bunten und choreografisch hervorragenden Bühnenshow ging es mit den „Herr..."lichen Damen durch das Programm „Let's go crazy". Nach ihrem 25-jährigen Bühnenjubiläum überzeugte das international etablierte Team wieder einmal durch ihren professionellen Auftritt.

Der Reinerlös dieser Veranstaltung kam dem Wiener Tierschutzhaus zu Gute. ■

PERCHTENLAUF

beim Adventmarkt und Adventzauber

Zum neunten Mal konnte die Perchtengruppe „Blue Ox" aus Grafendorf in der Steiermark begrüßt werden. Mit ihrem mystischen Programm begeisterte die Gruppe hunderte Besucher von nah und fern. Obmann Bernhard Haas und seine zotteligen Freunde sorgten auch heuer wieder beim Vösendorfer Advent für gruselige Stimmung. Im Anschluss an das offizielle Programm durfte natürlich der Publikumslauf nicht fehlen. Die Perchten mischten sich unter die Zuschauer und standen für Fotos gerne zur Verfügung. Die Gruppe Blue Ox bedankte sich bei den Verantwortlichen für die Einladung und freut sich schon auf das zehnjährige Jubiläum im nächsten Jahr. ■

Die Perchtengruppe Blue Ox mit GGR Christian Kudym und Herbert Kraus

NARRENWECKEN AM 11.11.11

Bgm. Ing. Friedrich Scharrer mit Obfrau Sonja Schmid, Gardemutter Manuela Schönauer und Amtsleiter Josef Bauer bei der Schlüsselübergabe im Schloss Vösendorf

Am 11.11.2011 um 11:11 Uhr fand im Gemeindezentrum Schloss Vösendorf das traditionelle Narrenwecken statt. Die Präsidentin des Faschingsvereines, Sonja Schmid und ihre Abordnung forderten das Amtsgebäude ein.

Bgm. Ing. Friedrich Scharrer übergab ihr symbolisch den Schlüssel des Gemeindeamtes.

Damit regieren die Vösendorfer „Narren" bis zum Faschingsdienstag, dem 21. Februar 2012, wo beim Faschingsausklang der Schlüssel wieder an den Bürgermeister zurückgegeben wird. ■

mir ist so ka ka ka ka ka ka
ka ka ka ka ka ka ka ka ka ka
ka ka ka ka ka ka ka ka ka ka
ka ka ka ka ka ka ka ka ka ka
ka ka ka ka ka kabelsignal!
TV + WEB + TELEFON

Das wärmt:
kabelCOMPLETE ab 29,90

3 Monate & Anschluss gratis!

Aktion gültig bis 31.01.12 bei Neuanmeldung/Upgrade auf das Grundentgelt eines Produkts, COMPLETE-, TWIN-Pakets sowie ein gewünschtes kabelPremiumTV Paket. Bei 12 Monaten Vertragsdauer gelten 3 Monate kein Grundentgelt. Exklusive kabelSAFE Produkte, Anschaffungskosten digitaler Kabelreceiver, Smartcard & kabelTEL Gesprächsentgelt. Für Haushalte in von kabelsignal versorgten Objekten. Technische Realisierbarkeit ist Voraussetzung. Etwaige Kosten für Hausinstallation nicht im einmaligen Anschlussentgelt enthalten. Kombination mit Aktionen der letzten 6 Monate, Rabatte, Barablöse nicht möglich. Preise inkl. MwSt. Leistungsumfang lt. gültigen Tarifblättern, Kanalbelegungen & Leistungsbeschreibungen.

wagner stempert.

24 h Abholdienst | 365 Tage | 02236/485

Einen geliebten Menschen zu verlieren
ist schmerzlich und hinterlässt uns fassungslos.

Wir helfen Ihnen in dieser Trauerzeit
bei der Bewältigung der bürokratischen Hürden
und erledigen die Behördenwege für Sie.

Unser Abholdienst ist 24 Stunden am Tag -
auch an Sonn- und Feiertagen - für Sie da.

Wir beraten Sie gerne, damit die Trauerfeier
ganz nach Ihren Wünschen abläuft.

BESTATTUNG
MÖDLING

Begleitung in Würde

Mo - Fr | 8 - 15 Uhr
Mödling | Badstraße 6 | 02236/485 83
Brunn am Geb. | Kircheng. 12 | 02236/377 697

www.bestattung-moedling.at

Sanierung Ortsstraße 167

Die Wohnhausanlage in der Ortsstraße 167 wurde erfolgreich saniert. „Die beste Energie ist die, die nicht verbraucht wird". Die Marktgemeinde Vösendorf setzt bei der im Jahr 2010 gestarteten Sanierungsoffensive bei den gemeindeeigenen Wohnhäusern auf Reduktion des Energieverbrauches.

Bei der am 14. Oktober 2011 stattgefundenen Festveranstaltung in der Ortsstraße 167 wurde die Fertigstellung der thermisch-energetischen Sanierung des im Jahre 1954 errichteten Hauses gefeiert. Bürgermeister Ing. Friedrich Scharrer betonte in seiner Festrede, dass die Investitionen genau dort Auswirkungen haben werden, wo sie am dringendsten benötigt werden. Nämlich in den Brieftaschen der Mieter, die sich durch reduzierte Heizkosten eine Menge Geld einsparen werden!

GGR Ing. Christian Kudym erläuterte dazu die Details:
„Die Wärmedämmung erstreckt sich von der Kellerdecke über die Fassade bis hin zum Dach. Die 17 Wohnungen erhielten außerdem neue Energiesparfenster und neue Eingangstüren. Laut Energieausweis wird der Heizwärmebedarf um 70 Prozent sinken. Dachstuhl, Dachdeckung, Außenanlagen und Stiegenhausmalerei wurden ebenfalls erneuert und verleihen der Wohnhausanlage neuen Glanz.

v.l.n.r.: Bgm. a. D. Meinhard Kronister, Ing. Horst Eisenmenger, Ing. Andreas Kober, Bundesrat Christoph Kainz, Bgm. Ing. Friedrich Scharrer, Vize-Bgm. Andrea Stipkovits, GR Erich Samer, GR Johann Siegl, GGR Ing. Christian Kudym und Dr. Friedrich Klocker

Die Gesamtbaukosten betragen EUR 465.000,00 und werden mit einem geförderten Landesdarlehen finanziert. Seitens der Marktgemeinde wurde ein Zuschuss von EUR 100.000,00 bereitgestellt.

Die Planung und Ausführung war bei den Technikern der "Baugenossenschaft Wien Süd" in besten Händen. Von diesem Team werden als Nächstes die Wohnhausanlagen in der Ortsstraße 101 und Klausengasse 3-5 untersucht und der Marktgemeinde und den Bewohnern Sanierungskonzepte vorgeschlagen.

Diese Maßnahmen sind Teil des "Energieleitbildes Vösendorf 2030" und sollen auch Vorbildwirkung für alle gewerblich und privat genutzten Gebäude haben.

Ihr

GGR Ing. Christian Kudym

4. SICHERHEITSTAG

Bereits zum vierten Mal organisierte GR Mag. Linda Urban den Sicherheitstag. Nicht nur die zahlreichen Besucher meinten es gut mit der Veranstaltung, auch Petrus hatte Einsehen und schickte sein strahlendstes Wetter. Die zahlreichen Institutionen und Organisationen konnten sich den Besuchern erfolgreich präsentieren. Das Highlight war natürlich wieder die Landung eines ÖAMTC Notarzthubschraubers.

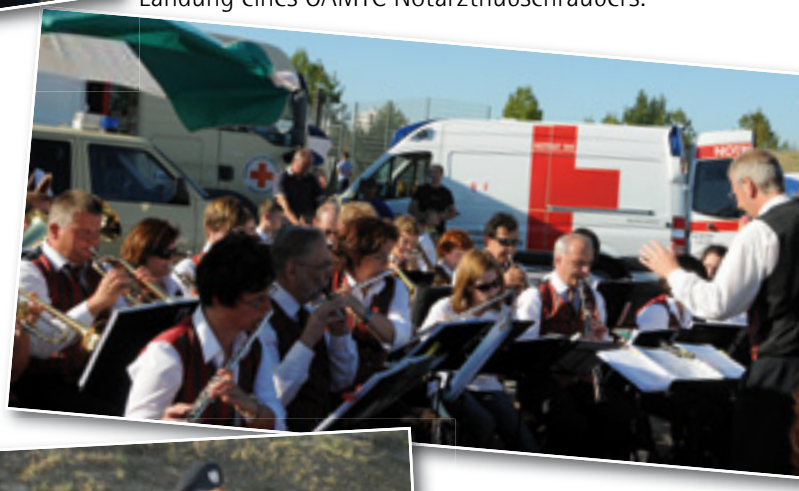

2011

Aber auch die Ausrüstungen der Hundestaffel, Feuerwehr, Rotes Kreuz und Polizei (um nur einige zu erwähnen) fanden großes Interesse.

Für die musikalische Unterhaltung sorgte der Musikverein Vösendorf und um das leibliche Wohl kümmerte sich der Elternverein der Volksschule Vösendorf und die Seebad-Kantine. ■

ERNTEDANKFEST

v.l.n.r.: GGR Johannes Kiraly, NR Johannes Schmuckenschlager und Bgm. Ing. Friedrich Scharrer

Am 25. September 2011 feierten in der Schlosshalle die Vösendorfer Landwirte ihr Erntedankfest. Nach dem Festgottesdienst verteilten die Bauern traditionsgemäß geweihtes Brot, verschiedene Aufstrichbrötchen und Getränke. Bei Spanferkel, Würstel und selbst gemachten Mehlspeisen wurde dann im Schloss-Stadl weitergefeiert.

Als Ehrengäste durfte ÖVP-Obmann GGR Johannes Kiraly NR Johannes Schmuckenschlager sowie die L-Abg. Hans Stefan Hintner und Martin Schuster begrüßen.

Der Reingewinn des Festes, etwa EUR 1.000,00, wird dem Institut für Krebsforschung zur Verfügung gestellt. ■

Pater Josef Ritt mit dem geschmückten Altar

FUSSBALL VÖSENDORF – KINDBERG

Vor etlichen Wochen fand anlässlich der 35-jährigen Partnerschaft zwischen Kindberg und Vösendorf ein Fußballfreundschaftsspiel zwischen den U12-Mannschaften beider Gemeinden statt. Im Retourspiel trafen die Mannschaften wieder aufeinander und lieferten sich beherzte Kämpfe. ■

50 JAHRE FIRMA WEINLICH

Zum 50-jährigen Firmenjubiläum luden die Brüder Norbert, Dieter und Hermann Weinlich ins Schloss Vösendorf. Prominenz aus Wirtschaft und Politik sowie Geschäftspartner, Kunden, Mitarbeiter und Freunde der Familie gratulierten zum langjährigen Bestehen des Familienunternehmens. Bei den diversen Ansprachen stand immer die Firmenphilosophie, Kundenzufriedenheit und Qualitätssicherung, aber vor allem auch die Mitarbeiterzufriedenheit im Vordergrund.

v.l.n.r.: Norbert, Hermann und Dieter Weinlich mit DI Franz Seywerth von WK NÖ

Wirtschaftsverband-Bezirksvorsitzender Johann Siegl: „Ich gratuliere dem alteingesessenen Unternehmen zu den ersten 50 Jahren. Vösendorf darf zu recht stolz auf seine Vorzeigeunternehmen sein.

Auch Bgm. Ing. Friedrich Scharrer fand lobende Worte: „Der Wirtschaftsstandort Vösendorf wird durch solche Unternehmen enorm aufgewertet. Nicht zuletzt trug das Unternehmen wesentlich dazu bei, Arbeitsplätze zu sichern oder neu zu schaffen.

Die Organisation der Firmenfeier hatte mit Mag. Michaela Ramharter und DI Christian Weinlich nun schon die dritte Generation der Familie übernommen. ■

v.l.n.r.: Wolfgang Gratzer, GR Johann Siegl, Christian Weinlich, Mag. Michaela Ramharter, Norbert Weinlich, Bgm. Ing. Friedrich Scharrer und Herbert Kraus bei der Ehrung vom SWV

STURM BEIM KLEINGARTENVEREIN

GGR Gerhard Svatora mit den Hobbygärtnern

Der Sturm im Wasserglas – von wegen. Sturm gab es zu trinken, und zwar beim 1. Vösendorfer Kleingartenverein. Karl Paul, Obmann des 1. Kleingartenvereines Vösendorf, organisierte heuer zum zweiten Mal ein Sturmfest. Die Hobbygärtner dankten es mit ihrem zahlreichen Erscheinen. Bei strahlendem Sonnenschein, Sturm und Most der Familie Weghofer vom Landgut Vösendorf, ein paar Broten für die Hungrigen und Alkoholfreies für die Kinder verflog der Nachmittag wie im Flug. ■

RAD-STERNFAHRT

Am 17. September 2011 veranstaltete die Stadt Mödling im Rahmen der „Europäischen Mobilitätswoche" eine 2-Rad-Sternfahrt durch den Bezirk.

Die Radroute führte von Vösendorf über Liesing, Perchtoldsdorf nach Mödling. Beim Start in Vösendorf konnte Bürgermeister Ing. Friedrich Scharrer einige seiner Amtskollegen aus den Nachbargemeinden begrüßen.

Die Sternfahrt ging durch die Wienerwaldgemeinden im Bezirk und wurde von GR Peter Durec aus der Hinterbrühl organisiert und angeführt. ■

Bgm Ing. Friedrich Scharrer, begleitet von GGR Ing. Christian Kudym, GR DI Peter Reich und Herbert Kraus

Bgm Ing. Friedrich Scharrer mit Organisatoren und Amtskollegen aus der Region

PORSCHE
WIEN - LIESING
... und Sie werden zufrieden sein!
Audi SEAT PORSCHE
TOP Angebot - TOP Qualität - TOP Beratung - TOP Kundendienst - TOP Preise
Alles unter einem Dach: Service, Reparatur, Karosseriezentrum, Finanzierung, Versicherung, Ersatzteile und Zubehör.
Wir kümmern uns um Ihre automobilen Bedürfnisse.Porsche Wien - Liesing Ihr kompetenter Autopartner im 23. Bezirk.
www.porscheliesing.at Ketzergasse 120, 1234 Wien Tel.: 01/863 63 - 0
PORSCHE BANK

LEOPOLDI-TANZ

Bgm. Ing. Friedrich Scharrer, GGR Walter Laaber, GGR Gerhard Svatora, GGR Ing. Christian Kudym, GR Johann Siegl, GR Brigitta Ondrak, GR Erich Samer, Obfrau GR Brigitte Reinhard mit den Trachtenvereinen Vösendorf und Kindberg

Volkstümliches Treiben und tolle Stimmung herrschte beim 22. Leopolditanz des Heimat- und Trachtenvereines Vösendorf. Obfrau GR Brigitte Reinhard begrüßte viele Ehrengäste aus Politik und Gesellschaft. Selbstverständlich gab es wieder Tanz- und Plattlervorführungen vom Trachtenverein „D'Schneerosner z'Kindberg" unter dem Obmann Josef Kapfenberger aus unserer Partnergemeinde Kindberg.

Das kulturelle Brauchtum wurde mit Musik von den „Happy Boy's" bis in den frühen Morgen gepflegt. ■

Josef Kapfenberger (Kindberg), Obfrau GR Brigitte Reinhard und Bgm. Ing. Friedrich Scharrer

ADVENT IN VÖSENDORF

Das 1. NÖ Krippenmuseum, unter der Leitung von Obmann Franz Wostalek, öffnete wieder seine Pforten. Bei der diesjährigen Ausstellung warteten nicht nur einige neue Krippen auf die Besucher, sondern auch die Sonderausstellung „Krippen aus aller Welt".

Im Anschluss an die feierliche Eröffnung durch Bürgermeister Ing. Friedrich Scharrer und der Segnung der Ausstellung durch Pater Josef Ritt konnten sich die Gäste von den kunstvollen Exponaten überzeugen.

Die Ausstellung kann bis 24. Dezember 2011 an Freitagen von 14:00 Uhr bis 18:00 Uhr, an Samstagen, Sonn- und Feiertagen von 10:00 Uhr bis 18:00 Uhr besucht werden.

Am 24. Dezember hat das Museum von 10:00 Uhr bis 13:00 Uhr geöffnet, in dieser Zeit kann auch das Friedenslicht aus Bethlehem abgeholt werden. ■

v.l.n.r.: Obmann-Stv. Ing. Helmut Morava, GR Brigitte Reinhard, GGR Gerhard Svatora, Bgm. Ing. Friedrich Scharrer, GGR Ing. Johann Pipek, GGR Walter Laaber, Obmann Franz Wostalek, L-Abg. i.R. Josef Straßberger und GR DI Peter Reich

WEIHNACHTSBAUM-ÜBERGABE

Bläsergruppe des Musikvereines Vösendorf

v.l.n.r.: Bgm. Ing. Friedrich Scharrer, Doris Sander, GR Norbert Schaunitzer, Bgm. Christian Sander, GR Ing. Franz Reiterer mit Tochter Hanna und GGR Gerhard Svatora

Der kunstvoll gestaltete Adventmarkt und der Adventzauber öffneten rund um das Schloss Vösendorf seine Pforten. Offiziell eröffnet wurde die Veranstaltung durch Obfrau Elisabeth Kronister und Bgm. Ing. Friedrich Scharrer.

Die zahlreichen Aussteller präsentierten den Besuchern alles, was ein Adventmarkt kunsthandwerklich und kulinarisch nur bieten kann. Auch heuer wurde der Christbaum wieder von der Partnergemeinde Kindberg gespendet. Feierlich wurde der Baum von Bürgermeister Christian Sander aus der Stadtgemeinde Kindberg an die Vösendorfer Bevölkerung übergeben. Die Segnung übernahm wieder Pater Josef Ritt und für die musikalische Umrahmung sorgte der Gesangverein Vösendorf und die Bläsergruppe der Musikschule Vösendorf.

Für alle, die gerne Krippen betrachten: Im angrenzenden Krippenverein gibt es bis Weihnachten eine Sonderausstellung zu sehen. ■

Die Organisatorin des Adventmarktes, Elisabeth Kronister (Mitte), mit Bgm. Ing. Friedrich Scharrer, NR Hans Stefan Hintner und den zahlreichen Vösendorfer Gemeinderäten

Bgm. Ing. Friedrich Scharrer bedankte sich bei seinem Amtskollegen, Bgm. Christian Sander, für den wunderschönen Christbaum

KRANZNIEDERLEGUNG ZU ALLERHEILIGEN

Zum Gedenken an die Toten feiern wir Allerheiligen. Die Kommunalpolitik, an der Spitze Bürgermeister Ing. Friedrich Scharrer, das Rote Kreuz und die Feuerwehr legten bei den Kriegerdenkmälern und an Gräbern von Vösendorfer Persönlichkeiten Kränze nieder.

Musikalisch umrahmt und begleitet wurde die Gedenkfeier vom Gesangverein Vösendorf. ■

Tourismusinfo

Gegen VORANMELDUNG können unsere Museen gerne jederzeit besucht werden.
Tourismusinfo unter (01) 69903-11

FAHRRAD-MUSEUM

Öffnungszeiten

jeden 1. Samstag im Monat
von 14:00 - 17:00 Uhr

PARKETTSTUDIO
Mladosevits Ges.m.b.H
50 Jahre
Ortsstraße 189 2331 Vösendorf
Laudongasse 30 - 1080 Wien
Tel. 01/406 06 49 Fax 01/698 14 05
Mobil: 0664 345 7007
Parkettböden aller Art und Design
E-mail: info@mladosevits.at Web. www.mladosevits.at

Bezirksfeuerwehrtag

Am Sonntag, dem 18. September 2011 fand in Gaaden der 2. Teil des Bezirksfeuerwehrtages des Bezirksfeuerwehrkommandos Mödling statt.

Einige unserer Feuerwehrmänner wurden hier ausgezeichnet:

Ehrenzeichen der NÖ Landesregierung:

Für 40 Jahre Feuerwehrdienst:

EHLMV Hermann Grusch senior
EHBM Walter Kiraly junior

Für 25 Jahre Feuerwehrdienst:

BM Mario Nietl
BSB Robert Unger

Ehrenzeichen des NÖ Landesfeuerwehrverbandes:

Verdienstzeichen 3. Klasse in Bronze:

LM Franz Kucera

Verdienstmedaille 3. Klasse in Bronze:

BSB Robert Unger

Ehrenzeichen des Österreichischen Bundesfeuerwehrverbandes:

Verdienstzeichen 3. Stufe:

HBI Friedrich Flasar
OBI David Hanny

Unter den Gratulanten war auch unser Bürgermeister Ing. Friedrich Scharrer, der persönlich an dieser Veranstaltung teilnahm.

Die Kameraden und das Kommando gratulieren den Ausgezeichneten recht herzlich.

Ihr

David Hanny
Oberbrandinspektor

SCHLOSS-
MUSEUM
VÖSENDORF

Öffnungszeiten

OSTERN bis WEIHNACHTEN
Jeden Samstag von 14:00 – 17:00 Uhr

RUFBUS

Telefon (0664) 814 13 50

Montag – Donnerstag:	8 – 13 Uhr und 14 – 22 Uhr (Mittagspause 13 – 14 Uhr)
Freitag:	8 – 13 Uhr und 14 – 23 Uhr (Mittagspause 13 – 14 Uhr), zum Multiplex 22 – 23 Uhr
Samstag:	8 – 24 Uhr (durchgehend), zum Multiplex 23 – 24 Uhr
Sonntag:	9 – 10 Uhr und 14 – 22 Uhr
Feiertag:	9 – 10 Uhr und 14 – 22 Uhr

zur U6		nach HENNERSDORF	
Montag – Freitag:	ab 20 Uhr	Montag – Freitag:	19 – 22 Uhr
Samstag:	ab 14 Uhr	Samstag:	15 – 23 Uhr
Sonntag:	ganztägig	Sonntag:	14 – 22 Uhr
Feiertag:	ganztägig	Feiertag:	14 – 22 Uhr

Preis für 10 Fahrten im Vorverkauf EUR 18,00

Seit 01.12.2010 können die Rufbuskarten im Vorverkauf zum Preis von EUR 18,00 für 10 Fahrten im **Gasthof Hausladen**, Ortsstraße 90, 2331 Vösendorf und im **Bürgerservice** der Marktgemeinde Vösendorf erworben werden.

Preis: EUR 2,00 (Kinder unter 6 Jahren frei!)

Der Rufbus fährt Freitag und Samstag jeweils die letzte Stunde (Fr. 22 – 23 Uhr und Sa. 23 – 00 Uhr) direkt zum Multiplex, zu den anderen Zeiten bleibt er bei der SCS – Bushaltestelle stehen.

ACHTUNG! Bei hoher Frequenz können Fahrten eine halbe Stunde vor Betriebsschluss leider nicht mehr angenommen werden!

EINRICHTUNG

für den kompletten Wohnbereich
Inh. Ernst ROSENMAYER GmbH

Mit Bestpreisgarantie!

2331 Vösendorf, Jordanstraße 66
Mobil: (0664) 399 14 14
www.rosenmayer-wohndesign.at

Malerei SIEGL GmbH
Malermeister Johann und Thomas Siegl

Ortsstraße 247
2331 Vösendorf
Telefon: (01) 699 44 12
Fax: (01) 699 44 12-24

Enzersdorferstraße 2-4
2345 Brunn am Geb.
Telefon: (0650) 378 63 70

WOCHENEND- UND FEIERTAGSDIENST
der praktischen Ärzte

Dezember 2011	
10. / 11.12.	Dr. Peter Fuhrich
17. / 28.12.	Dr. Gerlinde Miehl
24. / 25.12.	Prof. Dr. Franklin Krause
26.12.	Dr. Peter Fuhrich
31.12.	Dr. Eva Kressler
Jänner 2012	
01.01.	Dr. Eva Kressler
06.01.	Dr. Peter Fuhrich
07. / 08.01.	Dr. Gerlinde Miehl
14. / 15.01.	Prof. Dr. Franklin Krause
21. / 22.01.	MR Dr. Baschar Abou-Harb
28. / 29.01.	Dr. Eva Kressler
Februar 2012	
04. / 05.02.	Dr. Gerlinde Miehl
11. / 12.02.	Prof. Dr. Franklin Krause
18. / 19.02.	Dr. Peter Fuhrich
25. / 26.02.	MR Dr. Baschar Abou-Harb
März 2012	
03. / 04.03.	Dr. Eva Kressler
10. / 11.03.	Dr. Gerlinde Miehl
17. / 18.03.	Dr. Peter Fuhrich
24. / 25.03.	MR Dr. Baschar Abou-Harb
31.03. / 01.04.	Prof. Dr. Franklin Krause

Änderungen vorbehalten!

Rufnummernplan

MR Dr. Mohammed Baschar ABOU-HARB
2333 Leopoldsdorf, Hauptstraße 29 – 31
Telefon: (02235) 423 37

Dr. Peter FUHRICH
2362 Biedermannsdorf, Parkstraße 2
Telefon: (02236) 732 37

Prof. Dr. Franklin KRAUSE
2332 Hennersdorf, Hauptstraße 56
Telefon: (02235) 818 67

Dr. Eva KRESSLER
2331 Vösendorf, Ortsstraße 101 – 103
Telefon: (01) 699 19 80

Dr. Gerlinde MIEHL
2331 Vösendorf, Ortsstraße 154
Telefon: (01) 699 19 60

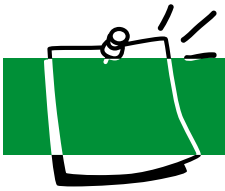

FÜR SIE DA!

Bürgermeister
Die Sprechstunden finden weiterhin jeden Donnerstag von 16.00 bis 18.00 Uhr statt. Jedoch ist unter (01) 699 03-60 bei Frau Mag. Scheiblauer eine telefonische Voranmeldung möglich. Bei der Anmeldung werden Sie gebeten, uns Ihr Anliegen bekanntzugeben. Vor allem ist es wichtig, zwischen einem Wohnungsanliegen und anderen Anliegen zu unterscheiden. Dadurch können wir uns auf Ihre Vorsprache besser vorbereiten und die Termine effizient einteilen.

Marktgemeinde Vösendorf Parteienverkehr
Montag bis Freitag von 8.00 Uhr bis 12.00 Uhr und
Donnerstag von 13.00 Uhr bis 18.00 Uhr
Telefon: (01) 699 03-0, Fax: (01) 699 03-12
www.voesendorf.gv.at

Parteienverkehr Bürgerservice
Montag durchgehend von 8.00 bis 16.00 Uhr
Dienstag, Mittwoch und Freitag von 8.00 bis 12.00 Uhr
Donnerstag durchgehend von 8 bis 18.00 Uhr

Die wichtigsten Informationen in einem Überblick zum Heraustrennen!

VERANSTALTUNGSKALENDER 2011

DEZEMBER			
10.	Klubmeisterschaft und Meisterschaft der Meister	19 Uhr Kultursaal Vösendorf	AKH Vösendorf
10./11.	Adventzauber	Schlosswiese und Schloss Vösendorf	Marktgemeinde Vösendorf
12.	vorweihnachtliches Kabarett	17 Uhr, Rettungsgebäude Vösendorf	Pensionistenverband Vösendorf
14.	Rorate	06.00 Uhr	Pfarre Vösendorf
17.	Adventfeier „Krippenverein und seine Freunde“	19 Uhr, Gemeindezentrum Schloss Vösendorf	Krippenverein Vösendorf
18.	Kindermesse	09.30 Uhr	Pfarre Vösendorf
18.	Pensionistenweihnachtsfeier	14 Uhr, Kultursaal Vösendorf	Marktgemeinde Vösendorf
21.	Rorate	06.00 Uhr	Pfarre Vösendorf
24.	Abholung Friedenslicht	10-13 Uhr	Krippenverein Vösendorf
24.	Weihnachtskindergarten	11-16 Uhr, Bücherei Schloss Vösendorf	Kinderfreunde Vösendorf
24.	Krippenspiel/Kindermette/Christmette	15 Uhr / 16 Uhr / 22 Uhr	Pfarre Vösendorf
31.	Jahresabschlussmesse	17 Uhr	Pfarre Vösendorf
31.	Silvesterball	20 Uhr, Kultursaal Vösendorf	Gesangverein Vösendorf

HISTORISCHES- und FAHRRADMUSEUM im Schloss Vösendorf
Historisches Museum mit Awarenausstellung geöffnet: Ostern - Weihnachten: jeden Samstag 14 - 17 Uhr
Der Museumsverein gestaltet auch die Advent- und Osterdekoration der Fenster in der Schlosshalle
unter Mithilfe einiger Vereine und Institutionen
Fahrradmuseum geöffnet: Ostern - Weihnachten: jeden ersten Samstag im Monat 14 - 17 Uhr

(alle bis Redaktionsschluss bekannten Termine, Änderungen vorbehalten)

VÖSENDORFER BALLKALENDER 2012

VERANSTALTUNG	VERANSTALTER	ORT	TERMIN	BEGINN
Silvester Ball	Vösendorfer Gesangverein	Kultursaal Vösendorf	31.12.2011	20:00
Bürgerball	ÖVP Vösendorf	Kultursaal Vösendorf	14.01.2012	20:00
Ball der Roten Nelke	SPÖ Vösendorf	Kultursaal Vösendorf	21.01.2012	20:00
Neujahrskonzert	Musikschule Vösendorf	Kultursaal Vösendorf	22.01.2012	15:30
Faschingssitzung	Faschingsverein Vösendorf	Kultursaal Vösendorf	28.01.2012	20:00
Gewerbeball	Sozialdemokratischer Wirtschaftsverband	Kultursaal Vösendorf	18.02.2012	20:00
Kinderfaschingsball	Kinderfreunde Vösendorf	Kultursaal Vösendorf	19.02.2012	14:00
Allgemeiner Faschingsausklang	MG Vösendorf und Faschingsverein	Kultursaal Vösendorf	21.02.2012	20:00

(alle bis Redaktionsschluss bekannten Termine, Änderungen vorbehalten)

OBERORT

ABFUHRKALENDER der Marktgemeinde Vösendorf 2012

Jänner	Februar	März	April	Mai	Juni	Juli	August	September	Oktober	November	Dezember
1 So Neujahr	1 Mi Bio	1 Do	1 So	1 Di Staatsftg.	1 Fr	1 So	1 Mi Bio	1 Sa	1 Mo	1 Do Allerheil.	1 Sa
2 Mo	2 Do	2 Fr	2 Mo	2 Mi Bio	2 Sa	2 Mo	2 Do	2 So	2 Di	2 Fr	2 So
3 Di Rm Rm4	3 Fr	3 Sa	3 Di	3 Do	3 So	3 Di Rm	3 Fr	3 Mo	3 Mi Bio	3 Sa	3 Mo
4 Mi Bio	4 Sa	4 So	4 Mi	4 Fr	4 Mo	4 Mi Bio	4 Sa	4 Di	4 Do	4 So	4 Di Rm Rm4
5 Do	5 So	5 Mo	5 Do	5 Sa	5 Di Rm	5 Do	5 So	5 Mi Bio	5 Fr	5 Mo	5 Mi
6 Fr Hl.3 König	6 Mo	6 Di	6 Fr	6 So	6 Mi Bio	6 Fr	6 Mo	6 Do	6 Sa	6 Di Rm Rm4	6 Do
7 Sa	7 Di	7 Mi	7 Sa	7 Mo	7 Do Fronleich.	7 Sa	7 Di	7 Fr	7 So	7 Mi	7 Fr
8 So	8 Mi	8 Do	8 So Osters.	8 Di Rm	8 Fr	8 So	8 Mi Bio	8 Sa	8 Mo	8 Do	8 Sa M.Empfäng.
9 Mo	9 Do	9 Fr Sondermüll	9 Mo Osterm.	9 Mi Bio	9 Sa	9 Mo	9 Do	9 So	9 Di Rm Rm4	9 Fr	9 So
10 Di	10 Fr	10 Sa Sondermüll	10 Di Rm	10 Do	10 So	10 Di	10 Fr	10 Mo	10 Mi Bio	10 Sa	10 Mo
11 Mi	11 Sa	11 So	11 Mi Bio	11 Fr	11 Mo	11 Mi Bio	11 Sa	11 Di Rm Rm4	11 Do	11 So	11 Di
12 Do	12 So	12 Mo	12 Do	12 Sa	12 Di	12 Do	12 So	12 Mi Bio	12 Fr	12 Mo	12 Mi Bio
13 Fr	13 Mo	13 Di Rm	13 Fr	13 So	13 Mi Bio	13 Fr	13 Mo	13 Do	13 Sa	13 Di	13 Do
14 Sa	14 Di Rm	14 Mi Bio	14 Sa	14 Mo	14 Do	14 Sa	14 Di Rm Rm4	14 Fr Sondermüll	14 So	14 Mi Bio	14 Fr
15 So	15 Mi Bio	15 Do	15 So	15 Di	15 Fr	15 So	15 Mi Bio	15 Sa Sondermüll	15 Mo	15 Do	15 Sa
16 Mo	16 Do	16 Fr	16 Mo	16 Mi Bio	16 Sa	16 Mo	16 Do	16 So	16 Di	16 Fr	16 So
17 Di Rm	17 Fr	17 Sa	17 Di	17 Do Ch.Him.	17 So	17 Di Rm Rm4	17 Fr	17 Mo	17 Mi Bio	17 Sa	17 Mo
18 Mi Bio	18 Sa	18 So	18 Mi	18 Fr	18 Mo	18 Mi Bio	18 Sa	18 Di	18 Do	18 So	18 Di Rm
19 Do	19 So	19 Mo	19 Do	19 Sa	19 Di Rm Rm4	19 Do	19 So	19 Mi Bio	19 Fr	19 Mo	19 Mi
20 Fr	20 Mo	20 Di	20 Fr	20 So	20 Mi Bio	20 Fr	20 Mo	20 Do	20 Sa	20 Di Rm	20 Do
21 Sa	21 Di	21 Mi	21 Sa	21 Mo	21 Do	21 Sa	21 Di	21 Fr	21 So	21 Mi	21 Fr
22 So	22 Mi	22 Do	22 So	22 Di Rm Rm4	22 Fr	22 So	22 Mi Bio	22 Sa	22 Mo	22 Do	22 Sa
23 Mo	23 Do	23 Fr	23 Mo	23 Mi Bio	23 Sa	23 Mo	23 Do	23 So	23 Di Rm	23 Fr	23 So
24 Di	24 Fr	24 Sa	24 Di Rm Rm4	24 Do	24 So	24 Di	24 Fr	24 Mo	24 Mi Bio	24 Sa	24 Mo
25 Mi	25 Sa	25 So	25 Mi Bio	25 Fr	25 Mo	25 Mi Bio	25 Sa	25 Di Rm	25 Do	25 So	25 Di Christtag
26 Do	26 So	26 Mo	26 Do	26 Sa	26 Di	26 Do	26 So	26 Mi Bio	26 Fr Nationalftg.	26 Mo	26 Mi Stefanietag
27 Fr	27 Mo	27 Di Rm Rm4	27 Fr	27 So Pfingstso.	27 Mi Bio	27 Fr	27 Mo	27 Do	27 Sa	27 Di	27 Do Bio
28 Sa	28 Di Rm Rm4	28 Mi Bio	28 Sa	28 Mo Pfingstmo.	28 Do	28 Sa	28 Di Rm	28 Fr	28 So	28 Mi Bio	28 Fr
29 So	29 Mi Bio	29 Do	29 So	29 Di	29 Fr	29 So	29 Mi Bio	29 Sa	29 Mo	29 Do	29 Sa
30 Mo		30 Fr	30 Mo	30 Mi Bio	30 Sa	30 Mo	30 Do	30 So	30 Di	30 Fr	30 So
31 Di Rm Rm4		31 Sa		31 Do		31 Di Rm	31 Fr		31 Mi Bio		31 Mo Silvester

www.voesendorf.gv.at

OBERORT

ABFUHRKALENDER 2012
der Marktgemeinde Vösendorf

Oberort

Leopold-Mandl-Gasse, Schönbrunner Allee von Pizzeria Fontana bis Badner-Bahn, Franz-Schubert-Gasse, Karl-Weiss-Gasse, Haidfeld-siedlung komplett, Kalesasiedlung, Konsumstraße, Marktstraße, Dr.-Karl-Renner-Gasse, Rosseggersiedlung komplett, Ortsstraße von Badner-Bahn bis Pizzeria Fontana

Grünschnittboxen

Brunnerweg, Franz-Spiegel-Gasse, Badgasse, Friedhofstraße, Lindengasse

Am Bauhof (ASZ = Altstoffsammelzentrum)

Ohne Entsorgungskarte und nur für Vösendorfer:
Bunt- und Weißglas, Eisenschrott, Grünschnitt, Weißblech, Kunststoffverpackung, ÖKO-Box, Altpapier, Speisefett (Nöli), Elektroaltgeräte

RM	Restmüll 14-tägig
RM4	Restmüll 14-tägig und 4-wöchig
Bio	Biomüll
Sondermüll	Mobile Problemstoffsammlung (Standort Feuerwehr und Merkur-Markt)
Sperrmüll	Der Sperrmüll wird, wie im Vorjahr, nach telefonischer Terminvereinbarung von Ihrer Grund-stücksgrenze abgeholt.
Bauhof - ASZ	Geschlossen am: 21. Februar, 2. November, 15. November
Müllinsel „Karglhaus“	Der Müllplatz ist eingezäunt (Einhausung) und nur mehr zeitlich begrenzt und unter Aufsicht geöffnet. Die Öffnungszeiten sind Montag, Dienstag und Donnerstag von 13:00 bis 15:00 Uhr, am Mittwoch von 13:00 bis 18:00 Uhr und am Samstag von 8:00 bis 12:00 Uhr. Wir bitten um Verständnis für diese Maßnahme.

Dieses Produkt entspricht dem Österreichischen Umweltzeichen für schadstoffarme Druckprodukte (UZ 24), www.fairprint.at
Grasl Druck & Neue Medien, Bad Vöslau, UW-Nr. 715

UNTERORT

ABFUHRKALENDER 2012
der Marktgemeinde Vösendorf

Jänner	Februar	März	April	Mai	Juni	Juli	August	September	Oktober	November	Dezember
1 So Neujahr	1 Mi Bio	1 Do	1 So	1 Di Staatsftg.	1 Fr	1 So	1 Mi Bio	1 Sa	1 Mo	1 Do Allerheil.	1 Sa
2 Mo	2 Do	2 Fr	2 Mo	2 Mi Bio	2 Sa	2 Mo	2 Do	2 So	2 Di Rm	2 Fr	2 So
3 Di	3 Fr	3 Sa	3 Di Rm Rm4	3 Do Rm Rm4	3 So	3 Di	3 Fr	3 Mo	3 Mi Bio	3 Sa	3 Mo
4 Mi Bio	4 Sa	4 So	4 Mi	4 Fr	4 Mo	4 Mi Bio	4 Sa	4 Di Rm	4 Do	4 So	4 Di
5 Do	5 So	5 Mo	5 Do	5 Sa	5 Di	5 Do	5 So	5 Mi Bio	5 Fr	5 Mo	5 Mi
6 Fr Hl.3 König	6 Mo	6 Di Rm Rm4	6 Fr	6 So	6 Mi Bio	6 Fr	6 Mo	6 Do	6 Sa	6 Di	6 Do
7 Sa	7 Di Rm Rm4	7 Mi	7 Sa	7 Mo	7 Do Fronleich.	7 Sa	7 Di Rm	7 Fr	7 So	7 Mi	7 Fr
8 So	8 Mi	8 Do	8 So Osters.	8 Di	8 Fr	8 So	8 Mi Bio	8 Sa	8 Mo	8 Do	8 Sa M.Empfäng.
9 Mo	9 Do	9 Fr Sondermüll	9 Mo Osterm.	9 Mi Bio	9 Sa	9 Mo	9 Do	9 So	9 Di	9 Fr	9 So
10 Di Rm Rm4	10 Fr	10 Sa Sondermüll	10 Di	10 Do	10 So	10 Di Rm	10 Fr	10 Mo	10 Mi Bio	10 Sa	10 Mo
11 Mi	11 Sa	11 So	11 Mi Bio	11 Fr	11 Mo	11 Mi Bio	11 Sa	11 Di	11 Do	11 So	11 Di Rm Rm4
12 Do	12 So	12 Mo	12 Do	12 Sa	12 Di Rm	12 Do	12 So	12 Mi Bio	12 Fr	12 Mo	12 Mi Bio
13 Fr	13 Mo	13 Di	13 Fr	13 So	13 Mi Bio	13 Fr	13 Mo	13 Do	13 Sa	13 Di Rm Rm4	13 Do
14 Sa	14 Di	14 Mi Bio	14 Sa	14 Mo	14 Do	14 Sa	14 Di	14 Fr Sondermüll	14 So	14 Mi Bio	14 Fr
15 So	15 Mi Bio	15 Do	15 So	15 Di Rm	15 Fr	15 So	15 Mi Bio	15 Sa Sondermüll	15 Mo	15 Do	15 Sa
16 Mo	16 Do	16 Fr	16 Mo	16 Mi Bio	16 Sa	16 Mo	16 Do	16 So	16 Di Rm Rm4	16 Fr	16 So
17 Di	17 Fr	17 Sa	17 Di Rm	17 Do Ch.Him.	17 So	17 Di	17 Fr	17 Mo	17 Mi Bio	17 Sa	17 Mo
18 Mi Bio	18 Sa	18 So	18 Mi	18 Fr	18 Mo	18 Mi Bio	18 Sa	18 Di Rm Rm4	18 Do	18 So	18 Di
19 Do	19 So	19 Mo	19 Do	19 Sa	19 Di	19 Do	19 So	19 Mi Bio	19 Fr	19 Mo	19 Mi
20 Fr	20 Mo	20 Di Rm	20 Fr	20 So	20 Mi Bio	20 Fr	20 Mo	20 Do	20 Sa	20 Di	20 Do
21 Sa	21 Di Rm	21 Mi	21 Sa	21 Mo	21 Do	21 Sa	21 Di Rm Rm4	21 Fr	21 So	21 Mi	21 Fr
22 So	22 Mi	22 Do	22 So	22 Di	22 Fr	22 So	22 Mi Bio	22 Sa	22 Mo	22 Do	22 Sa
23 Mo	23 Do	23 Fr	23 Mo	23 Mi Bio	23 Sa	23 Mo	23 Do	23 So	23 Di	23 Fr	23 So
24 Di Rm	24 Fr	24 Sa	24 Di	24 Do	24 So	24 Di Rm Rm4	24 Fr	24 Mo	24 Mi Bio	24 Sa	24 Mo
25 Mi	25 Sa	25 So	25 Mi Bio	25 Fr	25 Mo	25 Mi Bio	25 Sa	25 Di	25 Do	25 So	25 Di Christtag
26 Do	26 So	26 Mo	26 Do	26 Sa	26 Di Rm Rm4	26 Do	26 So	26 Mi Bio	26 Fr Nationalftg.	26 Mo	26 Mi Stefanietag
27 Fr	27 Mo	27 Di	27 Fr	27 So Pfingstso.	27 Mi Bio	27 Fr	27 Mo	27 Do	27 Sa	27 Di Rm	27 Do Bio
28 Sa	28 Di	28 Mi Bio	28 Sa	28 Mo Pfingstmo.	28 Do	28 Sa	28 Di	28 Fr	28 So	28 Mi Bio	28 Fr
29 So	29 Mi Bio	29 Do	29 So	29 Di Rm Rm4	29 Fr	29 So	29 Mi Bio	29 Sa	29 Mo	29 Do	29 Sa
30 Mo		30 Fr	30 Mo	30 Mi Bio	30 Sa	30 Mo	30 Do	30 So	30 Di Rm	30 Fr	30 So
31 Di		31 Sa		31 Do		31 Di	31 Fr		31 Mi Bio		31 Mo Silvester

www.voesendorf.gv.at

UNTERORT

ABFUHRKALENDER 2012
der Marktgemeinde Vösendorf

Unterort

Ortsstraße von Pizzeria Fontana bis Laxenburger Straße, Schönbrunner Allee von Pizzeria Fontana inkl. Tröbersiedlung, Kindbergstraße, Roßdorfstraße, Klausengasse, Birkenweg, Lindengasse, Föhrengasse, Freiheitsstraße, Mühlgasse, Taubengasse, Jordanstraße, Angergasse, Wiener Straße, Kreuzgasse, Bachgasse, Laxenburger Straße

Grünschnittboxen

Brunnerweg, Franz-Spiegel-Gasse, Badgasse, Friedhofstraße, Lindengasse

Am Bauhof (ASZ = Altstoffsammelzentrum)

Ohne Entsorgungskarte und nur für Vösendorfer:
Bunt- und Weißglas, Eisenschrott, Grünschnitt, Weißblech, Kunststoffverpackung, ÖKO-Box, Altpapier, Speisefett (Nöli), Elektroaltgeräte

RM	Restmüll 14-tägig
RM4	Restmüll 14-tägig und 4-wöchig
Bio	Biomüll
Sondermüll	Mobile Problemstoffsammlung (Standort Feuerwehr und Merkur-Markt)
Sperrmüll	Der Sperrmüll wird, wie im Vorjahr, nach telefonischer Terminvereinbarung von Ihrer Grundstücksgrenze abgeholt.
Bauhof - ASZ	Geschlossen am: 21. Februar, 2. November, 15. November

Dieses Produkt entspricht dem Österreichischen Umweltzeichen für schadstoffarme Druckprodukte (UZ 24), www.fairprint.at
Grasl Druck & Neue Medien, Bad Vöslau, UW-Nr. 715

SEEPARK

ABFUHRKALENDER der Marktgemeinde Vösendorf 2012

Jänner	Februar	März	April	Mai	Juni	Juli	August	September	Oktober	November	Dezember
1 So Neujahr	1 Mi	1 Do	1 So	1 Di Staatsftg.	1 Fr	1 So	1 Mi	1 Sa	1 Mo	1 Do Allerheil.	1 Sa
2 Mo Rm Rm4	2 Do	2 Fr	2 Mo	2 Mi Bio	2 Sa	2 Mo Rm	2 Do	2 So	2 Di Bio	2 Fr	2 So
3 Di Bio	3 Fr	3 Sa	3 Di	3 Do	3 So	3 Di Bio	3 Fr	3 Mo	3 Mi	3 Sa	3 Mo Rm Rm4
4 Mi	4 Sa	4 So	4 Mi	4 Fr	4 Mo Rm	4 Mi	4 Sa	4 Di Bio	4 Do	4 So	4 Di
5 Do	5 So	5 Mo	5 Do	5 Sa	5 Di Bio	5 Do	5 So	5 Mi	5 Fr	5 Mo Rm Rm4	5 Mi
6 Fr Hl.3 König	6 Mo	6 Di	6 Fr	6 So	6 Mi	6 Fr	6 Mo	6 Do	6 Sa	6 Di	6 Do
7 Sa	7 Di	7 Mi	7 Sa	7 Mo Rm	7 Do Fronleich.	7 Sa	7 Di Bio	7 Fr	7 So	7 Mi	7 Fr
8 So	8 Mi	8 Do	8 So Osters.	8 Di Bio	8 Fr	8 So	8 Mi	8 Sa	8 Mo Rm Rm4	8 Do	8 Sa M.Empfäng.
9 Mo	9 Do	9 Fr Sondermüll	9 Mo Osterm.	9 Mi	9 Sa	9 Mo	9 Do	9 So	9 Di Bio	9 Fr	9 So
10 Di	10 Fr	10 Sa Sondermüll	10 Di Bio	10 Do	10 So	10 Di Bio	10 Fr	10 Mo Rm Rm4	10 Mi	10 Sa	10 Mo
11 Mi	11 Sa	11 So	11 Mi Rm	11 Fr	11 Mo	11 Mi	11 Sa	11 Di Bio	11 Do	11 So	11 Di Bio
12 Do	12 So	12 Mo Rm	12 Do	12 Sa	12 Di Bio	12 Do	12 So	12 Mi	12 Fr	12 Mo	12 Mi
13 Fr	13 Mo Rm	13 Di Bio	13 Fr	13 So	13 Mi	13 Fr	13 Mo Rm Rm4	13 Do	13 Sa	13 Di Bio	13 Do
14 Sa	14 Di Bio	14 Mi	14 Sa	14 Mo	14 Do	14 Sa	14 Di Bio	14 Fr Sondermüll	14 So	14 Mi	14 Fr
15 So	15 Mi	15 Do	15 So	15 Di Bio	15 Fr	15 So	15 Mi	15 Sa Sondermüll	15 Mo	15 Do	15 Sa
16 Mo Rm	16 Do	16 Fr	16 Mo	16 Mi	16 Sa	16 Mo Rm Rm4	16 Do	16 So	16 Di Bio	16 Fr	16 So
17 Di Bio	17 Fr	17 Sa	17 Di	17 Do Ch.Him.	17 So	17 Di Bio	17 Fr	17 Mo	17 Mi	17 Sa	17 Mo Rm
18 Mi	18 Sa	18 So	18 Mi	18 Fr	18 Mo Rm Rm4	18 Mi	18 Sa	18 Di Bio	18 Do	18 So	18 Di
19 Do	19 So	19 Mo	19 Do	19 Sa	19 Di Bio	19 Do	19 So	19 Mi	19 Fr	19 Mo Rm	19 Mi
20 Fr	20 Mo	20 Di	20 Fr	20 So	20 Mi	20 Fr	20 Mo	20 Do	20 Sa	20 Di	20 Do
21 Sa	21 Di	21 Mi	21 Sa	21 Mo Rm Rm4	21 Do	21 Sa	21 Di Bio	21 Fr	21 So	21 Mi	21 Fr
22 So	22 Mi	22 Do	22 So	22 Di Bio	22 Fr	22 So	22 Mi	22 Sa	22 Mo Rm	22 Do	22 Sa
23 Mo	23 Do	23 Fr	23 Mo Rm Rm4	23 Mi	23 Sa	23 Mo	23 Do	23 So	23 Di Bio	23 Fr	23 So
24 Di	24 Fr	24 Sa	24 Di Bio	24 Do	24 So	24 Di Bio	24 Fr	24 Mo Rm	24 Mi	24 Sa	24 Mo
25 Mi	25 Sa	25 So	25 Mi	25 Fr	25 Mo	25 Mi	25 Sa	25 Di Bio	25 Do	25 So	25 Di Christtag
26 Do	26 So	26 Mo Rm Rm4	26 Do	26 Sa	26 Di Bio	26 Do	26 So	26 Mi	26 Fr Nationalftg.	26 Mo	26 Mi Stefanietag
27 Fr	27 Mo Rm Rm4	27 Di Bio	27 Fr	27 So Pfingstso.	27 Mi	27 Fr	27 Mo Rm	27 Do	27 Sa	27 Di Bio	27 Do Bio
28 Sa	28 Di Bio	28 Mi	28 Sa	28 Mo Pfingstmo.	28 Do	28 Sa	28 Di Bio	28 Fr	28 So	28 Mi	28 Fr Rm Rm4
29 So	29 Mi	29 Do	29 So	29 Di Bio	29 Fr	29 So	29 Mi	29 Sa	29 Mo	29 Do	29 Sa
30 Mo Rm Rm4		30 Fr	30 Mo	30 Mi	30 Sa	30 Mo Rm	30 Do	30 So	30 Di Bio	30 Fr	30 So
31 Di Bio		31 Sa		31 Do		31 Di Bio	31 Fr		31 Mi		31 Mo Silvester

www.voesendorf.gv.at

SEEPARK

ABFUHRKALENDER der Marktgemeinde Vösendorf 2012

Seepark

Seepark komplett

Grünschnittboxen

Brunnerweg, Franz-Spiegel-Gasse, Badgasse, Friedhofstraße, Lindengasse

Am Bauhof (ASZ = Altstoffsammelzentrum)

Ohne Entsorgungskarte und nur für Vösendorfer:
Bunt- und Weißglas, Eisenschrott, Grünschnitt, Weißblech, Kunststoffverpackung, ÖKO-Box, Altpapier, Speisefett (Nöli), Elektroaltgeräte

RM	Restmüll 14-tägig
RM4	Restmüll 14-tägig und 4-wöchig
Bio	Biomüll
Sondermüll	Mobile Problemstoffsammlung (Standort Feuerwehr und Merkur-Markt)
Sperrmüll	Der Sperrmüll wird, wie im Vorjahr, nach telefonischer Terminvereinbarung von Ihrer Grundstücksgrenze abgeholt.
Bauhof - ASZ	Geschlossen am: 21. Februar, 2. November, 15. November

Dieses Produkt entspricht dem Österreichischen Umweltzeichen für schadstoffarme Druckprodukte (UZ 24), www.fairprint.at
Grasl Druck & Neue Medien, Bad Vöslau, UW-Nr. 715

Adress- und Telefonverzeichnis

Ämter & Behörden	Bezirkshauptmannschaft Mödling	2340 Mödling, Bahnstraße 2	(02236) 90 25-0	Fax: -34000
	Finanzamt Mödling	2340 Mödling, Dipl. Ing. Wilhelm Haßlingerstr. 3	(02236) 206	
	Arbeitsmarktservice Mödling	2340 Mödling, Reiterergasse 4	(02236) 805-0	
	Amt der NÖ Landesregierung	3109 St.Pölten, Landhausplatz 1	(02742) 90 05-0	
	Bezirksgericht Mödling	2340 Mödling, Wienerstraße 4-6	(02236) 209-0	
	Vermessungsamt Baden-Mödling	2500 Baden, Conrad von Hötzendorf-Platz 6	(02252) 855 05-0	
Bestattung	Bestattung Stolz	2331 Vösendorf, Ortsstraße 19	(01) 698 13 69	
	Bestattung Mödling	2340 Mödling, Badstraße 6	(02236) 485 83	
	Bestattung Traiskirchen	2514 Traiskirchen, Semperitstraße 14	(02252) 526 02-0	
Ärzte & Apotheken	Dr. Gerlinde Miehl, Ärztin für Allgemeinmedizin	Ortsstraße 154/1/4	(01) 699 19 60	
	Dr. Eva Kressler, Ärztin für Allgemeinmedizin	Ortsstraße 101-103	(01) 699 19 80	
	Dr. Anita Brunner, Ärztin für Allgemeinmedizin	Ortsstraße 114	(0676) 546 89 15	
	Dr. Helga Becker, Zahnärztin	Ortsstraße 101-103	(01) 699 13 93	
	Dr. Jolanta Kremer, Gynäkologin	Ortsstraße 101-103	(01) 609 14 44	
	Dr. Gabriele Kreiner, Tierärztin	Klausengasse 53	(01) 699 29 32	
	Apotheke Vösendorf	Ortsstraße 101-103	(01) 699 13 88	
	Apotheke in der SCS	Obere Verkaufsebene bei Parkdeck 3	(01) 699 98 97	
	City Süd Apotheke	Untere Verkaufsebene	(01) 890 50 86	
Hotels & Gaststätten	Austria Trend Eventhotel Pyramide	Parkallee 2	(01) 699 00	
	Hotel Butter	Triester Straße 32	(01) 699 99 50	
	Hotel Arnia	Nordring 4	(01) 699 26 01	
	Gasthof Hausladen	Ortsstraße 90	(01) 699 16 69	
	Gasthof Weinknecht	Ortsstraße 161	(01) 699 15 78	
	Pension Claudia	Ortsstraße 157	(01) 699 15 78	
	Pension Romana	Klausengasse 9	(01) 699 29 42	Mobiltelefon: (0676) 314 98 82
	Gästezimmer Kaffee-Restaurant Oberbauer	Ortsstraße 90a	(01) 699 11 84	
	Schlossheuriger Hannes Koza	Schlossplatz 2	(01) 699 19 85	Mobiltelefon: (0664) 503 28 06
	Pizzeria La Cultura	Kindbergstraße 12	(01) 699 65 60	
	Pizzeria La Fontana	Ortsstraße 71	(01) 699 66 69	
	Braugasthof FABRIK	Ortsstraße 8–10	(01) 698 21 27	
	Restaurant Müller	Schönbrunner Alee 89	(01) 698 17 68	
	Schlossparkcafé	Prof. Peter Jordan Straße 96	(01) 699 18 40-747 821	

Adress- und Telefonverzeichnis

Notruf	Feuerwehr		(02236) 122	
	Polizei		133	
	Rettung		144	
	Ärztenotdienst		141	
Marktgemeinde Vösendorf	Gemeindeamt Vösendorf	Schlossplatz 1	(01) 699 03-0	Fax: -12
	Landeskindergarten	Mühlgasse 4	(01) 699 29 34	
	Landeskindergarten	Prof.-Peter-Jordan-Straße 98	(01) 699 44 50	
	Volksschule	Kirchenplatz 2	(01) 699 15 85	
	Musikschule	Badgasse 2	(01) 699 33 09	
	Kinderhort	Kirchenplatz 2	(01) 699 50 49	
	Sportzentrum	Kindbergstraße 14	(01) 699 29 39	
	Kläranlage Vösendorf	Johannisweg	(01) 699 52 75	
Sonstiges	Polizeiinspektion Vösendorf	Schönbrunner Allee 81	(05) 9133 3343	Fax: -109
	Freiwillige Feuerwehr Vösendorf	Schlossplatz 3	(0664) 286 60 06 (Keine Notrufe)	
	Rettung Vösendorf	Schlossplatz 1a	(01) 699 21 11	
	Postamt 2331 (u. Bankomat)	Ortsstraße 73-77	(0577) 677 23 31	
	Kultursaal	Kindbergstraße 12	(01) 699 65 60	
	Landespflegeheim Schlosspark Vösendorf	Prof. Peter Jordan Straße 96	(01) 699 18 40	
	Notar Dr. Wolfgang Neumaier	Schlossplatz 1	(01) 699 98 20	
	Pfarre Vösendorf	Ortsstraße 163	(01) 699 15 77	
	Seebad Vösendorf		(01) 699 24 90	
	Rufbus Vösendorf		(0664) 814 13 50	
Banken	Raiffeisen Bank, Schloss Vösendorf	Schlossplatz 1	(01) 698 55 10	
	Bawag PSK	Schönbrunner Allee 18	(01) 699 39 37	
	Uni Credit Bank Austria AG	SCS Allee (A 175)	(05) 0505-35950	
	Volksbank	Ortsstraße 159	(01) 699 16 74	
SCS	SCS Verwaltungsgesellschaft m.b.H.	2334 Vösendorf-Süd	(01) 699 39 69	
	SCS Information		(01) 699 59 02	

NEUES BEIM ASV

Obmann Johann Siegl, Ehrenmitglied Franz Hohl, Trainer Manfred Vetter mit der Kampfmannschaft des ASV Vösendorf

Nachdem der bisherige Obmann Mitte September zurückgetreten ist, wurde am 28. September 2011 beim größten Vösendorfer Verein ein neuer Vorstand gewählt.

Der neue Obmann heißt Johann Siegl und dürfte den meisten Vösendorfern ein Begriff sein. Von 1975 bis 1984 war Johann Siegl selbst im Verein aktiv, teilweise auch als Kapitän der ersten Mannschaft. Während seiner aktiven Zeit wurde Vösendorf zweimal Meister und schaffte sogar den Aufstieg in die Landesliga. Nach Beendigung der sportlichen Laufbahn wurde die Malerei Siegl gegründet, die seit Jahrzehnten eine Vösendorfer Institution darstellt.

Sein Stellvertreter, Harald „Harry Balu" Zeller, war schon über zehn Jahre im Vorstand des Fußballvereins, hatte aber wegen Unstimmigkeiten mit dem zurückgetretenen Obmann im März 2011 sein Mandat ruhen lassen. Jetzt unterstützt er den neuen Obmann so gut es geht. Zeller hat auch wieder, gemeinsam mit dem ebenfalls zurückgekehrten Gerry Gessler (seit über 15 Jahren im Verein als Spieler, Trainer, Funktionär, Nachwuchstrainer usw.) die Nachwuchsabteilung übernommen und hofft die in den letzten Monaten gemachten Fehler wieder ausbessern zu können. Mit Christian Hawlik, Monika Weinknecht und Wolfgang Skorsch als Finanzreferenten und deren Stellvertreter hat ein komplett neues Team das Sagen über die Finanzen übernommen. Barbara Briegl, Alexander Tumik, Petra Feilenreiter als Schriftführungsteam bzw. Ernst Hoffmann und Walter Laaber als Beiräte komplettieren den neuen ASV Vösendorf Vereinsvorstand.

Als Ziel der „Neuen" steht an vorderster Stelle, den größten Verein in Vösendorf sportlich und vor allem gesellschaftlich wieder zu positionieren. Damit soll es wieder attraktiv sein, die Spiele der diversesten Mannschaften anzusehen. Auch wird der ASV wieder verstärkt auf den zahlreichen Veranstaltungen in Vösendorf präsent sein. ■

Obmann Johann Siegl mit Obmann Fritz Mladosevic vom SC Brunn a/Geb.

BENEFIZKONZERT MIT „UNDERCOVER BIG BAND“

v.l.n.r.: Vize-Bgm. Sepp Spazierer, Obfrau Gabi Scharrer, Bgm. Kurt Kremzar, Bgm. Beatrix Dalos, Musikschulleiter Roman Pinter, Gerald Seilinger, Celina Ann, Wolf Frank und Bgm. Ing. Friedrich Scharrer

Gerald Seilinger mit Band

Am 4. November 2011 fand im Kultursaal das Benefizkonzert der „Undercover Big-Band“ der Musikschule Vösendorf zu Gunsten des Vösendorfer Musikvereins statt. Veranstalter war der Musikverein Vösendorf. Zum 2-jährigen Bestehen haben sich die Musiker mit einer eigenen Tracht eingekleidet. Gewählt wurde der „NÖ-Anzug“ mit rot-grünem Gilet, passend zu den Farben des Vösendorfer Marktwappens.

Trotz großzügiger finanzieller Unterstützung der Marktgemeinde Vösendorf brauchte der Verein jedoch noch zusätzliche finanzielle Mittel. Die Big-Band der Musikschule unter der Leitung von Gerald Seilinger erklärte sich sofort bereit, ein Konzert zu Gunsten der Musikerkollegen zu geben.

Fast 300 Gäste konnten an diesem Abend begrüßt werden, darunter Ehrengäste wie Bgm. Ing. Friedrich Scharrer, Bgm. Kurt Kremzar aus Hennersdorf und aus Biedermannsdorf Bgm. Beatrix Dalos sowie Vize-Bgm. Sepp Spazierer.

Den zahlreichen Gästen wurde ein abwechslungsreiches Programm präsentiert – von Glenn Miller über Frank Sinatra bis hin zu Boney M. und Caro Emerald. Für beste Stimmung sorgten auch der Stimmenimitator Wolf Frank und die junge Sängerin Celina Ann.

Nach vier Zugaben verließen die Musiker unter tosendem Applaus die Bühne und ihre Musikerkollegen aus dem Musikverein konnten auf einen gelungenen Abend zurückblicken. ■

v.l.n.r.: Dezi Schreier, Celina Ann und Wolf Frank

(TRAUM) LANDSCHAFTEN

Unter diesem Motto wurde am 14. Oktober 2011 im Schloss Vösendorf die Ausstellung von Dr. Franziska Hosa mit einer Vernissage eröffnet. Die Eröffnung nahm GGR Walter Laaber vor.

Die kreative Juristin, Erwachsenenbildnerin und 3-Age-Coach ist sehr vielseitig tätig. Wie Frau Mag. Kovacic in ihrer Eröffnungsrede betonte, ist Dr. Franziska Hosa keine Hobbymalerin. Sie ist im besten Sinne des Wortes eine Amateurin, für die das freie Malen und das Festhalten der Natur in flüchtigen Skizzen, Meditation und Entspannung bedeuten.

Die Werkschau bestand aus Aquarellen, Acrylmalerei, Skizzen und selbst designtem Schmuck. ■

v.l.n.r.: GR Erich Samer, GGR Walter Laaber, Dr. Franziska Hosa, GGR Gerhard Svatora, GR DI Peter Reich und GR Mag. Linda Urban

LESERATTEN IM SCHLOSS

Die Leseratten der Volksschulklasse 2A mit ihrer Lehrerin Magdalena Weiss besuchten Gusti Schindler und Lore Scharf in der Bibliothek im Schloss.

Interessiert stöberten die Kinder in den Regalen der großen Sammlung an Kinderbüchern, die Gusti Schindler im Laufe der Jahre sammelte. Die Schüler staunten nicht schlecht über die riesige Auswahl an alten und neuen, aktuellen Lesewerken.

Die Bücherei im Schloss Vösendorf ist jeweils an Donnerstagen in der Zeit von 10:00 Uhr bis 11:00 Uhr und von 15:00 Uhr bis 18:00 Uhr geöffnet. ■

KEGELTURNIER

Die Gemeindebediensteten stärkten ihr Zusammengehörigkeitsgefühl bei einem Kegelturnier im Gasthof Weinknecht.

Unter der Devise „Gut Holz" lud die Gewerkschaft zu einem Kegelturnier ein. Es wurde auf vier Bahnen gespielt.

Bei den Damen gewann Silvia Zemann, Zweite wurde Petra Dunst und Dritte Petra Müller. Bei den Herren gewann Gustav Hofer vor Gerhard Waffler und Robert Falb.

Die Teilnehmer hatten viel Spaß und freuen sich bereits auf das kommende Jahr, wenn die Gewinner ihre Titel verteidigen wollen. ■

KUNST IM SCHLOSS

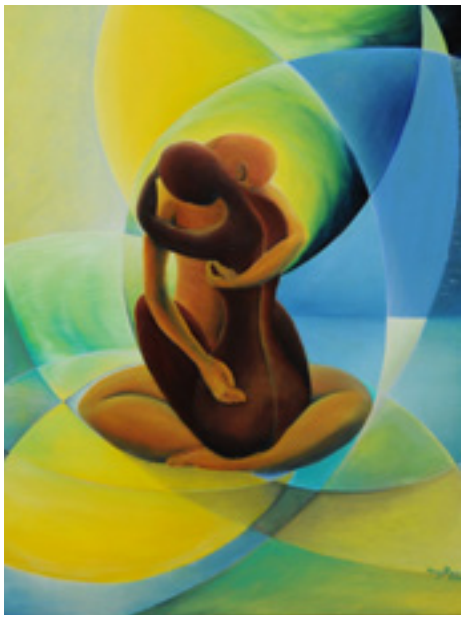

Werke von Carmen Wagner wurden im Schloss Vösendorf präsentiert. Die begabte, in Wien geborene und in Vösendorf lebende Künstlerin, stellte einige ihrer Werke im Gemeinderatssitzungssaal der Marktgemeinde Vösendorf aus. Sie ist bereits seit 1990 immer wieder auf Ausstellungen vertreten. Nähere Informationen gibt es auch im Internet unter www.carmen-wagner.com.

Bei der offiziellen Eröffnung der Vernissage konnte Carmen Wagner zahlreiche Besucher aus Kunst, Kultur und Politik begrüßen. Die Gäste würdigten die hervorragende künstlerische Leistung mit tosendem Applaus. ■

v.l.n.r.: GGR Ing. Christian Kudym, GR Mag. Linda Urban, Carmen Wagner und GR DI Peter Reich

ZU BESUCH BEIM BÜRGERMEISTER

Bgm. Ing. Friedrich Scharrer mit den Kindern der Gruppe 3 vom Landeskindergarten Schlosspark.

Die Gruppe 3 vom Landeskindergarten Schlosspark stattete Bürgermeister Ing. Friedrich Scharrer und Vizebürgermeisterin Andrea Stipkovits einen Besuch im Schloss Vösendorf ab.

Bürgermeister und Vizebürgermeisterin empfingen die Kleinen im Gemeinderatssitzungssaal und beantworteten die vielen gestellten Fragen. Danach ging es in das Büro des Bürgermeisters, wo jeder mal den „Chefsessel" testen durfte.

Im Anschluss wurde Museumsleiterin Waltraud Weber und ihr Team im Museum besucht, wo die Kleinen einen Ziegel formen konnten. ■

1. VÖSENDORFER KLEINGARTENVEREIN

Der Obmann des 1. Vösendorfer Kleingartenvereines, Karl Paul, versammelte seine Mitglieder der grünen Oase zur 5. Ordentlichen Mitgliederversammlung im Kultursaal Vösendorf. Als Ehrengäste konnte Paul den Landes-Präsidenten, RR Franz Riederer, und Bürgermeister Ing. Friedrich Scharrer begrüßen.

Die Schwerpunkte lagen auch heuer wieder beim Kassenbericht, den Kassierin Helga Fenness in gewohnter Manier vorbrachte und von den Kassaprüfern für in Ordnung befunden wurde.

Die hervorragende Präsentation von Obmann Karl Paul über die vergangene Saison und die Pläne für die Zukunft wurde von den Hobbygärtnern mit gebührendem Applaus gewürdigt. Bürgermeister Ing. Friedrich Scharrer beglückwünschte bei seinen Grußworten die Vereinsleitung für die gute und erfolgreiche Arbeit in der Kleingartenanlage.

Grüße vom Landesverband der Kleingärtner Österreichs und einige Tipps und Tricks für die nächste Gartensaison überbrachte RR Franz Riederer. ■

v.l.n.r.: GGR Gerhard Svatora, Bgm. Ing. Friedrich Scharrer, Schriftführer Gerhard Lackner, Kassierin Helga Fenness, Obmann Karl Paul und RR Franz Riederer

DIE PFARRE IN VÖSENDORF

„Gut, dass es die Pfarre gibt“

Unter diesem Motto steht die Pfarrgemeinderatswahl am 18. März 2012. Was wäre anders, wenn es die Pfarre Vösendorf nicht gäbe oder nie gegeben hätte: keine Dorfkirche, keine Taufen, keine Kommunionfeiern, keine Firmung, keine Feste wie Weihnachten und Ostern, kein „Gasthaus am Kirchenplatz“.

Die Ursache jeglicher Pfarrstruktur ist die Weitergabe des Glaubens, der Hoffnung und der Liebe, die von Gott her kommen.

In der Überzeugung, dass dies für die Menschen in jeder Zeitepoche wichtig ist, bestimmt der Pfarrgemeinderat (PGR) mit dem Pfarrer die Belange des pfarrlichen Lebens während des Kirchenjahres. ■

Margarethenfenster und Donaunixe

Am 19. Oktober 2011 fand der Ausflug der Turnerrunde statt. Bei freundlichem Wetter fuhren wir mit dem Bus von Ybbs/Donaubrücke über den Hengstberg nach Hainstetten bei Viehdorf. Wir besichtigten das betreute Wohnen, in dem auch Rosa Ritt eine neue Heimat gefunden hat. In der Stiftskirche von Ardagger feierten wir beim geschichtsträchtigen Margarethenfenster eine Hl. Messe.

Das Mittagessen gab es auf der Donaunixe, die uns von Markt Ardagger durch den Strudengau nach Sarmingstein und wieder zurück brachte.

Im Gasthaus „Alpenblick“ in Kollmitzberg gab es eine gute Stärkung für die Heimfahrt. ■

Freude am Weihnachtsfest

Im Alter zwischen 6 und 12 Jahren saß ich oft andächtig vor der Weihnachtskrippe in unserer Bauernstube, studierte die vielen 3 cm großen Figuren bis ins kleinste Detail und fragte mich immer wieder, ob das wirklich alles so gewesen ist.

Jahrzehnte später hat mir das Theologiestudium in St. Gabriel darauf eine gute Antwort gegeben. Möge doch bei all den Advents- und Weihnachtsaktivitäten die Dankbarkeit für die Menschwerdung Gottes in den Herzen aller Menschen wachsen.

Ihr Pater Josef Ritt ■

Die Sternsinger kommen wieder

Zwischen dem 25. Dezember 2011 bis zum 6. Jänner 2012 sind die Sternsinger wieder unterwegs. Wir besuchen die Menschen in ihren Wohnungen und, wenn möglich, auch auf ihre Arbeitsplätzen. ■

Noch einige Termine:

21.12.2011	Rorate 06:00 Uhr; anschl. gemeinsames Frühstück
24.12.2011	ab 12:00 Uhr Friedenslicht in der Kirche
	ab 14:00 Uhr Punsch für Pakistan
	um 15:00 Uhr Krippenspiel im Pfarrhof
	um 16:00 Uhr Kindermette in der Kirche
	um 22:00 Uhr Christmette
25.12.2011	um 09:30 Uhr Festgottesdienst
	um 11:00 Uhr Hl. Messe im Pflegeheim
	um 18:30 Uhr Hl. Messe
25.12.2011	bis 6.01.2012 sind die Sternsinger in Vösendorf unterwegs
26.12.2011	um 09:30 Uhr Hl. Messe
31.12.2011	um 17:00 Uhr Jahresabschlussmesse, anschl. Sektstand
01.01.2012	um 9:30 Uhr und 18:30 Uhr Hl. Messe
06.01.2012	um 9:30 Uhr Sternsingermesse
29.01.2012	von 15:00 Uhr bis 17:00 Uhr Palatschinken-Essen
22.02.2012	um 16:00 Uhr Aschenkreuz für Kinder
	um 18:30 Uhr Hl. Messe mit Spendung des Aschenkreuzes
02.03.2012	um 19:15 Uhr Kreuzweg gestaltet von den Firmkandidaten
07.03.2012	um 19:00 Uhr Pfarrversammlung, Vorstellung der Kandidaten für die PGR-Wahl
18.03.2012	Pfarrgemeinderats-Wahl

Kindermessen:
18.12.2011, 22.01.2012, 19.02.2012, 18.03.2012

Baby- und Kleinkindermessen:
01.01.2012, 05.02.2012, 04.03.2012

OLYMPISCHER FACKELLAUF

Sportreferent GGR Walter Laaber mit dem Maskottchen Yoggl

Am 4. Jänner 2012 macht das olympische Feuer Halt in Vösendorf. Die Fackelläufer werden von der SCS kommend durch die Ortschaft laufen und einen Halt im Ortszentrum vor der Feuerwehr machen.

Zum Thema einige Daten: Über 3000 Jahre olympische Tradition. Sie reicht bis ins 2. Jahrtausend vor Christus zurück. So wird am 17. Dezember 2011 in Athen das olympische Feuer für die 1. Jugend-Olympia-Spiele entzündet. In Innsbruck startet am 27. Dezember 2011 der Fackellauf und endet wieder am 13. Jänner 2012 mit der Entzündung des olympischen Feuers. ■

Bgm. Ing. Friedrich Scharrer, Yoggl, GGR Walter Laaber und Mag. Fritz Smolly

DIE SPORTFISCHER

Am 11. Oktober 2011 fand in der Kulturhalle Vösendorf die Generalversammlung des Sportfischereivereines Alt-Vösendorf statt.

Nach einem fotografischen Rückblick auf die letzten vier Jahre über die Tätigkeiten des Vereines und einem ausgezeichneten Lichtbildvortrag über die Donau, vorgetragen von Michael Komuczki, konnte mit der Versammlung pünktlich begonnen werden.

Als Gast wurde GGR Walter Laaber, der für die Vösendorfer Vereine in der Marktgemeinde verantwortlich ist, begrüßt. Bei der Wahl des neuen Vorstandes kam es zu keinen wesentlichen personellen Veränderungen. Die Vorstandsmitglieder der letzten Jahre, die in bewährter Weise den Verein geführt haben, wurden neuerlich gewählt.

Die Generalversammlung dauerte etwa eineinhalb Stunden, danach konnte man sich dem Brötchenbuffet widmen, das dankenswerterweise die Marktgemeinde Vösendorf zur Verfügung stellte. ■

Die Vorstandsmitglieder

PENSIONISTEN UNTERWEGS

Unsere Pensionisten sind das ganze Jahr über unterwegs. Seit unserem letzten Journal waren sie wieder sehr umtriebig.

Besuch der „Hans Makart-Ausstellung“ im Unteren Belvedere am 5. Oktober 2011:

Die Vösendorfer Pensionisten machten sich an einem herrlichen Herbsttag auf, um sich mit Bildern des Malerfürsten auseinanderzusetzen, der in der 2. Hälfte des 19. Jahrhunderts prägend für die Gesellschaft, Mode und sonstige kulturelle Gegebenheiten wirkte.

Nach dem Besuch der eindrucksvollen Ausstellung genoss man den herbstlichen Barockgarten des Schlossparks, stattete dem Gebäude, in dem Makart gewirkt und gefeiert hatte, noch einen Besuch ab. ■

6-Tage-Fahrt in die südliche Toskana vom 10. bis 15. Oktober 2011:

Diesmal ging es für die Pensionisten auf die lange Fahrt in die Toskana.

Besucht wurden die berühmten Städte Siena, Pisa und Volterra. Ein besonderer Höhepunkt der Fahrt war der Gang durch den „Tarot-Garten“ der leider viel zu früh verstorbenen Künstlerin Niki de Saint Phalle. Auch dem Wohnhaus des Komponisten Giacomo Puccini wurde ein Besuch abgestattet. ■

Besuch der Fossilienwelt Stetten, der Alchemistenwerkstatt in Oberstockstall und ein zünftiges Gansl-Essen am 11.11.11

Ebenso einmalig wie das Datum war der Ablauf des ganzen Tages. In der Fossilienwelt wurde ein freigelegtes Austernriff mit Staunen bewundert, die weltweit größte fossile Perle betrachtet und auf den Beginn des Faschings mit Sekt angestoßen.

Beim Mittagessen ließen sich Vösendorfs Pensionisten im Gasthaus Ehn in Oberstockstall die köstlichen Gansl'n schmecken.

Den Abschluss des Tages bildete der Besuch einer Alchemistenwerkstatt aus dem 16. Jahrhundert. ■

Entenessen am 19. und 21. Oktober 2011 mit einer Wanderung zu Vösendorfs landschaftlichen Schönheiten:

Entenessen an zwei Tagen – das muss ein Gelage gewesen sein. So würde manch Unwissender denken.

Doch dem war nicht so. Die Enten im Gasthof Müller sind derart schmackhaft und zart, dass wegen der großen Nachfrage ein zweiter Termin eingeschoben werden musste. Nach einer Wanderung zum Vösendorfer Teich und entsprechender Stamperlstelle bei lieben Freunden begab man sich zum zweiten Höhepunkt – der Ente.

Den dritten Höhepunkt bildete eine Lesung heiterer G'schichtl'n und Gedichtl'n von Franz Schmid. Ein gelungenes Gelage! ■

BOGENSCHIESSCLUB DIANA

Der Bogenschießclub Diana kann auf ein erfolgreiches Jahr 2011 zurückblicken. Unser Obmann, Helmuth Traxler, war nach dem Motto „Aller guten Dinge sind drei" unterwegs:

3-facher österreichischer Meister in Blankbogen und Compound und 3-facher Landesmeister in 3 Bogenklassen.

Unsere Top-Schützin Andrea Raigel war 2011 mehr als fleißig: Weltmeisterin 3D-Donnersbach, 8. Platz Europameisterschaft in Italien, österreichische Meisterin Outdoor und Indoor, 2. Platz Staatsmeisterschaft 3D, Wiener Landesmeisterin Indoor Blankbogen/Compound und Wiener Vize-Landesmeisterin Olympic Recurve.

Zwei unserer Jungschützen haben sich heuer einige Male an den Start getraut: Maximilian Sterrer: 1. Platz Kürbis Cup Muthmannsdorf 2011, 3. Platz Frühlingsturnier Sittendorf 2011, 5. Platz Jagdturnier Muthmannsdorf 2011

Alexander Frouz: 1. Platz NÖ LM 3D Irenental und 2. Platz Ferguson Turnier Muthmannsdorf 2011

Der BC Diana veranstaltet laufend Kinder- und Jugendkurse für Anfänger und Fortgeschrittene. Unsere talentierten Nachwuchsschützen bestanden am 8.November 2011 erfolgreich die Prüfungen für die Pfeil- und Federauszeichnungen. Auch wenn jetzt der Winter ins Land einzieht, bieten wir unseren Bogenschützen zwei Schiesshallen an.

Haben auch Sie Interesse am Bogenschießen? Dann wenden Sie sich bitte an: www.clubdiana.at oder unter (0664) 3556220.

GASTHOF WEINKNECHT
PENSION CLAUDIA

Familienbetrieb seit 1954
Komfortzimmer, neue Kegelbahnen, Festsaal bis 120 Personen
Stüberl sowie Nichtraucherbereich
Ganztägig Menü, Pizza

Restaurantbetrieb in den Sommermonaten
Juni, Juli, August am Sonntag geschlossen

2331 Vösendorf
Ortsstraße 161
www.gasthof-weinknecht.at

Telefon: (01) 699 15 78
Fax: (01) 699 15 78-14
Mobil: (0664) 33 32 388

LESUNG MIT MUSIK

Unter diesem Motto lud der Kulturverein Vösendorf zur Lesung „Heiteres und Besinnliches" mit musikalischer Umrahmung in den Freskensaal des Schlosses Vösendorf ein.

Bürgermeister a. D. Meinhard Kronister und Regine Gessel lasen weihnachtliche Geschichten und wurden musikalisch von der Volksmusikgruppe „60 plus" – in der Besetzung von Hermine und Karl Hör, Elfriede Fronaschitz, Christine Repnak und Gustav Buzek unterstützt. ■

Bgm. a.D. Meinhard Kronister und Regine Gessel

Volksmusikgruppe „60 plus"

AUSHÄNGESCHILD

Florian Angerer

Ein Aushängeschild der Musikschule, Florian Angerer, hat – als erster blinder Student – die Aufnahmsprüfung für Klavier und Gesang am Ipop (Institut für Popularmusik) an der Universität für Musik und darstellende Kunst in Wien bestanden.

Florian ist ja ein Multiinstrumentalist. Er spielt Tuba im Musikverein, spielt Klavier und singt in der „Undercover Big-Band" und der Rockwerkstatt. Weiters ist er überall musikalisch zu finden, wenn er gebraucht wird. Und das wird er.

Das gesamte Musikschullehrer-Team gratuliert ganz herzlich und freut sich mit ihm über diese tolle Leistung. ■

Florian Angerer mit seinen beiden Klavierlehrerinnen, Angelika Poszvek und Mag. Swantje Lampert

VORZEIGEPROJEKT

Dieses Jahr startete wieder eine neue Bläserklasse: Die 3A – eine Integrationsklasse – mit der Klassenlehrerin Lydia Leimlehner und der Sonderschullehrerin Jessica Dienst werden von den Musikschullehrern Angelika Poszvek, Roman Pinter und Margit Haller unterrichtet.

Bläserklasse ist ein Kooperationsprojekt gemeinsam mit der Volksschule Vösendorf. Hier lernen die Kinder im Klassenverband im regulären Musikunterricht am Vormittag, praxisnahe und kindgerecht, ein Blasinstrument.

Die ersten Töne sind bereits gelernt und die Kinder sind sehr eifrig bei der Sache. Wieder hat die Musikschule Vösendorf gemeinsam mit der Volksschule Vösendorf eine Vorreiterrolle, denn österreichweit ist dies die erste Bläserklasse in einer Integrationsklasse. ■

Die neue Bläserklasse 2011

Die Senioren-Treffs

HABEN WIEDER GEÖFFNET

Vizebürgermeisterin Andrea Stipkovits, GR Alfred Brauneder und GR Brigitta Ondrak eröffneten offiziell die Senioren-Treffs in Vösendorf.

In den Treffs verbringen die Senioren einen gemütlichen Nachmittag bei einer guten Jause, Zeitschriften und Gesellschaftsspielen. ■

Kargl-Haus

Schloss

Unteres Werk (Laxenburger Straße)

Stiasny-Hof

BILDUNGSMESSE MÖDLING

Einen großartigen Erfolg konnte die Klasse 3D der Volksschule Vösendorf im Rahmen der heurigen Bildungsmesse des Bezirkes Mödling erreichen. Denn die Klasse errang den ersten Platz beim Wissensquiz und darf nun die „Quizeule" ihr Eigen nennen.

Sämtliche dritte Klassen des Bezirkes mussten bei einem Wissens- und Sportquiz ihr Können unter Beweis stellen. Die Fragen dazu stammten aus dem Lehrstoff der dritten Klasse.

Schulleiterin Mag. Doris Stöhr freute sich gemeinsam mit Klassenlehrerin Mag. Barbara Steinacher, den Eltern und den Kindern über den tollen ersten Platz und gratulierte den Kindern recht herzlich. ■

EXKURSION NACH CARNUNTUM

Kuijtesa, Merisha, Belmin und Eldin schlüpften in eine Toga und übten sich im Schreiben auf Wachstafeln

Projektorientierter Unterricht, er lebt bekanntlich in der Praxis immer auch von vielseitigen Inputs. Davon konnten sich alle Schüler der zweiten Klassen von der NMS Brunn-Maria Enzersdorf anlässlich ihres Besuches bei der NÖ Landesausstellung in Carnuntum überzeugen.

Was aßen die Römer? Welche Bekleidung trugen sie? Haben sie im Winter gefroren? Eine faszinierende Welt zum Eintauchen von der Toga bis hin zum Mini-Rock, von der Wachskreidentafel zu den „White-Boards", von der Kälte zur römischen Fußbodenheizung! Schüler und Lehrer waren gleichermaßen begeistert.

Der Vormittag war für die große Neugier viel zu kurz, denn spannender Unterricht ist immer zu kurz. ■

VOLKSSCHULE BEIM BIO-BAUERNHOF

Am 3. Oktober 2011 besuchten die Klassen 2C und 3C der Volksschule Vösendorf im Rahmen eines Lehrausganges den Annahof in Laab im Walde.

Die Kinder wurden bereits von den Bauern und dem Bauernhofhund erwartet. Zuerst wurde der richtige und respektvolle

Umgang mit den Tieren besprochen. Dann begann der Besichtigungsrundgang. Die jungen Besucher durften die Hühner füttern und streicheln sowie die Schweine mit den Resten der Jause versorgen.

Vor allem die sechs Tage alten Ferkel waren aufregend. Besondere Erlebnisse waren jedoch das Spielen mit den Ziegen und das Füttern der Kühe mit Heu. Danach stärkten sich die Kinder mit einer gesunden Jause und tranken pasteurisierte Milch. Der lustige Abschluss bildete das Hüpfen in der „Heuburg". ■

WIR GRATULIEREN

Wir gratulieren recht herzlich:

Zur Goldenen Hochzeit
Josefa und Josef Butter
Elisabeth und Franz Wohlfahrt

Zur Diamantenen Hochzeit
Elfriede und Gustav Vesely

Besonders freuten wir uns über folgende Geburtstage:

99. Geburtstag	Hermine Gruber
98. Geburtstag	Hermine Frauneder
96. Geburtstag	Maria Tschiedel
93. Geburtstag	Anneliese Wögerer
91. Geburtstag	Maria Bickel
	Hildegard Machetanz
90. Geburtstag	Albert Buschmann
	Eleonore Hausladen
85. Geburtstag	Josef Holzer
	Hilde Lauscher
	Franz Rosenberg
	Barbara Sliva
	Josef Vaclav
80. Geburtstag	Viktor Rudolf Tomaschek
	Elfriede Vesely
	Wilhelmine Wenger
	Erwin Worac

Neunzig

Neunzig Jahr – ich sag Euch, Leut,
des is ganz g'wiss ka Kleinigkeit!
I denk: Wos is denn scho dabei?
Ein Jahr ist wieder halt vorbei!
Geh'n d'Jahrln auch den Berg hinunter,
i fühl mich g'mütlich und ganz munter!
S'Hatschen! Ja, da geht's ma schlecht.
Di Füaß, die woll'n nicht mehr so recht.
Wie hab i mi doch gern geplagt!
Auf amoi wird ma des versagt.
Muss Pulver schlucken jeden Tag
und essen, was i gar net mag.
Und wie des amoi halt so is,
s'kommt vor, dass i halt was vergiss.
Der Kopf is manchmal ganz wia-warisch.
Na, Freunderl, halt! Na, da wirst narrisch!

Kommt a Bekannter, der mi freundlich grüßt,
und ma weiß net, wer des g'wesen is?!
Mein'n Namen hat er wohl genannt.
I selber hab ihn nicht erkannt.
Na, na, des dürft mir net passier'n.
Was is nur los mit meinem Hirn?
War des a Schock, s'is bald dahin,
weil i halt so vergesslich bin!
Was war denn los? Was is denn g'wesen?
A was! I denk net dran, i habs vergessen!
Der Garten hält mi halt im Bann,
fang gleich mit einem Beet'l an!
I bin halt so, wie man mich kennt,
das is mein Leben, mein Element.
Neunzig bin ich, so geht's weiter.
Los! An die Arbeit! Das is g'scheiter!

© Albert Buschmann

WIR GRATULIEREN

Viktor Rudolf Tomaschek, 80. Geburtstag

Elfriede Vesely , 80. Geburtstag

Wilhelmine Wenger, 80. Geburtstag

Erwin Worac, 80. Geburtstag

Josef Holzer, 85. Geburtstag

Hilde Lauscher, 85. Geburtstag

WIR GRATULIEREN

Franz Rosenberg, 85. Geburtstag

Barbara Sliva, 85. Geburtstag

Josef Vaclav, 85. Geburtstag

Albert Buschmann, 90. Geburtstag

Eleonore Hausladen, 90. Geburtstag

Maria Bickel, 91. Geburtstag

WIR GRATULIEREN

Hildegard Machetanz, 91. Geburtstag

Anneliese Wögerer , 93. Geburtstag

Maria Tschiedel, 96. Geburtstag

Josefa und Josef Butter, Goldene Hochzeit

Elisabeth und Franz Wohlfahrt, Goldene Hochzeit

Elfriede und Gustav Vesely, Diamantene Hochzeit

Raiffeisen Regionalbank Mödling

Meine Bank in Vösendorf

„Wir wünschen Ihnen und Ihrer Familie ein besinnliches Weihnachtsfest und ein erfolgreiches Jahr 2012.“

Ihre Berater der RRB Mödling

www.rrb-moedling.at