

Marktgemeinde Vösendorf

31723

Politischer Bezirk: Mödling

Land: Niederösterreich

Einwohnerzahl: 6.561

Fläche: 10,93 km²

V o r a n s c h l a g

für das

Haushaltsjahr

2015

Gesamtübersicht nach Gruppen

Voranschlag 2015
Gesamtübersicht nach Gruppen

Gruppe	Einnahmen	Voranschlag 2015	Voranschlag 2014	Rechnung 2013
	Ordentlicher Haushalt			
0	VERTRETUNGSKÖRPER UND ALLGEMEINE VERWALTUNG	825.500,00	865.300,00	626.608,74
1	ÖFFENTLICHE ORDNUNG UND SICHERHEIT	700,00	700,00	1.678,30
2	UNTERRICHT, ERZIEHUNG SPORT UND WISSENSCHAFT	752.200,00	801.800,00	791.228,37
3	KUNST, KULTUR UND KULTUS	368.400,00	376.200,00	333.112,02
4	SOZIALE WOHLFAHRT UND WOHNBAUFÖRDERUNG	46.200,00	50.000,00	51.153,10
5	GESUNDHEIT	100,00		
6	STRASSEN- UND WASSER- BAU, VERKEHR	389.000,00	474.000,00	362.828,99
7	WIRTSCHAFTSFÖRDERUNG	25.200,00	46.600,00	58.227,76
8	DIENSTLEISTUNGEN	5.291.100,00	4.962.000,00	5.099.671,37
9	FINANZWIRTSCHAFT	15.407.400,00	14.395.000,00	14.795.413,74
	Summe Ordentlicher Haushalt	23.105.800,00	21.971.600,00	22.119.922,39
	Abwicklung der Vorjahre			
963000	Sollüberschuss			362.485,10
	Summe Ordentlicher Haushalt inkl. Abwicklung Vorjahre	23.105.800,00	21.971.600,00	22.482.407,49
	Außerordentlicher Haushalt			
0	VERTRETUNGSKÖRPER UND ALLGEMEINE VERWALTUNG	111.500,00	20.000,00	12.679,79
1	ÖFFENTLICHE ORDNUNG UND SICHERHEIT	30.000,00		
2	UNTERRICHT, ERZIEHUNG SPORT UND WISSENSCHAFT		50.000,00	1.075.469,24
3	KUNST, KULTUR UND KULTUS			
4	SOZIALE WOHLFAHRT UND WOHNBAUFÖRDERUNG			
5	GESUNDHEIT			
6	STRASSEN- UND WASSER- BAU, VERKEHR	1.182.000,00	520.000,00	3.223.651,94
7	WIRTSCHAFTSFÖRDERUNG	29.500,00	18.000,00	13.000,00
8	DIENSTLEISTUNGEN	2.264.500,00	1.541.900,00	4.299.184,53
9	FINANZWIRTSCHAFT			
	Summe Außerordentlicher Haushalt	3.617.500,00	2.149.900,00	8.623.985,50
	Abwicklung der Vorjahre			
963000	Sollüberschuss		1.100.000,00	807.667,93
964000	Soll-Abgang			
	Summe Außerordentlicher Haushalt inkl. Abwicklung Vorjahre	3.617.500,00	3.249.900,00	9.431.653,43
	Gesamtzusammenstellung OH			
	Einnahmen	23.105.800,00	21.971.600,00	22.482.407,49
	Ausgaben	23.105.800,00	21.971.600,00	22.482.407,49
	Ergebnis (+/-) OH	0,00	0,00	0,00

Voranschlag 2015
Gesamtübersicht nach Gruppen

Gruppe	Ausgaben	Voranschlag 2015	Voranschlag 2014	Rechnung 2013
	Ordentlicher Haushalt			
0	VERTRETUNGSKÖRPER UND ALLGEMEINE VERWALTUNG	3.302.800,00	3.020.700,00	3.021.343,70
1	ÖFFENTLICHE ORDNUNG UND SICHERHEIT	311.100,00	292.500,00	384.473,13
2	UNTERRICHT, ERZIEHUNG SPORT UND WISSENSCHAFT	4.929.300,00	4.729.400,00	4.600.679,67
3	KUNST, KULTUR UND KULTUS	982.100,00	995.200,00	883.487,25
4	SOZIALE WOHLFAHRT UND WOHNBAUFÖRDERUNG	2.296.400,00	2.235.900,00	2.070.596,26
5	GESUNDHEIT	2.348.800,00	2.241.400,00	2.078.671,10
6	STRASSEN- UND WASSER- BAU, VERKEHR	696.300,00	672.400,00	686.682,44
7	WIRTSCHAFTSFÖRDERUNG	329.000,00	297.200,00	285.452,35
8	DIENSTLEISTUNGEN	7.622.800,00	7.204.600,00	7.094.077,48
9	FINANZWIRTSCHAFT	287.200,00	282.300,00	1.376.944,11
	Summe Ordentlicher Haushalt	23.105.800,00	21.971.600,00	22.482.407,49
	Abwicklung der Vorjahre			
963000	Sollüberschuss			
	Summe Ordentlicher Haushalt inkl. Abwicklung Vorjahre	23.105.800,00	21.971.600,00	22.482.407,49
	Außerordentlicher Haushalt			
0	VERTRETUNGSKÖRPER UND ALLGEMEINE VERWALTUNG	111.500,00	20.000,00	12.679,79
1	ÖFFENTLICHE ORDNUNG UND SICHERHEIT	30.000,00		
2	UNTERRICHT, ERZIEHUNG SPORT UND WISSENSCHAFT		50.000,00	1.377.738,48
3	KUNST, KULTUR UND KULTUS			
4	SOZIALE WOHLFAHRT UND WOHNBAUFÖRDERUNG			
5	GESUNDHEIT			
6	STRASSEN- UND WASSER- BAU, VERKEHR	1.182.000,00	1.620.000,00	3.223.651,94
7	WIRTSCHAFTSFÖRDERUNG	29.500,00	18.000,00	13.000,00
8	DIENSTLEISTUNGEN	2.248.600,00	1.541.900,00	4.749.977,01
9	FINANZWIRTSCHAFT			
	Summe Außerordentlicher Haushalt	3.601.600,00	3.249.900,00	9.377.047,22
	Abwicklung der Vorjahre			
963000	Sollüberschuss			
964000	Soll-Abgang	15.900,00		54.606,21
	Summe Außerordentlicher Haushalt inkl. Abwicklung Vorjahre	3.617.500,00	3.249.900,00	9.431.653,43
	Gesamtzusammenstellung AOH			
	Einnahmen	3.617.500,00	3.249.900,00	9.431.653,43
	Ausgaben	3.617.500,00	3.249.900,00	9.431.653,43
	Ergebnis (+/-) AOH	0,00	0,00	0,00

Gesamtübersicht nach Vorhaben

Vorhaben	Einnahmen Außerordentlicher Haushalt	Voranschlag 2015	Voranschlag 2014	Rechnung 2013
002910	AUSSENGESTALTUNG SCHLOSS VÖSENDORF		5.000,00	
002920	FRESKEN SCHLOSS VÖSENDORF	15.000,00	15.000,00	12.679,79
002940	GEMEINDEAMT	96.500,00		
016400	FEUERWEHRWESEN	30.000,00		
021101	VOLKSSCHULE - ZUBAU			152.900,00
024300	LANDESKINDERGARTEN III-SCHLOSSPARK			1.224.838,48
025002	HORT VÖSENDORF UMBAU		50.000,00	
061200	STRASSENBAU	567.000,00	1.520.000,00	3.223.651,94
061220	STRASSENBAU - ORTSSTRASSE (Sanierung)	100.000,00		
061230	AUFSCHLIESSUNG BAUPLÄTZE	420.000,00		
063900	BRÜCKEN PETERSBACH	80.000,00	70.000,00	
063910	KROTTENBACH	15.000,00	30.000,00	
071000	GÜTERWEGE	18.000,00	18.000,00	13.000,00
075100	ELEKTROTANKSTELLE	11.500,00		
081500	PARK- U. GARTENANLAGEN	40.000,00		
081600	UMSTELLUNG AUF LED	72.000,00		
081710	FRIEDHOF - GESTALTUNG UND AUSBAU	60.000,00	15.000,00	11.947,86
082000	BAUHOF SANIERUNG (lt. NÖ Energieeffizienzgesetz)	55.000,00		
084000	GRUNDSTÜCKSTRANSAKTIONEN			2.611.461,85
085140	ABA BA 10 - RW VÖSENDORF OST		6.200,00	764.102,44
085170	KANALKATASTER			27.059,92
085180	KLÄRANLAGE - KANAL DIVERSES	315.900,00	290.000,00	31.841,10
085190	ABA BA 13 KANALAUSSWECHSLUNG			1.194.055,88
085191	ABA BA 16 KANALAUSSWECHSLUNG	1.150.000,00		
085198	ABA BA 15 WEINBERGG., ORTSSTR./SCHÖN.ALLEE		1.194.000,00	
085199	ABA BA 14 ÄNDERUNG SW-DRUCKLEITUNG SCS	15.900,00	6.100,00	149.223,26
085200	MÜLLTRENNUNG		25.000,00	9.662,84
085321	SCHLOSSNEBENGEBÄUDE - ZUBAU STADL	150.000,00		
085999	DARLEHENSFINANZIERUNG	5.700,00	5.600,00	5.228,07
087000	PHOTOVOLTAIKANLAGEN	400.000,00		
	Summe Außerordentlicher Haushalt	3.617.500,00	3.249.900,00	9.431.653,43

Vorhaben	Ausgaben Außerordentlicher Haushalt	Voranschlag 2015	Voranschlag 2014	Rechnung 2013
002910	AUSSENGESTALTUNG SCHLOSS VÖSENDORF		5.000,00	
002920	FRESKEN SCHLOSS VÖSENDORF	15.000,00	15.000,00	12.679,79
002940	GEMEINDEAMT	96.500,00		
016400	FEUERWEHRWESEN	30.000,00		
021101	VOLKSSCHULE - ZUBAU			152.900,00
024300	LANDESKINDERGARTEN III-SCHLOSSPARK			1.224.838,48
025002	HORT VÖSENDORF UMBAU		50.000,00	
061200	STRASSENBAU	567.000,00	1.520.000,00	3.223.651,94
061220	STRASSENBAU - ORTSSTRASSE (Sanierung)	100.000,00		
061230	AUFSCHLIESSUNG BAUPLÄTZE	420.000,00		
063900	BRÜCKEN PETERSBACH	80.000,00	70.000,00	
063910	KROTTENBACH	15.000,00	30.000,00	
071000	GÜTERWEGE	18.000,00	18.000,00	13.000,00
075100	ELEKTROTANKSTELLE	11.500,00		
081500	PARK- U. GARTENANLAGEN	40.000,00		
081600	UMSTELLUNG AUF LED	72.000,00		
081710	FRIEDHOF - GESTALTUNG UND AUSBAU	60.000,00	15.000,00	11.947,86
082000	BAUHOF SANIERUNG (lt. NÖ Energieeffizienzgesetz)	55.000,00		
084000	GRUNDSTÜCKSTRANSAKTIONEN			2.611.461,85
085140	ABA BA 10 - RW VÖSENDORF OST		6.200,00	764.102,44
085170	KANALKATASTER			27.059,92
085180	KLÄRANLAGE - KANAL DIVERSES	315.900,00	290.000,00	31.841,10
085190	ABA BA 13 KANALAUSSWECHSLUNG			1.194.055,88
085191	ABA BA 16 KANALAUSSWECHSLUNG	1.150.000,00		
085198	ABA BA 15 WEINBERGG., ORTSSTR./SCHÖN.ALLEE		1.194.000,00	
085199	ABA BA 14 ÄNDERUNG SW-DRUCKLEITUNG SCS	15.900,00	6.100,00	149.223,26
085200	MÜLLTRENNUNG		25.000,00	9.662,84
085321	SCHLOSSNEBENGEBÄUDE - ZUBAU STADL	150.000,00		
085999	DARLEHENSFINANZIERUNG	5.700,00	5.600,00	5.228,07
087000	PHOTOVOLTAIKANLAGEN	400.000,00		
	Summe Außerordentlicher Haushalt	3.617.500,00	3.249.900,00	9.431.653,43

Voranschlagsquerschnitt

Bezeichnung	Posten lt. Postenverzeichnis Gemeinden	Summe o + aoH	davon A 85 - 89	Summe ohne A 85 - 89
I. Querschnitt				
Einnahmen der laufenden Gebarung				
10	Eigene Steuern	Unterklassen 83 bis 85 ohne Gruppen 852, 858 und 859		8.737.600,00
				8.737.600,00
11	Ertragsanteile	Gruppen 858 und 859		6.084.100,00
				6.084.100,00
12	Gebühren für die Benützung von Gemeindevorrichtungen und -anlagen	Gruppe 852	3.266.000,00	110.000,00
				110.000,00
13	Einnahmen aus Leistungen	Unterklasse 81	5.000,00	1.338.000,00
				1.338.000,00
14	Einnahmen aus Besitz und wirtschaftlicher Tätigkeit	Gruppen 820, 822 bis 825	1.166.600,00	164.500,00
				164.500,00
15	Laufende Transferzahlungen von Trägern des öffentlichen Rechts	Gruppen 860 bis 864, 888	189.100,00	292.300,00
				292.300,00
16	Sonstige laufende Transfereinnahmen	Gruppen 865 bis 868, 880		357.000,00
				357.000,00
17	Gewinnentnahmen der Gemeinde von Unternehmungen und marktbestimmten Betrieben der Gemeinde (A 85-89)	Gruppe 869		452.700,00
				452.700,00
18	Einnahmen aus Veräußerungen und sonstige Einnahmen	Unterklasse 80, Gruppen 827 bis 829	459.700,00	405.600,00
				405.600,00
19	Summe 1 (laufende Einnahmen)		5.086.400,00	17.941.800,00
				17.941.800,00
Ausgaben der laufenden Gebarung				
20	Leistungen für Personal	Klasse 5	597.200,00	6.043.900,00
				6.043.900,00
21	Pensionen und sonstige Ruhebezüge	Gruppe 760		373.500,00
				373.500,00
22	Bezüge der gewählten Organe	Gruppe 721		638.700,00
				638.700,00
23	Gebrauchs- und Verbrauchsgüter, Handelswaren	Klasse 4	105.600,00	638.700,00
				638.700,00
24	Verwaltungs- und Betriebsaufwand	Klasse 6 ohne Gruppen 650, 651, 653 und 654, Unterklassen 70 bis 72 ohne Gruppe 721	2.583.500,00	5.232.900,00
				5.232.900,00
25	Zinsen für Finanzschulden	Gruppen 650, 651, 653 und 654	194.000,00	25.200,00
				25.200,00
26	Laufende Transferzahlungen an Träger des öffentlichen Rechts	Gruppen 750 bis 754	23.100,00	4.689.400,00
				4.689.400,00
27	Sonstige laufende Transferausgaben	Gruppen 755 bis 757, 759, 764, 768 und 780	22.000,00	581.700,00
				581.700,00
28	Gewinnentnahmen der Gemeinde von Unternehmungen und marktbestimmten Betrieben der Gemeinde (A 85-89)	Gruppe 769	452.700,00	452.700,00
				452.700,00
29	Summe 2 (laufende Ausgaben)		3.978.100,00	17.585.300,00
				17.585.300,00
91	Saldo 1: Ergebnis der laufenden Gebarung	Summe 1 minus Summe 2	1.108.300,00	356.500,00
				356.500,00

Bezeichnung	Posten lt. Postenverzeichnis Gemeinden	Summe o + aoH	davon A 85 - 89	Summe ohne A 85 - 89
Einnahmen der Vermögensgebarung ohne Finanztransaktionen				
30	Veräußerung von unbeweglichem Vermögen	Unterklassen 00, 01 und 05		
31	Veräußerung von beweglichem Vermögen	Unterklassen 02 bis 04		
32	Veräußerung von aktivierungsfähigen Rechten	Unterklasse 07		
33	Kapitaltransferzahlungen von Trägern des öffentlichen Rechts	Gruppen 870 bis 874, 889	6.500,00	6.500,00
34	Sonstige Kapitaltransfereinnahmen	Gruppen 875 bis 878, 885	6.600,00	5.000,00
39	Summe 3: Einnahmen der Vermögensgebarung ohne Finanztransaktionen		13.100,00	5.000,00
Ausgaben der Vermögensgebarung ohne Finanztransaktionen				
40	Erwerb von unbeweglichem Vermögen	Unterklassen 00, 01 und 05	3.542.500,00	2.030.000,00
41	Erwerb von beweglichem Vermögen	Unterklassen 02 bis 04	257.700,00	27.000,00
42	Erwerb von aktivierungsfähigen Rechten	Unterklasse 07	24.000,00	
43	Kapitaltransferzahlungen an Träger des öffentlichen Rechts	Gruppen 770 bis 774		24.000,00
44	Sonstige Kapitaltransferzahlungen	Gruppen 775 bis 778, 785	24.500,00	
49	Summe 4: Ausgaben der Vermögensgebarung ohne Finanztransaktionen		3.848.700,00	2.057.000,00
92	Saldo 2: Ergebnis der Vermögensgebarung ohne Finanztransaktionen	Summe 3 minus Summe 4	-3.835.600,00	-2.052.000,00

Bezeichnung	Posten lt. Postenverzeichnis Gemeinden	Summe o + aoH	davon A 85 - 89	Summe ohne A 85 - 89
Einnahmen aus Finanztransaktionen				
50 Veräußerung von Wertpapieren und Beteiligungen	Unterklasse 08, Gruppe 220			
51 Entnahmen aus Rücklagen	Gruppe 298			
52 Einnahmen aus der Rückzahlung von Darlehen an Träger des öffentlichen Rechts	Gruppen 240 bis 244, 250 bis 254			
53 Rückzahlung von Darlehen an andere und von Bezugsvorschüssen	Gruppen 245 bis 247, 249, 255 bis 257 und 259	70.000,00		70.000,00
54 Aufnahmen von Finanzschulden von Trägern des öffentlichen Rechts	Gruppen 340 bis 344, 350 bis 354	21.600,00	21.600,00	
55 Aufnahme von Finanzschulden von anderen	Gruppen 345 bis 349, 355 bis 359	3.556.500,00	2.000.000,00	1.556.500,00
56 Investitions- und Tilgungszuschüsse zwischen Unternehmungen und markt- bestimmten Betrieben der Gemeinde	Gruppe 879			
59 Summe 5: Einnahmen aus Finanztransaktionen		3.648.100,00	2.021.600,00	1.626.500,00
Ausgaben aus Finanztransaktionen				
60 Erwerb von Wertpapieren und Beteiligungen	Unterklasse 08, Gruppe 220			
61 Zuführungen an Rücklagen	Gruppe 298			
62 Gewährung von Darlehen an Träger des öffentlichen Rechts	Gruppen 240 bis 244, 250 bis 254			
63 Gewährung von Darlehen an andere und von Bezugsvorschüssen	Gruppen 245 bis 247, 249, 255 bis 257 und 259	70.000,00		70.000,00
64 Rückzahlung von Finanzschulden bei Trägern des öffentlichen Rechts	Gruppen 340 bis 344, 350 bis 354			
65 Rückzahlung von Finanzschulden bei anderen	Gruppen 345 bis 349, 355 bis 359	1.191.400,00	1.077.900,00	113.500,00
66 Investitions- und Tilgungszuschüsse zwischen Unternehmungen und markt- bestimmten Betrieben der Gemeinde	Gruppe 779			
69 Summe 6: Ausgaben aus Finanztransaktionen		1.261.400,00	1.077.900,00	183.500,00
93 Saldo 3: Ergebnis der Finanztransaktionen	Summe 5 minus Summe 6	2.386.700,00	943.700,00	1.443.000,00
94 Saldo 4: Jahresergebnis ohne Verrechnung zwischen ord. und ao. Haushalt und ohne Abwicklung		15.900,00	0,00	15.900,00

Bezeichnung	Posten lt. Postenverzeichnis Gemeinden	Summe o + aoH	davon A 85 - 89	Summe ohne A 85 - 89
II. Ableitung des Finanzierungssaldos				
70	Jahresergebnis Haushalt ohne A 85 - 89 und ohne Finanztransaktionen	Saldo 1 plus Saldo 2		-1.427.100,00
71	Überrechnung Jahresergebnis A 85 - 89	Saldo 4 der Spalte „davon A 85-89“		
95	Finanzierungssaldo (Maastricht-Ergebnis)			-1.427.100,00
III. Übersicht Gesamthaushalt				
80	Einnahmen der laufenden und der Vermögensgebarung	Summen 1, 3 und 5	26.689.400,00	
81	Zuführungen aus dem o. Haushalt und Rückführungen aus dem ao. Haushalt	Gruppe 910	33.900,00	
82	Abwicklung Soll-Überschüsse Vorjahre	Gruppe 963		
83	Abwicklung Soll-Abgang laufendes Jahr	Gruppe 968		
79	Summe 7: Gesamteinnahmen		26.723.300,00	
84	Ausgaben der laufenden und der Vermögensgebarung	Summen 2, 4 und 6	26.673.500,00	
85	Zuführungen an den ao Haushalt und Rückführungen an den ord. Haushalt	Gruppe 910	33.900,00	
86	Abwicklung Soll-Abgänge Vorjahre	Gruppe 964	15.900,00	
87	Abwicklung Soll-Überschuss laufendes Jahr	Gruppe 967		
89	Summe 8: Gesamtausgaben		26.723.300,00	
99	Administratives Jahresergebnis	Summe 7 minus Summe 8	0,00	

Haushaltskonten OH

Einnahmen	VQ	Voranschlag 2015	Voranschlag 2014	Rechnung 2013	
0 VERTRETUNGSKÖRPER UND ALLGEMEINE VERWALTUNG					
00	Gewählte Gemeindeorgane				
000	GEWÄHLTE GEMEINDEORGANE				
000000	Gewählte Gemeindeorgane				
<hr/>					
	000 GEWÄHLTE GEMEINDEORGANE	0,00	0,00	0,00	
	00 Gewählte Gemeindeorgane	0,00	0,00	0,00	
01	Hauptverwaltung				
010					
010000	Hauptverwaltung				
2/010000+810001	interne Weiterverrechnung (EDV- u. Lohnkosten)	13	563.100,00	518.100,00	373.000,00
2/010000+810002	Verwaltungskostenanteil Weitverr. (Vösendorfer Kommunal GmbH)	13		85.000,00	
2/010000+828000	Rückersätze von Ausgaben	18	500,00	500,00	575,22
2/010000+828100	Rückersätze von Ausgaben (Bezüge f. GmbH-Tätigkeiten)	18	100.000,00	100.000,00	90.451,73
2/010000+829000	Sonstige Einnahmen	18	100,00	100,00	
2/010000+860000	Bundesbeihilfen (AMS, BEINSTG)	15	24.200,00	19.000,00	18.328,46

Ausgaben	VQ	Voranschlag 2015	Voranschlag 2014	Rechnung 2013	
0 VERTRETUNGSKÖRPER UND ALLGEMEINE VERWALTUNG					
00	Gewählte Gemeindeorgane				
000	GEWÄHLTE GEMEINDEORGANE				
000000	Gewählte Gemeindeorgane				
1/000000-020000	Ankauf von Maschinen u. Geräten	41	200,00	200,00	
1/000000-400001	Geringwertige Wirtschaftsgüter des Anlagevermögens	23	200,00	200,00	
1/000000-670000	Versicherungen	24	2.100,00	2.000,00	1.088,15
1/000000-721000	Bezüge der Organe	22	372.000,00	308.600,00	309.030,64
1/000000-721100	Reisegebühren	22	1.500,00	1.500,00	865,39
1/000000-723000	Amtspauschalien und Repräsentationen	24	15.000,00	15.000,00	13.308,64
1/000000-729000	Sonstige Ausgaben	24	400,00	400,00	164,40
1/000000-757000	Schulung der Organe	27	2.000,00	700,00	788,80
	000 GEWÄHLTE GEMEINDEORGANE		393.400,00	328.600,00	325.246,02
	00 Gewählte Gemeindeorgane		393.400,00	328.600,00	325.246,02
01	Hauptverwaltung				
010	Hauptverwaltung				
010000	Hauptverwaltung				
1/010000-020000	Ankauf v. Maschinen u. Geräten (EDV, ...)	41	3.000,00	3.000,00	2.806,07
1/010000-042000	Amtsausstattung	41		16.500,00	9.058,81
1/010000-070000	G.I.S.-Bauamt	42	24.000,00	10.000,00	22.452,10
1/010000-400000	Dienstbekleidung	23	2.700,00	2.400,00	2.440,60
1/010000-400001	Geringwertige Wirtschaftsgüter des Anlagevermögens	23	2.000,00	1.200,00	1.673,99
1/010000-452000	Treibstoffe	23	1.200,00	1.800,00	1.103,14
1/010000-456000	Büromaterial	23	16.500,00	16.500,00	18.024,89
1/010000-457000	Gesetzblätter, Zeitschriften, Formulare	23	1.600,00	1.600,00	980,52
1/010000-459000	Verbrauchsgüter	23	1.500,00	1.500,00	1.284,65
1/010000-500000	Beamte der Verwaltung	20	66.000,00	114.100,00	109.999,58
1/010000-510000	Vertragsbedienstete der Verwaltung	20	1.200.000,00	1.082.900,00	1.116.340,70
1/010000-511000	Vertragsbedienstete in handwerklicher Verwendung	20	76.700,00	63.200,00	66.724,28
1/010000-522000	Bezüge Angest. nicht ganzj. Besch.	20	4.000,00	1.600,00	1.633,34
1/010000-560000	Reisegebühren	20	2.600,00	3.000,00	2.419,71
1/010000-565000	Mehrleistungsvergütungen	20	17.100,00	12.000,00	15.673,44
1/010000-566000	Abfertigung, Dienstjubiläen	20	25.000,00		
1/010000-580000	DB Finanzamt	20	62.500,00	59.100,00	55.537,57
1/010000-580100	Kommunalsteuer für Lohnkostenersätze GmbH	20		2.000,00	
1/010000-581000	DGB Sozialversicherung	20	220.900,00	202.100,00	188.017,62
1/010000-582100	Mitarbeitervorsorgekasse	20	14.500,00	14.100,00	12.215,47

Einnahmen		VQ	Voranschlag 2015	Voranschlag 2014	Rechnung 2013
010			687.900,00	722.700,00	482.355,41
015					
015000	Pressest.,Amtsbl.u.Öffentlichk. Arbeit				
2/015000+828000	Werbeeinschaltungen in Gemeinde- publikationen	18	6.500,00	6.500,00	6.733,05
015			6.500,00	6.500,00	6.733,05
019					
019000	Repräsentationen				
019			0,00	0,00	0,00
01	Hauptverwaltung		694.400,00	729.200,00	489.088,46
02	Hauptverwaltung				
021					
021000	Statistisches Amt				
2/021000+817000	Ersatz für Statistische Erhebungen	13	100,00	100,00	
021			100,00	100,00	0,00
022					
022000	Standesamt				
022			0,00	0,00	0,00
024					
024000	Wahlangelegenheiten				

Ausgaben		VQ	Voranschlag 2015	Voranschlag 2014	Rechnung 2013
1/010000-616000	Instandhaltung Maschinen	24	15.000,00	15.000,00	14.266,20
1/010000-617000	Instandhaltung von Fahrzeugen	24	1.000,00	1.000,00	1.000,31
1/010000-618000	Instandhaltung der Büroeinrichtung	24	500,00	500,00	
1/010000-630000	Postdienste	24	28.000,00	28.000,00	29.047,56
1/010000-631000	Telekommunikationsdienste	24	17.000,00	19.000,00	15.991,55
1/010000-640000	Rechtskosten	24	80.000,00	80.000,00	82.199,03
1/010000-642000	Beratungskosten	24	500,00		
1/010000-670000	Versicherungen	24	20.000,00	25.000,00	26.337,98
1/010000-700000	Leasing	24	2.100,00		
1/010000-728000	Entgelte für sonstige Leistungen	24	200,00	200,00	22,21
1/010000-728100	Bezüge für GmbH-Tätigkeiten (Weiterverr. an GmbH)	24	100.000,00	100.000,00	54.302,12
1/010000-729000	Sonstige Ausgaben	24	3.000,00	3.000,00	3.027,92
010			2.009.100,00	1.880.300,00	1.854.581,36
015					
015000 Pressest.,Amtsbl.u.Öffentlichk. Arbeit					
1/015000-043000	Betriebsausstattung (Schaukästen)	41	1.000,00	1.000,00	990,00
1/015000-457000	Öffentlichkeitsarbeit	23	65.000,00	65.000,00	71.785,19
015			66.000,00	66.000,00	72.775,19
019					
019000 Repräsentationen					
1/019000-723000	Repräsentationsausgaben	24	15.000,00	15.000,00	15.090,35
019			15.000,00	15.000,00	15.090,35
01 Hauptverwaltung			2.090.100,00	1.961.300,00	1.942.446,90
02					
021 Hauptverwaltung					
021000 Statistisches Amt					
021			0,00	0,00	0,00
022					
022000 Standesamt					
1/022000-752000	Beitr.an Standesamtsverband	26	51.800,00	31.000,00	31.958,91
022			51.800,00	31.000,00	31.958,91
024					
024000 Wahlangelegenheiten					

Einnahmen		VQ	Voranschlag 2015	Voranschlag 2014	Rechnung 2013
2/024000+817000	Kostenbeiträge für Wahlen	13	4.000,00	4.000,00	6.894,23
024			4.000,00	4.000,00	6.894,23
025					
025000	Staatsbürgerschaftsevidenz				
025			0,00	0,00	0,00
029					
029000	Amtsgebäude				
2/029000+824000	Mieten u. Betriebskosten	14	50.000,00	49.000,00	50.222,29
029			50.000,00	49.000,00	50.222,29
02 Hauptverwaltung			54.100,00	53.100,00	57.116,52
03					
031					
031000	Raumordnung und Raumplanung				
031			0,00	0,00	0,00

Ausgaben		VQ	Voranschlag 2015	Voranschlag 2014	Rechnung 2013
1/024000-510000	Geldbezüge der Vertragsbediensteten der Verwaltung	20	10.000,00	10.000,00	18.687,20
1/024000-580000	DB Finanzamt	20	500,00	600,00	840,93
1/024000-581000	DGB Sozialversicherung	20	2.000,00	2.100,00	2.945,84
1/024000-728000	Kosten der Wahlen	24	7.000,00	7.000,00	9.769,57
024			19.500,00	19.700,00	32.243,54
025					
025000 Staatsbürgerschaftsevidenz					
1/025000-752000	Beitrag an Staatsbürgerschaftsverb.	26		13.000,00	14.931,50
025			0,00	13.000,00	14.931,50
029					
029000 Amtsgebäude					
1/029000-043000	Einrichtungen	41			6.247,89
1/029000-400001	Geringwertige Wirtschaftsgüter des Anlagevermögens	23	2.500,00	2.000,00	3.145,18
1/029000-454000	Reinigungsmittel u. -zubehör inkl. WC-Papier, Einweghandtücher,.	23	3.500,00	3.500,00	4.269,63
1/029000-459000	Verbrauchsgüter	23	1.000,00	1.000,00	679,25
1/029000-600000	Strom	24	18.000,00	19.000,00	18.557,62
1/029000-601000	Gas	24	20.000,00	18.000,00	15.396,82
1/029000-602000	Wasser	24	3.000,00	1.300,00	6.475,94
1/029000-613000	Instandhaltung Außenanlagen (Schloss + Schlosspark)	24	3.000,00	3.000,00	13.510,14
1/029000-614000	Instandhaltung d. Amtsgebäude	24	50.000,00	45.000,00	38.471,45
1/029000-614100	Reinigung Fremdfirma	24	53.000,00	50.000,00	50.285,34
1/029000-618000	Instandhaltung der Einrichtung	24	1.200,00	1.500,00	411,93
1/029000-670000	Versicherungen	24	13.000,00	13.000,00	12.655,16
1/029000-700000	Leasing	24	5.600,00	7.500,00	7.412,05
1/029000-711000	Geb. für die Ben. von Gemeinde- Einrichtungen u. -Anlag. gem. FAG	24	12.100,00	11.300,00	11.157,16
029			185.900,00	176.100,00	188.675,56
02 Hauptverwaltung			257.200,00	239.800,00	267.809,51
03 Bauverwaltung					
031					
031000 Raumordnung und Raumplanung					
1/031000-728000	Flächenwidmungs- u. Bebauungsplan	24	25.000,00	30.000,00	15.401,76
031			25.000,00	30.000,00	15.401,76

Einnahmen		VQ	Voranschlag 2015	Voranschlag 2014	Rechnung 2013
032					
032000	Vermessungswesen				
	032		0,00	0,00	0,00
	03 Bauverwaltung		0,00	0,00	0,00
06	Sonstige Maßnahmen				
060					
060000	Beiträge an Verbände, Vereine und Sonstige Organisationen				
	060		0,00	0,00	0,00
062					
062000	Ehrungen und Auszeichnungen				
	062		0,00	0,00	0,00
063					
063000	Städtekontakte und Partnerschaften				
	063		0,00	0,00	0,00
	06 Sonstige Maßnahmen		0,00	0,00	0,00
08	Pensionen				
080					
080000	Pensionen				
2/080000+868000	Pensionsbeiträge d. Beamten	16	7.000,00	13.000,00	12.843,76
	080		7.000,00	13.000,00	12.843,76
	08 Pensionen		7.000,00	13.000,00	12.843,76
09	Personalbetreuung				
090					
090000	Bezugsvorschüsse und Darlehen				
2/090000+256000	Bezugsvorschüsse und Darlehen	53	70.000,00	70.000,00	67.560,00
	090		70.000,00	70.000,00	67.560,00
091					
091000	Personalausbildung u. Fortbildung				

Ausgaben	VQ	Voranschlag 2015	Voranschlag 2014	Rechnung 2013
032				
032000 Vermessungswesen				
1/032000-728000 Entgelte für sonstige Leistungen (Vermessungsarbeiten)	24	10.000,00	25.000,00	2.427,58
032		10.000,00	25.000,00	2.427,58
03 Bauverwaltung		35.000,00	55.000,00	17.829,34
06				
060 Sonstige Maßnahmen				
060000 Beiträge an Verbände, Vereine und Sonstige Organisationen				
1/060000-726000 Beiträge an Verbände u.Vereine	24	46.100,00	29.000,00	31.586,18
060		46.100,00	29.000,00	31.586,18
062				
062000 Ehrungen und Auszeichnungen				
1/062000-728000 Ehrungen und Auszeichnungen	24	9.000,00	10.000,00	7.970,86
062		9.000,00	10.000,00	7.970,86
063				
063000 Städtekontakte und Partnerschaften				
1/063000-729000 Partnerschaften	24	35.000,00	10.000,00	34.611,32
063		35.000,00	10.000,00	34.611,32
06 Sonstige Maßnahmen		90.100,00	49.000,00	74.168,36
08				
080 Pensionen				
080000 Pensionen				
1/080000-752000 Beitrag an Gemeindepensionsverband	26	342.000,00	282.000,00	282.372,69
080		342.000,00	282.000,00	282.372,69
08 Pensionen		342.000,00	282.000,00	282.372,69
09				
090 Personalbetreuung				
090000 Bezugsvorschüsse und Darlehen				
1/090000-256000 Bezugsvorschüsse u.Darlehen	63	70.000,00	70.000,00	68.400,00
090		70.000,00	70.000,00	68.400,00
091				
091000 Personalausbildung u. Fortbildung				

**Voranschlag 2015
Ordentlicher Haushalt**

Einnahmen	VQ	Voranschlag 2015	Voranschlag 2014	Rechnung 2013
091		0,00	0,00	0,00
094				
094000	Gemeinschaftspflege			
094		0,00	0,00	0,00
09	Personalbetreuung	70.000,00	70.000,00	67.560,00
0	VERTRETUNGSKÖRPER UND ALLGEMEINE VERWALTUNG	825.500,00	865.300,00	626.608,74

**Voranschlag 2015
Ordentlicher Haushalt**

Ausgaben		VQ	Voranschlag 2015	Voranschlag 2014	Rechnung 2013
1/091000-728000	Schulung d. Bediensteten	24	15.000,00	25.000,00	32.824,40
	091		15.000,00	25.000,00	32.824,40
	094				
	094000				
	Gemeinschaftspflege				
1/094000-729000	Betriebsausfl., Gemeinschaftspfl. Bedienstete	24	10.000,00	10.000,00	10.246,48
	094		10.000,00	10.000,00	10.246,48
	09	Personalbetreuung	95.000,00	105.000,00	111.470,88
	0	VERTRETUNGSKÖRPER UND ALLGEMEINE VERWALTUNG	3.302.800,00	3.020.700,00	3.021.343,70

Einnahmen		VQ	Voranschlag 2015	Voranschlag 2014	Rechnung 2013
1 ÖFFENTLICHE ORDNUNG UND SICHERHEIT					
12	Sicherheitspolizei				
120					
120000	Allgemeine Angelegenheiten				
	120		0,00	0,00	0,00
129					
129000	Sonstige Einrichtungen und Maßnahmen				
	129		0,00	0,00	0,00
	12	Sicherheitspolizei	0,00	0,00	0,00
13	Sonderpolizei				
131					
131000	Bau- und Feuerpolizei				
2/131000+817000	Ers. Sachverständigen Honorare	13	500,00	500,00	687,04
	131		500,00	500,00	687,04
133					
133000	Veterinärpolizei				
2/133000+803000	Erlöse Hundemarken	18	200,00	200,00	149,76
	133		200,00	200,00	149,76
	13	Sonderpolizei	700,00	700,00	836,80
16	Feuerwehrwesen				
163					
163000	Freiwillige Feuerwehren				
	163		0,00	0,00	0,00
164					
164000	Förderung der Brandbekämpfung und Brandverhütung				

Ausgaben	VQ	Voranschlag 2015	Voranschlag 2014	Rechnung 2013
1 ÖFFENTLICHE ORDNUNG UND SICHERHEIT				
12	Sicherheitspolizei			
120				
120000	Allgemeine Angelegenheiten			
1/120000-521000	Geldbezüge der ganzjährig beschäftigten Arbeiter	20		240,00
1/120000-580000	DB Finanzamt	20	2.200,00	1.572,74
1/120000-581000	DGB Sozialversicherung	20	4.100,00	6.523,20
1/120000-582100	Mitarbeitervorsorgekasse	20	600,00	360,67
1/120000-617000	Fahrzeugkosten allgemein (Rep., Vers. und Treibstoff)	24	1.500,00	1.086,01
1/120000-728000	Entgelte für sonstige Leistungen	24	37.000,00	34.702,37
120		45.400,00	43.800,00	44.484,99
129				
129000	Sonstige Einrichtungen und Maßnahmen			
1/129000-729000	Ausgaben für Polizei	24	5.500,00	5.550,04
129		5.500,00	4.500,00	5.550,04
12	Sicherheitspolizei	50.900,00	48.300,00	50.035,03
13	Sonderpolizei			
131				
131000	Bau- und Feuerpolizei			
1/131000-642000	Sachverständigenhonorare	24	1.000,00	1.376,88
131		1.000,00	2.000,00	1.376,88
133				
133000	Veterinärpolizei			
1/133000-403000	Hundemarken	23	100,00	
133		100,00	100,00	0,00
13	Sonderpolizei	1.100,00	2.100,00	1.376,88
16	Feuerwehrwesen			
163				
163000	Freiwillige Feuerwehren			
1/163000-754000	Erhaltungsbeitrag an Freiw.Feuerw.	26	80.000,00	82.588,81
163		80.000,00	78.000,00	82.588,81
164				
164000	Förderung der Brandbekämpfung und Brandverhütung			

Einnahmen		VQ	Voranschlag 2015	Voranschlag 2014	Rechnung 2013
2/164000+829000	Sonstige Einnahmen	18			841,50
<hr/>					
	164		0,00	0,00	841,50
	16 Feuerwehrwesen		0,00	0,00	841,50
17	Katastrophendienst				
179					
179000	Sonstige Einrichtungen und Maßnahmen				
<hr/>					
	179		0,00	0,00	0,00
	17 Katastrophendienst		0,00	0,00	0,00
18	Landesverteidigung				
180					
180000	Zivilschutz				
<hr/>					
	180		0,00	0,00	0,00
	18 Landesverteidigung		0,00	0,00	0,00
	1 ÖFFENTLICHE ORDNUNG UND SICHERHEIT		700,00	700,00	1.678,30

Ausgaben		VQ	Voranschlag 2015	Voranschlag 2014	Rechnung 2013
1/164000-043000	Betriebsausstattung	41		5.000,00	51.934,04
1/164000-400000	Dienstbekleidung	23	200,00	200,00	199,12
1/164000-454000	Reinigungsmittel	23	500,00		
1/164000-511000	Geldbezüge der Vertragsbediensteten in handwerklicher Verwendung	20	20.200,00	18.900,00	18.327,08
1/164000-560000	Reisegebühren	20	100,00	100,00	29,82
1/164000-565000	Mehrleistungsvergütung	20	200,00	700,00	466,37
1/164000-580000	DB Finanzamt	20	1.000,00	900,00	835,09
1/164000-581000	DGB Sozialversicherung	20	4.000,00	3.900,00	3.671,99
1/164000-582100	Mitarbeitervorsorgekasse	20	300,00	300,00	198,76
1/164000-631000	Telekommunikationsdienste	24	700,00	400,00	390,46
1/164000-670000	Versicherungen	24	16.000,00	16.000,00	17.074,79
1/164000-700001	Leasing	24	4.500,00		
1/164000-700008	Miete - FF-Auto (Vösendorfer Kommunal GmbH)	24	52.000,00	52.000,00	51.984,00
1/164000-700009	Miete (Vösendorfer Kommunal GmbH)	24	58.000,00	52.700,00	52.676,05
1/164000-711000	Geb. für die Ben. von Gemeinde- Einrichtungen u. -Anlag. gem. FAG	24	5.300,00		
1/164000-729000	Sonstige Ausgaben	24	8.000,00	8.000,00	29.065,71
	164		171.000,00	159.100,00	226.853,28
	16 Feuerwehrwesen		251.000,00	237.100,00	309.442,09
17	Katastrophendienst				
179					
179000	Sonstige Einrichtungen und Maßnahmen				
1/179000-768000	Katastrophenhilfsdienst	27	4.000,00	100,00	3.884,84
	179		4.000,00	100,00	3.884,84
	17 Katastrophendienst		4.000,00	100,00	3.884,84
18	Landesverteidigung				
180					
180000	Zivilschutz				
1/180000-043000	Betriebsausstattung (Sirene,)	41			16.543,76
1/180000-618000	Instandhaltung Sirene	24	500,00	1.500,00	139,68
1/180000-728000	Entgelte für sonstige Leistungen (Musterung, Wehr-u.Zivildienstent.)	24	2.400,00	2.200,00	1.976,16
1/180000-757000	Subventionen Zivilschutz	27	1.200,00	1.200,00	1.074,69
	180		4.100,00	4.900,00	19.734,29
	18 Landesverteidigung		4.100,00	4.900,00	19.734,29
	1 ÖFFENTLICHE ORDNUNG UND SICHERHEIT		311.100,00	292.500,00	384.473,13

Ausgaben	VQ	Voranschlag 2015	Voranschlag 2014	Rechnung 2013	
2 UNTERRICHT, ERZIEHUNG SPORT UND WISSENSCHAFT					
21	Allgemeinbildender Unterricht				
211					
211000	Volksschule				
1/211000-020000	Maschinen und maschinelle Anlagen (Geräte,)	41	1.500,00	1.500,00	
1/211000-043000	Betriebsausstattung (Schulmöbel, EDV, div. Einrichtung)	41	28.500,00	21.000,00	29.049,17
1/211000-346000	Tilgungen von Darlehen (Schul- und KG-Fonds)	65	18.600,00	21.600,00	21.493,71
1/211000-400000	Dienstkleidung	23	1.000,00	1.000,00	168,24
1/211000-400001	Geringwertige Wirtschaftsgüter des Anlagevermögens	23	3.000,00	3.000,00	5.287,69
1/211000-454000	Reinigungsmittel u. -zubehör inkl. WC-Papier, Einweghandtücher,.	23	8.000,00	8.000,00	7.533,93
1/211000-456000	Büromaterial	23	4.000,00	6.500,00	5.105,11
1/211000-459000	Unterrichtsmaterialien	23	28.000,00	25.000,00	26.035,71
1/211000-459100	Verbrauchsgüter, diverses	23	1.000,00	500,00	628,94
1/211000-511000	Vertragsbedienstete in handwerklicher Verwendung	20	100.800,00	101.000,00	124.756,97
1/211000-560000	Reisegebühren	20	400,00	600,00	501,48
1/211000-565000	Mehrleistungsvergütungen	20	5.500,00	1.000,00	3.015,39
1/211000-566000	Dienstjubiläen und Abfertigungen	20		28.300,00	8.417,60
1/211000-580000	DB Finanzamt	20	4.800,00	4.500,00	3.376,31
1/211000-581000	DGB Sozialversicherung	20	21.400,00	20.600,00	23.747,88
1/211000-582100	Mitarbeitervorsorgekasse	20	900,00	900,00	507,03
1/211000-600000	Strom	24	14.000,00	13.500,00	12.474,35
1/211000-601000	Gas	24	27.000,00	27.000,00	22.446,52
1/211000-602000	Wasser	24	100,00	100,00	26,14
1/211000-614100	Reinigung Fremdfirma	24	4.000,00	10.000,00	18.603,11
1/211000-616000	Instandhaltung EDV und lfd. Kosten Kopierer	24	21.000,00	20.000,00	19.492,45
1/211000-618000	Instandhaltung der Schuleinr., Geräte,	24	2.000,00	2.000,00	2.289,02
1/211000-631000	Telefon- und Internetgebühren	24	2.500,00	2.500,00	2.191,45
1/211000-670000	Versicherungen	24	13.000,00	10.000,00	12.381,39
1/211000-700009	Miete (Vösendorfer Kommunal GmbH)	24	253.000,00	230.000,00	188.400,35
1/211000-711000	Geb. für die Ben. von Gemeinde- Einrichtungen u. -Anlag. gem. FAG	24	20.800,00	16.000,00	15.885,55
1/211000-720000	Schulumlagen	24	8.600,00	6.000,00	5.776,08
1/211000-725000	Schulbibliothek	24	500,00	500,00	766,20
1/211000-728000	Entgelte f.sonst.Leist.(Native Sp., Ausflüge, Schwimmen, Eislaufen)	24	45.000,00	45.000,00	42.176,86
1/211000-728001	interne Weiterverrechnung (EDV- u. Lohnkosten)	24	43.800,00	39.800,00	
1/211000-729000	Sonstige Ausgaben	24	5.000,00	5.000,00	4.236,45
211			687.700,00	672.400,00	606.771,08

212

Einnahmen		VQ	Voranschlag 2015	Voranschlag 2014	Rechnung 2013
212000	Hauptschulen				
	212		0,00	0,00	0,00
213					
213000	Sonderschulen				
	213		0,00	0,00	0,00
214					
214000	Polytechnische Schulen				
	214		0,00	0,00	0,00
	21 21	Allgemeinbildender Unterricht	66.200,00	80.500,00	96.066,93
22	Berufsbildender Unterricht				
220					
220000	Berufsbildende Pflichtschulen				
	220		0,00	0,00	0,00
	22 22	Berufsbildender Unterricht	0,00	0,00	0,00
23	Förderung des Unterrichtes				
232					
232000	Schülerbetreuung				
	232		0,00	0,00	0,00
239					
239000	Sonstige Einrichtungen und Maßnahmen				
	239		0,00	0,00	0,00
	23 23	Förderung des Unterrichtes	0,00	0,00	0,00
24	Vorschulische Erziehung				
240	Landeskindergarten				
240100	Kindergarten I - Schlosspark (ab 2012)				
2/240100+804000	Einnahmen Mittagessen	18	43.000,00	47.500,00	40.990,49
2/240100+810000	Elternbeiträge (Materialbeitrag + Nachmittagsbetreuung)	13	50.000,00	50.000,00	50.764,45

Ausgaben		VQ	Voranschlag 2015	Voranschlag 2014	Rechnung 2013
212000	Hauptschulen				
1/212000-720000	Schulerhaltungsbeiträge	24	330.500,00	330.000,00	332.619,13
	212		330.500,00	330.000,00	332.619,13
213					
213000	Sonderschulen				
1/213000-720000	Schulerhaltungsbeiträge	24	33.500,00	30.000,00	28.763,68
	213		33.500,00	30.000,00	28.763,68
214					
214000	Polytechnische Schulen				
1/214000-720000	Schulerhaltungsbeiträge	24	42.800,00	30.000,00	40.822,44
	214		42.800,00	30.000,00	40.822,44
	21 Allgemeinbildender Unterricht		1.094.500,00	1.062.400,00	1.008.976,33
22	Berufsbildender Unterricht				
220					
220000	Berufsbildende Pflichtschulen				
1/220000-729000	Berufsschulerhaltungsbeitrag	24	205.700,00	183.000,00	216.398,26
	220		205.700,00	183.000,00	216.398,26
	22 Berufsbildender Unterricht		205.700,00	183.000,00	216.398,26
23	Förderung des Unterrichtes				
232					
232000	Schülerbetreuung				
1/232000-729000	Sonstige Ausgaben (Schikurse,Schullandw.)	24	3.500,00	3.500,00	1.950,00
	232		3.500,00	3.500,00	1.950,00
239					
239000	Sonstige Einrichtungen und Maßnahmen				
1/239000-768000	Schülerbeihilfen	27	2.500,00	2.500,00	1.650,00
	239		2.500,00	2.500,00	1.650,00
	23 Förderung des Unterrichtes		6.000,00	6.000,00	3.600,00
24	Vorschulische Erziehung				
240	Landeskindergarten				
240100	Kindergarten I - Schlosspark (ab 2012)				
1/240100-043000	Betriebsausstattung	41	3.000,00	4.000,00	1.166,67
1/240100-400000	Dienstkleidung	23	1.000,00	1.000,00	981,53

Einnahmen		VQ	Voranschlag 2015	Voranschlag 2014	Rechnung 2013
2/240100+817000	Ersätze Entlohnung Helferinnen	13	32.000,00	32.000,00	31.642,90
2/240100+817100	Kostenersatz Land NÖ	13	5.000,00	5.000,00	5.633,83
2/240100+817200	Einspeisung SonnenStrom	13	100,00	100,00	77,50
2/240100+861000	Zinsenzuschuss Land NÖ	15	19.900,00	21.500,00	23.002,31

240100 Kindergarten I - Schlosspark (ab 2012) **150.000,00** **156.100,00** **152.111,48**

240101 Kindergarten I - Zweigstelle Badg. (ab 2012)					
2/240101+804000	Einnahmen Mittagessen	18	5.000,00	7.000,00	5.945,56
2/240101+810000	Elternbeiträge (Materialbeitrag + Nachmittagsbetreuung)	13	8.000,00	10.000,00	7.782,31
2/240101+817000	Ersätze Entlohnung Helferinnen	13	6.500,00	7.000,00	6.328,62
2/240101+817100	Kostenersatz Land NÖ	13	4.500,00	7.000,00	12.669,56

**Voranschlag 2015
Ordentlicher Haushalt**

Marktgemeinde Vösendorf

DVR-Nr: 0060054

Ausgaben		VQ	Voranschlag 2015	Voranschlag 2014	Rechnung 2013
1/240100-400001	Geringwertige Wirtschaftsgüter des Anlagevermögens	23	2.500,00	3.000,00	2.216,04
1/240100-430000	Verpflegung (Speisen + Getränke)	23	55.000,00	52.000,00	52.106,28
1/240100-454000	Reinigungsmittel u. -zubehör inkl. WC-Papier, Einweghandtücher,.	23	6.000,00	5.000,00	5.706,01
1/240100-456000	Büromaterial	23	300,00	300,00	
1/240100-459000	Bastel- und Spielmaterialien	23	18.000,00	17.000,00	14.468,61
1/240100-459100	Verbrauchsgüter, diverses	23	1.000,00	300,00	295,02
1/240100-511000	Vertragsbedienstete in handwerklicher Verwendung	20	200.000,00	206.300,00	200.796,81
1/240100-522000	Geldbezüge der nicht ganzjährig beschäftigten Angestellten	20		2.600,00	4.272,49
1/240100-523000	Geldbezüge der nicht ganzjährig beschäftigten Arbeiter	20	7.400,00	7.000,00	5.188,07
1/240100-560000	Reisegebühren	20	100,00	300,00	29,40
1/240100-580000	DB Finanzamt	20	9.100,00	9.900,00	9.397,36
1/240100-581000	DBG Sozialversicherung	20	38.200,00	42.200,00	42.018,37
1/240100-582100	Mitarbeitervorsorgekasse	20	2.300,00	2.200,00	1.947,54
1/240100-600000	Strom	24	5.000,00	6.000,00	3.914,25
1/240100-601000	Fernwärme	24	9.000,00	9.000,00	6.843,62
1/240100-602000	Wasser	24	1.500,00	1.000,00	1.915,77
1/240100-614100	Reinigung Fremdfirma	24	35.000,00	36.000,00	37.927,00
1/240100-618000	Instandhaltung der Einrichtung	24	1.000,00	1.500,00	221,30
1/240100-631000	Telekommunikationsdienste	24	1.600,00	1.600,00	1.400,64
1/240100-670000	Versicherungen	24	2.800,00	2.800,00	3.132,75
1/240100-700008	Miete - Einrichtung (Vösendorfer Kommunal GmbH)	24	32.500,00	32.000,00	32.000,00
1/240100-700009	Miete (Vösendorfer Kommunal GmbH)	24	212.700,00	193.200,00	193.180,68
1/240100-711000	Geb. für die Ben. von Gemeinde- Einrichtungen u. -Anlag. gem. FAG	24	5.700,00	3.000,00	2.567,76
1/240100-728001	interne Weiterverrechnung (EDV- u. Lohnkosten)	24	62.500,00	56.800,00	46.000,00
1/240100-728100	Entgelte für sonstige Leistungen	24	13.000,00	8.000,00	17.944,33
1/240100-729000	Sonstige Ausgaben	24	1.000,00	1.000,00	70,00
240100 Kindergarten I - Schlosspark (ab 2012)			727.200,00	705.000,00	687.708,30
240101	Kindergarten I - Zweigstelle Badg. (ab 2012)				
1/240101-043000	Betriebsausstattung	41	1.500,00	2.100,00	1.166,67
1/240101-400000	Dienstkleidung	23	400,00	400,00	278,34
1/240101-400001	Geringwertige Wirtschaftsgüter des Anlagevermögens	23	600,00	600,00	368,47
1/240101-430000	Verpflegung (Speisen + Getränke)	23	9.500,00	9.500,00	10.158,89
1/240101-454000	Reinigungsmittel u. -zubehör inkl. WC-Papier, Einweghandtücher,.	23	3.000,00	2.000,00	3.158,50
1/240101-456000	Büromaterial	23	100,00	100,00	
1/240101-459000	Bastel- und Spielmaterialien	23	3.600,00	4.000,00	3.630,16
1/240101-459100	Verbrauchsgüter, diverses	23	300,00	100,00	51,60
1/240101-511000	Vertragsbedienstete in handwerklicher Verwendung	20	99.800,00	70.400,00	69.247,72
1/240101-523000	Geldbezüge der nicht ganzjährig beschäftigten Arbeiter	20	900,00		
1/240101-580000	DB Finanzamt	20	4.600,00	3.200,00	3.099,95

Einnahmen		VQ	Voranschlag 2015	Voranschlag 2014	Rechnung 2013
240101 Kindergarten I - Zweigstelle Badg. (ab 2012)			24.000,00	31.000,00	32.726,05
240200	Kindergarten II - Mühlgasse (ab 2012)				
2/240200+804000	Einnahmen Mittagessen	18	44.000,00	50.000,00	45.767,79
2/240200+810000	Elternbeiträge (Materialbeitrag + Nachmittagsbetreuung)	13	54.000,00	60.000,00	63.641,84
2/240200+817000	Ersätze Entlohnung Helferinnen	13	38.000,00	38.000,00	37.971,48
2/240200+817100	Kostensersatz Land NÖ	13	9.500,00	8.000,00	20.413,61
2/240200+861000	Zinsenzuschuss Land NÖ	15	15.000,00	18.400,00	18.842,25

Ausgaben		VQ	Voranschlag 2015	Voranschlag 2014	Rechnung 2013
1/240101-581000	DGB Sozialversicherung	20	20.100,00	13.800,00	13.488,17
1/240101-582100	Mitarbeitervorsorgekasse	20	1.100,00	1.100,00	1.011,24
1/240101-600000	Strom	24	1.000,00	1.000,00	1.000,00
1/240101-601000	Gas	24	1.600,00	2.000,00	1.432,30
1/240101-602000	Wasser	24	100,00	100,00	11,90
1/240101-614100	Reinigung Fremdfirma	24	5.000,00	8.000,00	7.279,42
1/240101-618000	Instandhaltung der Einrichtung	24	500,00	500,00	427,77
1/240101-631000	Telekommunikationsdienste	24	1.800,00	1.800,00	1.692,35
1/240101-670000	Versicherungen	24	800,00	800,00	592,65
1/240101-700008	Miete - Einrichtung (Vösendorfer Kommunal GmbH)	24	12.000,00	11.100,00	11.040,00
1/240101-700009	Miete (Vösendorfer Kommunal GmbH)	24	26.500,00	24.000,00	24.000,00
1/240101-711000	Geb. für die Ben. von Gemeinde- Einrichtungen u. -Anlag. gem. FAG	24	4.300,00	4.300,00	3.835,56
1/240101-728001	interne Weiterverrechnung (EDV- u. Lohnkosten)	24	6.300,00	5.700,00	10.000,00
1/240101-728100	Entgelte für sonstige Leistungen	24	1.500,00	1.500,00	2.884,00
1/240101-729000	Sonstige Ausgaben	24	300,00	500,00	
240101 Kindergarten I - Zweigstelle Badg. (ab 2012)			207.200,00	168.600,00	169.855,66
240200	Kindergarten II - Mühlgasse (ab 2012)				
1/240200-043000	Betriebsausstattung	41	5.000,00	9.500,00	7.196,48
1/240200-400000	Dienstkleidung	23	1.200,00	1.000,00	1.049,04
1/240200-400001	Geringwertige Wirtschaftsgüter des Anlagevermögens	23	3.500,00	3.600,00	2.956,12
1/240200-430000	Verpflegung (Speisen + Getränke)	23	60.000,00	67.000,00	65.442,40
1/240200-454000	Reinigungsmittel u. -zubehör inkl. WC-Papier, Einweghandtücher, .	23	5.000,00	6.000,00	9.049,77
1/240200-456000	Büromaterial	23	300,00	300,00	
1/240200-459000	Bastel- und Spielmaterialien	23	21.600,00	19.000,00	16.502,55
1/240200-459100	Verbrauchsgüter, diverses	23	1.200,00	300,00	331,25
1/240200-510000	Vertragsbedienstete der Verwaltung	20	50.500,00	49.200,00	47.228,10
1/240200-510100	Sonderentgelte Kindergärnterinnen Land NÖ	20		24.000,00	24.000,00
1/240200-511000	Vertragsbedienstete in handwerklicher Verwendung	20	257.000,00	257.200,00	255.508,85
1/240200-523000	Geldbezüge der nicht ganzjährig beschäftigten Arbeiter	20	1.700,00	1.000,00	
1/240200-560000	Reisegebühren	20	300,00	200,00	51,72
1/240200-565000	Mehrleistungsvergütung	20	300,00	300,00	
1/240200-566000	Dienstjubiläen u. Abfertigungen	20	47.400,00	33.100,00	
1/240200-580000	DB Finanzamt	20	12.800,00	13.700,00	12.390,69
1/240200-580100	Kommunalsteuer für Lohnkostenersätze GmbH	20		700,00	
1/240200-581000	DGB Sozialversicherung	20	60.300,00	62.500,00	56.055,48
1/240200-582100	Mitarbeitervorsorgekasse	20	2.100,00	2.400,00	1.905,16
1/240200-600000	Strom	24	5.500,00	5.200,00	4.711,60
1/240200-601000	Gas	24	10.000,00	10.000,00	9.264,83
1/240200-602000	Wasser	24	100,00	100,00	23,76

Einnahmen		VQ	Voranschlag 2015	Voranschlag 2014	Rechnung 2013	
	240200	Kindergarten II - Mühlgasse (ab 2012)	160.500,00	174.400,00	186.636,97	
240900		Kleinkinder-Betreuungseinrichtung Krabbelstube (ab 2012)				
	240900	Kleinkinder-Betreuungseinrichtung Krabbelstube (ab 2012)	0,00	0,00	0,00	
	240	Landeskindergarten	334.500,00	361.500,00	371.474,50	
249		Sonstige Einrichtungen und Maßnahmen				
249000		Sonstige Einrichtungen und Maßnahmen				
	249	Vorschulische Erziehung	0,00	0,00	0,00	
	24	Vorschulische Erziehung	334.500,00	361.500,00	371.474,50	
25		Außerschulische Jugendberziehung				
250		Schülerhorte				
250000		Schülerhorte				
2/250000+804000		Einnahmen Mittagessen	18	105.000,00	102.000,00	96.617,12
2/250000+810000		Elternbeiträge	13	150.000,00	160.000,00	143.238,55
2/250000+817100		Kostenersatz Land NÖ	13	50.000,00	52.000,00	45.441,00
2/250000+817110		Kostenersatz Land NÖ (Stützkräfte)	13	4.000,00		
2/250000+861000		Zinsenzuschuss Land NÖ	15	7.000,00	9.100,00	10.959,27

Ausgaben		VQ	Voranschlag 2015	Voranschlag 2014	Rechnung 2013
1/240200-614100	Reinigung Fremdfirma	24	32.000,00	40.000,00	56.749,95
1/240200-618000	Instandhaltung Einrichtung	24	2.500,00	2.500,00	1.558,45
1/240200-631000	Telekommunikationsdienste	24	1.300,00	1.300,00	1.200,12
1/240200-670000	Versicherungen	24	4.100,00	5.000,00	3.623,53
1/240200-700000	Bestandentgelt ASFINAG	24	2.000,00	2.000,00	1.860,86
1/240200-700009	Miete (Vösendorfer Kommunal GmbH)	24	61.600,00	56.200,00	56.017,32
1/240200-711000	Geb. für die Ben. von Gemeinde- Einrichtungen u. -Anlag. gem. FAG	24	14.500,00	11.500,00	10.321,92
1/240200-728001	interne Weiterverrechnung (EDV- u. Lohnkosten)	24	62.500,00	56.800,00	37.000,00
1/240200-728100	Entgelte für sonstige Leistungen	24	15.000,00	15.000,00	20.415,08
1/240200-729000	Sonstige Ausgaben	24	1.000,00	1.000,00	157,54
240200 Kindergarten II - Mühlgasse (ab 2012)			742.300,00	757.600,00	702.572,57
240900 Kleinkinder-Betreuungseinrichtung Krabbelstube (ab 2012)					
1/240900-043000	Betriebsausstattung/Anschaffungen	41	1.000,00	1.000,00	
1/240900-600000	Strom	24	700,00	700,00	700,00
1/240900-601000	Gas	24	1.000,00	1.000,00	1.000,00
1/240900-618000	Instandhaltung der Einrichtung	24	1.000,00	1.000,00	60,04
1/240900-670000	Versicherungen	24	1.000,00	1.000,00	1.000,00
1/240900-700009	Miete (Vösendorfer Kommunal GmbH)	24	15.200,00	13.500,00	13.447,44
1/240900-711000	Geb. für die Ben. von Gemeinde- Einrichtungen u. -Anlag. gem. FAG	24	400,00	400,00	400,00
1/240900-759000	Zuschüsse an Betreiber	27	60.000,00	60.000,00	64.444,67
240900 Kleinkinder-Betreuungseinrichtung Krabbelstube (ab 2012)			80.300,00	78.600,00	81.052,15
240 Landeskindergarten			1.757.000,00	1.709.800,00	1.641.188,68
249 Sonstige Einrichtungen und Maßnahmen					
1/249000-728000	Entgelte für sonstige Leistungen (EKIZ)	24	23.900,00	21.600,00	27.691,97
249			23.900,00	21.600,00	27.691,97
24 Vorschulische Erziehung			1.780.900,00	1.731.400,00	1.668.880,65
25 Außerschulische Jugendberziehung					
250 Schülerhorte					
1/250000-043000	Einrichtung	41	6.000,00	3.000,00	3.205,66
1/250000-400000	Dienstbekleidung	23	2.000,00	2.000,00	1.698,02
1/250000-400001	Geringwertige Wirtschaftsgüter des Anlagevermögens	23	2.500,00	2.500,00	3.085,42
1/250000-430000	Verpflegung (Speisen + Getränke)	23	120.000,00	110.000,00	109.606,99
1/250000-454000	Reinigungsmittel u. -zubehör inkl. WC-Papier, Einweghandtücher,.	23	10.000,00	7.000,00	8.304,90
1/250000-456000	Büromaterial	23	500,00	300,00	

Einnahmen		VQ	Voranschlag 2015	Voranschlag 2014	Rechnung 2013
250			316.000,00	323.100,00	296.255,94
259					
259000	Jugendförderungen				
2/259000+829000	Sonstige Einn. - ohne Ferienspiel (Kurse, Jugendsportw.)	18	500,00	500,00	

Ausgaben		VQ	Voranschlag 2015	Voranschlag 2014	Rechnung 2013
1/250000-459000	Beschäftigungsmaterial	23	18.000,00	22.000,00	12.343,53
1/250000-459100	Verbrauchsgüter, diverses	23	1.000,00	300,00	475,03
1/250000-510000	Vertragsbedienstete der Verwaltung	20	422.700,00	386.700,00	407.766,41
1/250000-511000	Vertragsbedienstete in handwerklicher Verwendung	20	262.700,00	221.200,00	203.834,30
1/250000-522000	Bezüge Angest. nicht ganzj. Besch.	20	9.200,00	10.900,00	10.718,81
1/250000-560000	Reisegebühren	20	1.200,00	1.200,00	1.290,65
1/250000-565000	Mehrleistungsvergütung	20	400,00		302,22
1/250000-566000	Dienstjubiläum u. Abfertigung	20			49.256,44
1/250000-580000	DB Finanzamt	20	30.000,00	25.900,00	26.455,73
1/250000-580100	Kommunalsteuer für Lohnkostenersätze GmbH	20		200,00	
1/250000-581000	DGB Sozialversicherung	20	138.800,00	122.200,00	122.045,81
1/250000-582100	Mitarbeitervorsorgekasse	20	5.900,00	4.100,00	3.557,56
1/250000-600000	Strom	24	11.000,00	10.500,00	10.395,28
1/250000-601000	Gas	24	20.000,00	23.000,00	18.705,41
1/250000-602000	Wasser	24	1.200,00	1.200,00	2.130,27
1/250000-614000	Instandhaltung Gebäude+Außenanlage	24	18.000,00	8.000,00	18.042,91
1/250000-614100	Reinigung Fremdfirma	24	3.000,00	3.000,00	3.235,13
1/250000-619000	Instandhaltung Einrichtung	24	2.500,00	2.500,00	1.615,06
1/250000-631000	Telekommunikationsdienste	24	1.700,00	1.700,00	1.456,36
1/250000-670000	Versicherungen	24	4.700,00	4.500,00	3.857,04
1/250000-700000	Miete bzw. Baurechtzins	24	105.000,00	114.000,00	103.525,32
1/250000-711000	Geb. für die Ben. von Gemeinde- Einrichtungen u. -Anlag. gem. FAG	24	9.700,00	12.100,00	12.276,44
1/250000-728001	interne Weiterverrechnung (EDV- u. Lohnkosten)	24	125.100,00	113.600,00	46.000,00
1/250000-728100	Entgelte für sonstige Leistungen	24	2.500,00	1.000,00	2.611,82
1/250000-729000	Sonstige Ausgaben	24	1.500,00	3.000,00	4.005,00
250			1.336.800,00	1.217.600,00	1.191.803,52
259					
259000 Jugendförderungen					
1/259000-459000	Sonstige Verbrauchsgüter	23	300,00	500,00	22,00
1/259000-510000	Vertragsbedienstete der Verwaltung	20	4.700,00	6.400,00	6.900,00
1/259000-511000	Geldbezüge der Vertragsbediensteten in handwerklicher Verwendung	20	1.300,00	1.500,00	885,00
1/259000-580000	DB Finanzamt	20	300,00	500,00	350,32
1/259000-581000	DGB Sozialversicherung	20	1.300,00	1.800,00	1.642,84
1/259000-582100	Mitarbeitervorsorgekasse	20	100,00	100,00	12,06
1/259000-670000	Versicherungen	24	2.600,00	3.200,00	3.198,13
1/259000-711000	Geb. für die Ben. von Gemeinde- Einrichtungen u. -Anlag. gem. FAG	24	1.300,00	1.300,00	1.194,88
1/259000-728000	Entgelte für sonstige Leistungen	24	1.000,00	1.000,00	82,70
1/259000-757000	Subventionen zur Jugendförderung (ohne Ferienspiel)	27	85.000,00	85.000,00	89.988,20

Einnahmen		VQ	Voranschlag 2015	Voranschlag 2014	Rechnung 2013
259			500,00	500,00	0,00
25	Außerschulische Jugenderziehung		316.500,00	323.600,00	296.255,94
26	Sport und außerschul. Leibeserziehung				
262					
262000	Sportzentrum				
2/262000+824000	Erlöse Vermietung Kantine	14	4.300,00	4.300,00	3.665,65
2/262000+824100	Erlöse Platzvermietung (inkl. Pers.Kostenersätze)	14	12.000,00	13.200,00	8.233,21
2/262000+829000	Stromkostenersatz	18	100,00	300,00	
2/262000+860000	Beihilfe AMS	15	6.000,00	6.000,00	
262			22.400,00	23.800,00	11.898,86

Ausgaben		VQ	Voranschlag 2015	Voranschlag 2014	Rechnung 2013
1/259000-757100	Anschaffungen Jugendtreff (inkl. Instandh. Container)	27	2.000,00	1.000,00	
259			99.900,00	102.300,00	104.276,13
25	Außerschulische Jugenderziehung		1.436.700,00	1.319.900,00	1.296.079,65
26	Sport und außerschul. Leibeserziehung				
262					
262000	Sportzentrum				
1/262000-043000	Betriebsausstattung, Einrichtung u. Werkzeug	41	1.000,00	9.500,00	4.206,69
1/262000-400000	Dienstbekleidung	23	600,00	1.000,00	561,48
1/262000-400001	Geringwertige Wirtschaftsgüter des Anlagevermögens	23	2.000,00	2.000,00	3.938,04
1/262000-452000	Treibstoff	23	2.000,00	2.000,00	2.298,23
1/262000-454000	Reinigungsmittel u. -zubehör inkl. WC-Papier, Einweghandtücher,.	23	2.000,00	2.000,00	2.643,61
1/262000-459000	Verbrauchsmaterial	23	3.000,00	3.000,00	1.656,73
1/262000-511000	Vertragsbedienstete in handwerklicher Verwendung	20	52.500,00	66.900,00	52.569,03
1/262000-523000	Bezüge Arb. nicht ganzj. Besch.	20	4.300,00	4.300,00	3.538,50
1/262000-560000	Reisegebühren	20	100,00	100,00	29,40
1/262000-565000	Mehrleistungsvergütungen	20	500,00	2.300,00	2.645,88
1/262000-580000	DB Finanzamt	20	2.000,00	3.100,00	2.619,92
1/262000-581000	DGB Sozialversicherung	20	12.200,00	13.200,00	11.056,92
1/262000-582100	Mitarbeitervorsorgekasse	20	800,00	900,00	684,29
1/262000-600000	Strom	24	22.000,00	20.000,00	22.000,70
1/262000-601000	Gas	24	22.000,00	20.000,00	19.960,34
1/262000-602000	Wasser	24	17.000,00	17.000,00	18.331,75
1/262000-614100	Reinigung Fremdfirma	24	12.000,00	9.500,00	9.868,26
1/262000-616000	Instandhaltung Maschinen	24	15.000,00	5.000,00	6.925,19
1/262000-619000	Instandhaltung d. Flutlichtanlage	24	1.000,00	1.000,00	
1/262000-631000	Telekommunikationsdienste	24	1.900,00	1.800,00	1.685,01
1/262000-670000	Versicherungen	24	4.100,00	4.000,00	3.924,02
1/262000-700000	Leasing Flutlichtanlage	24		10.300,00	10.267,36
1/262000-700001	Leasing	24	6.600,00	20.800,00	8.729,84
1/262000-700008	Miete-Einr.(Skaterb., Rasent.) (Vösendorfer Kommunal GmbH)	24	3.300,00	3.300,00	3.168,00
1/262000-700009	Miete (Vösendorfer Kommunal GmbH)	24	80.400,00	73.700,00	72.977,76
1/262000-711000	Geb. für die Ben. von Gemeinde- Einrichtungen u. -Anlag. gem. FAG	24	17.100,00	15.500,00	14.938,92
1/262000-729000	Sonstige Ausgaben	24	2.900,00	2.300,00	2.765,27
262			288.300,00	314.500,00	283.991,14

Einnahmen		VQ	Voranschlag 2015	Voranschlag 2014	Rechnung 2013
264					
264000	Eislaufplätze und -Hallen				
2/264000+829000	Sonstige Einnahmen	18			3.000,00
	264		0,00	0,00	3.000,00
265					
265000	Tennisplätze				
2/265000+810100	Miete u. Flutlicht, Strom	13	11.700,00	11.700,00	11.700,00
	265		11.700,00	11.700,00	11.700,00
269					
269000	Sonstige Einrichtungen und Maßnahmen				
2/269000+824100	Erlöse Platzvermietung	14	900,00	700,00	832,14
	269		900,00	700,00	832,14
	26 Sport und außerschul. Leibeserziehung		35.000,00	36.200,00	27.431,00
27	Erwachsenenbildung				
273					
273000	Volksbücherei				
	273		0,00	0,00	0,00
	27 Erwachsenenbildung		0,00	0,00	0,00
28	Forschung und Wissenschaft				
282					
282000	Studienbeihilfen				
	282		0,00	0,00	0,00
	28 Forschung und Wissenschaft		0,00	0,00	0,00
	2 UNTERRICHT, ERZIEHUNG SPORT UND WISSENSCHAFT		752.200,00	801.800,00	791.228,37

Ausgaben	VQ	Voranschlag 2015	Voranschlag 2014	Rechnung 2013	
264					
264000	Eislaufplätze und -Hallen				
	264	0,00	0,00	0,00	
265					
265000	Tennisplätze				
	265	0,00	0,00	0,00	
269					
269000	Sonstige Einrichtungen und Maßnahmen				
1/269000-670000	Versicherungen	24	700,00	700,00	571,94
1/269000-729000	sonstige Ausgaben	24	10.000,00	10.000,00	9.648,42
1/269000-757000	Subvention Sportvereine	27	88.000,00	83.000,00	93.051,45
	269		98.700,00	93.700,00	103.271,81
	26 Sport und außerschul. Leibeserziehung		387.000,00	408.200,00	387.262,95
27	Erwachsenenbildung				
273					
273000	Volksbücherei				
1/273000-757000	Subvention Gemeinde und sonstiges	27	4.500,00	4.500,00	4.104,33
	273		4.500,00	4.500,00	4.104,33
	27 Erwachsenenbildung		4.500,00	4.500,00	4.104,33
28	Forschung und Wissenschaft				
282					
282000	Studienbeihilfen				
1/282000-768000	Studienbeihilfen für Studenten	27	14.000,00	14.000,00	15.377,50
	282		14.000,00	14.000,00	15.377,50
	28 Forschung und Wissenschaft		14.000,00	14.000,00	15.377,50
	2 UNTERRICHT, ERZIEHUNG SPORT UND WISSENSCHAFT		4.929.300,00	4.729.400,00	4.600.679,67

Ausgaben	VQ	Voranschlag 2015	Voranschlag 2014	Rechnung 2013	
3 KUNST, KULTUR UND KULTUS					
32	Musik und darstellende Kunst				
321					
321000	Einrichtungen der Musikpflege				
1/321000-042000	Einrichtungen u. EDV	41	2.000,00	2.500,00	978,10
1/321000-043000	Musikinstrumente	41	5.800,00	5.000,00	15.186,24
1/321000-043100	Ankauf Instrumente Bläserklasse	41			
1/321000-400001	Geringwertige Wirtschaftsgüter des Anlagevermögens	23	700,00	500,00	557,62
1/321000-454000	Reinigungsmittel u. -zubehör inkl. WC-Papier, Einweghandtücher,.	23	1.000,00	1.000,00	808,58
1/321000-456000	Büromaterial	23	600,00	800,00	306,79
1/321000-457000	Notenmaterial	23	2.000,00	2.300,00	1.261,55
1/321000-459000	Verbrauchsgüter	23	5.000,00	6.500,00	4.286,10
1/321000-510000	Bezüge Musiklehrer	20	416.700,00	447.200,00	402.652,57
1/321000-511000	Geldbezüge der Vertragsbediensteten in handwerklicher Verwendung	20	12.800,00	12.000,00	11.707,44
1/321000-522000	Geldbezüge der nicht ganzjährig beschäftigten Angestellten	20			1.680,53
1/321000-560000	Reisegebühren	20	200,00	100,00	346,28
1/321000-565000	Mehrleistungsvergütung	20	1.500,00	1.500,00	1.378,18
1/321000-566000	Dienstjubiäen u. Abfertigung	20	18.400,00		
1/321000-580000	DB Finanzamt	20	16.400,00	20.900,00	17.955,11
1/321000-581000	DGB Sozialversicherung	20	90.000,00	98.300,00	87.945,26
1/321000-582100	Mitarbeitervorsorgekasse	20	1.600,00	1.800,00	1.619,35
1/321000-600000	Strom	24	2.500,00	2.500,00	1.301,66
1/321000-601000	Gas	24	4.000,00	3.500,00	3.074,22
1/321000-602000	Wasser	24	100,00	100,00	13,06
1/321000-618000	Instandh. Einrichtung-Musikinstr.	24	2.500,00	2.800,00	2.343,40
1/321000-631000	Telekommunikationsdienste	24	1.000,00	1.000,00	838,60
1/321000-670000	Versicherungen	24	2.400,00	2.200,00	1.871,54
1/321000-700009	Miete (Vösendorfer Kommunal GmbH)	24	21.800,00	20.000,00	19.753,44
1/321000-711000	Geb. für die Ben. von Gemeinde- Einrichtungen u. -Anlag. gem. FAG	24	3.200,00	1.800,00	1.737,48
1/321000-728000	Entgelte für sonstige Leistungen	24	200,00	200,00	480,26
1/321000-728001	interne Weiterverrechnung (EDV- u. Lohnkosten)	24	43.800,00	39.800,00	3.000,00
1/321000-729000	Sonstige Ausgaben	24	2.500,00	2.000,00	853,63
1/321000-757000	Laufende Zuschüsse an Musikvereine	27	13.000,00	16.700,00	18.400,12
	321		671.700,00	693.000,00	602.337,11
	32 Musik und darstellende Kunst		671.700,00	693.000,00	602.337,11
36	Heimatspflege				
360					

Einnahmen		VQ	Voranschlag 2015	Voranschlag 2014	Rechnung 2013
360000	Heimatismuseen				
	360		0,00	0,00	0,00
361					
361000	Nicht Wissenschaftliche Archive				
2/361000+829000	Einnahmen Verkauf Orts-Chronik	18	100,00	100,00	
	361		100,00	100,00	0,00
362					
362000	Denkmalpflege				
	362		0,00	0,00	0,00
369					
369000	Sonstige Einrichtungen und Maßnahmen				
2/369000+829000	Sonstige Einnahmen (Wandertag,Fitmarsch)	18	200,00	200,00	240,00
	369		200,00	200,00	240,00
	36 Heimatpflege		300,00	300,00	240,00
38	Sonstige Kulturpflege				
381					
381000	Kultursaal				
2/381000+810000	Einnahmen Vermietung	13	50.000,00	44.000,00	37.044,30
2/381000+810100	Sonstige Einnahmen	13	100,00	200,00	
2/381000+824000	Einnahmen Verpachtung Restaurant	14	29.500,00	29.000,00	28.677,92
2/381000+824100	Betriebskosten Restaurant	14	6.900,00	6.800,00	6.811,80
2/381000+827000	Lohnkostenersatz	18	100,00	200,00	

Ausgaben		VQ	Voranschlag 2015	Voranschlag 2014	Rechnung 2013
360000	Heimatmuseen				
1/360000-522000	Geldbezüge der nicht ganzjährig beschäftigten Angestellten	20	2.500,00	2.600,00	2.496,71
1/360000-580000	DB Finanzamt	20	200,00	200,00	112,31
1/360000-581000	DGB Sozialversicherung	20	100,00	200,00	413,17
1/360000-582100	Mitarbeitervorsorgekasse	20	100,00	100,00	38,23
1/360000-729000	Sonstige Ausgaben f. Museum	24	1.000,00	1.000,00	4.493,24
	360		3.900,00	4.100,00	7.553,66
361					
361000	Nicht Wissenschaftliche Archive				
1/361000-457000	Archivierung Filmmaterial	23	600,00	1.500,00	459,74
1/361000-522000	Bezüge Angestellte n. gj. Beschäft.	20		1.500,00	1.800,00
1/361000-580000	DB Finanzamt	20		200,00	81,04
1/361000-581000	DGB Sozialversicherung	20		100,00	320,44
1/361000-582100	Mitarbeitervorsorgekasse	20		100,00	27,54
1/361000-728000	Heimattbuch	24	8.000,00	10.000,00	10.000,00
	361		8.600,00	13.400,00	12.688,76
362					
362000	Denkmalpflege				
1/362000-043000	Statue	41	3.000,00	3.000,00	
1/362000-619000	Instandhaltung v. Denkmälern	24	500,00	500,00	
	362		3.500,00	3.500,00	0,00
369					
369000	Sonstige Einrichtungen und Maßnahmen				
1/369000-728000	Weihnachtsbeleuchtung	24	25.100,00	23.600,00	21.945,19
1/369000-729000	Brauchtumpflege	24	16.000,00	16.000,00	14.923,37
	369		41.100,00	39.600,00	36.868,56
36	Heimatpflege		57.100,00	60.600,00	57.110,98
38					
381	Sonstige Kulturpflege				
381000	Kultursaal				
1/381000-043000	Betriebsausstattung	41	9.500,00	1.500,00	1.487,40
1/381000-400000	Dienstbekleidung	23	300,00	400,00	199,12
1/381000-400001	Geringwertige Wirtschaftsgüter des Anlagevermögens	23	500,00	500,00	805,46
1/381000-454000	Reinigungsmittel u. -zubehör inkl. WC-Papier, Einweghandtücher,.	23	1.500,00	500,00	1.439,98
1/381000-459000	Sonst. Verbrauchsgüter	23	600,00	800,00	415,57

Einnahmen		VQ	Voranschlag 2015	Voranschlag 2014	Rechnung 2013
2/381000+829000	Heiz- u. Stromkostenersätze	18			2.590,80
381000 Kultursaal			86.600,00	80.200,00	75.124,82
381100	Kulturhalle				
2/381100+829000	Sonstige Einnahmen	18	3.500,00	3.000,00	2.769,00
	381100 Kulturhalle		3.500,00	3.000,00	2.769,00
	381		90.100,00	83.200,00	77.893,82
	38 Sonstige Kulturpflege		90.100,00	83.200,00	77.893,82
39	Kultus				
390					
390000	Kirchliche angelegenheiten				
	390		0,00	0,00	0,00
	39 Kultus		0,00	0,00	0,00
	3 KUNST, KULTUR UND KULTUS		368.400,00	376.200,00	333.112,02

**Voranschlag 2015
Ordentlicher Haushalt**

Ausgaben		VQ	Voranschlag 2015	Voranschlag 2014	Rechnung 2013
1/381000-511000	Vertragsbedienstete in handwerklicher Verwendung	20	35.800,00	34.600,00	33.488,69
1/381000-580000	DB Finanzamt	20	1.700,00	1.600,00	1.501,58
1/381000-581000	DGB Sozialversicherung	20	7.100,00	6.800,00	6.542,08
1/381000-600000	Strom	24	26.500,00	26.500,00	26.209,19
1/381000-601000	Gas	24	27.000,00	30.000,00	23.997,24
1/381000-602000	Wasser	24	4.000,00	4.000,00	4.033,05
1/381000-618000	Instandh.Einrichtung	24	1.000,00	2.000,00	324,02
1/381000-631000	Telekommunikationsdienste	24	2.000,00	1.900,00	1.828,14
1/381000-670000	Versicherung	24	14.000,00	13.500,00	12.846,80
1/381000-700009	Miete (Vösendorfer Kommunal GmbH)	24	79.800,00	73.000,00	72.301,32
1/381000-711000	Geb. für die Ben. von Gde.Einricht- ungen u. -anlag. gem. FAG (Ausg	24	8.500,00	8.500,00	7.849,20
1/381000-729000	Entgelte für sonstige Leistungen	24	500,00	500,00	172,18
381000 Kultursaal			220.300,00	206.600,00	195.441,02
381100 Kulturhalle					
1/381100-729000	Kulturelle Maßnahmen	24	20.000,00	20.000,00	16.630,10
381100 Kulturhalle			20.000,00	20.000,00	16.630,10
381			240.300,00	226.600,00	212.071,12
38 Sonstige Kulturpflege			240.300,00	226.600,00	212.071,12
39 Kultus					
390					
390000 Kirchliche angelegenheiten					
1/390000-729000	Kirchliche Aufwendungen	24	13.000,00	15.000,00	11.968,04
390			13.000,00	15.000,00	11.968,04
39 Kultus			13.000,00	15.000,00	11.968,04
3 KUNST, KULTUR UND KULTUS			982.100,00	995.200,00	883.487,25

Einnahmen		VQ	Voranschlag 2015	Voranschlag 2014	Rechnung 2013
4 SOZIALE WOHLFAHRT UND WOHNBAUFÖRDERUNG					
41	Allgemeine öffentliche Wohlfahrt				
419					
419000	Sonstige Einrichtungen und Maßnahmen				
	419		0,00	0,00	0,00
	41 Allgemeine öffentliche Wohlfahrt		0,00	0,00	0,00
42	Freie Wohlfahrt				
423					
423000	Essen auf Rädern				
2/423000+804000	Essen auf Rädern	18	34.000,00	34.000,00	31.597,52
2/423000+871100	Landeszuschüsse	33	6.500,00	5.500,00	9.601,08
	423		40.500,00	39.500,00	41.198,60
424					
424000	Heimhilfe				
	424		0,00	0,00	0,00
429					
429000	Tagesheimstätten - Allg. Wohlfahrt				
2/429000+810000	Ersätze d. Erholungsaktion	13	5.000,00	9.000,00	8.940,50
2/429000+829000	Sonstige Einnahmen	18	200,00	500,00	121,00
	429		5.200,00	9.500,00	9.061,50
	42 Freie Wohlfahrt		45.700,00	49.000,00	50.260,10

Ausgaben	VQ	Voranschlag 2015	Voranschlag 2014	Rechnung 2013	
4 SOZIALE WOHLFAHRT UND WOHNBAUFÖRDERUNG					
41	Allgemeine öffentliche Wohlfahrt				
419					
419000	Sonstige Einrichtungen und Maßnahmen				
1/419000-751000	Sozialhilfe-Wohnsitzgemeindebeitrag	26	56.000,00	40.800,00	44.210,58
1/419000-751100	Sozialhilfeumlage	26	1.718.400,00	1.681.000,00	1.553.467,28
	419		1.774.400,00	1.721.800,00	1.597.677,86
	41	Allgemeine öffentliche Wohlfahrt	1.774.400,00	1.721.800,00	1.597.677,86
42	Freie Wohlfahrt				
423					
423000	Essen auf Rädern				
1/423000-400001	Geringwertige Wirtschaftsgüter des Anlagevermögens	23	200,00		
1/423000-511000	Vertragsbedienstete in handwerklicher Verwaltung	20	45.000,00	44.400,00	43.444,01
1/423000-580000	DB Finanzamt	20	2.100,00	2.000,00	2.151,71
1/423000-581000	DGB Sozialversicherung	20	9.000,00	9.000,00	9.111,77
1/423000-617000	Instandhaltung von Fahrzeugen	24	500,00		
1/423000-670000	Versicherungen	24	1.000,00		
1/423000-700000	Kfz-Leasing	24	2.500,00		
1/423000-728000	Essen auf Rädern	24	44.000,00	43.000,00	42.798,27
	423		104.300,00	98.400,00	97.505,76
424					
424000	Heimhilfe				
1/424000-727000	Hauskrankenpflege	24	24.000,00	16.500,00	16.101,80
	424		24.000,00	16.500,00	16.101,80
429					
429000	Tagesheimstätten - Allg. Wohlfahrt				
1/429000-523000	Bezüge Arbeiter nicht ganzj. Besch.	20	12.800,00	12.000,00	11.956,87
1/429000-580000	DB Finanzamt	20		300,00	79,44
1/429000-581000	DGB Sozialversicherung	20	2.200,00	2.000,00	2.044,29
1/429000-582100	Mitarbeitervorsorgekasse	20	200,00	200,00	169,69
1/429000-670000	Versicherungen	24	200,00	200,00	170,31
1/429000-768000	Freie Wohlfahrt für Bedürftige	27	75.000,00	80.000,00	72.068,24
	429		90.400,00	94.700,00	86.488,84
	42	Freie Wohlfahrt	218.700,00	209.600,00	200.096,40

Einnahmen		VQ	Voranschlag 2015	Voranschlag 2014	Rechnung 2013
43	Jugendwohlfahrt				
439					
439000	Sonstige Einrichtungen und Maßnahmen				
2/439000+810000	Ersatz Kindererholungsaktion (+ Ferienspiel)	13	500,00	1.000,00	893,00
	439		500,00	1.000,00	893,00
	43 Jugendwohlfahrt		500,00	1.000,00	893,00
44	Behebung v.Notständen				
440					
440000	Sonstige Notstandsmassnahmen				
	440		0,00	0,00	0,00
	44 Behebung v.Notständen		0,00	0,00	0,00
46	Familienpolitische Maßnahmen				
469					
469000	Sonstige Massnahmen				
	469		0,00	0,00	0,00
	46 Familienpolitische Maßnahmen		0,00	0,00	0,00
48	Wohnbauförderung				
489					
489000	Sonstige Maßnahmen				
	489		0,00	0,00	0,00
	48 Wohnbauförderung		0,00	0,00	0,00
	4 SOZIALE WOHLFAHRT UND WOHNBAUFÖRDERUNG		46.200,00	50.000,00	51.153,10

Ausgaben		VQ	Voranschlag 2015	Voranschlag 2014	Rechnung 2013
43	Jugendwohlfahrt				
439					
439000	Sonstige Einrichtungen und Maßnahmen				
1/439000-728000	Ferienaktionen (Ferienspiel,)	24	6.000,00	7.000,00	5.499,91
1/439000-751000	Jugendwohlfahrtsumlage	26	206.000,00	197.600,00	182.085,21
1/439000-768100	Ersätze Tagesmütter, Kinderbetreuung	27	25.000,00	25.000,00	23.511,00
	439		237.000,00	229.600,00	211.096,12
	43 Jugendwohlfahrt		237.000,00	229.600,00	211.096,12
44	Behebung v.Notständen				
440					
440000	Sonstige Notstandsmassnahmen				
1/440000-768000	Sondernotstandshilfe (inkl. Sozialfonds)	27	10.000,00	15.000,00	5.421,52
	440		10.000,00	15.000,00	5.421,52
	44 Behebung v.Notständen		10.000,00	15.000,00	5.421,52
46	Familienpolitische Maßnahmen				
469					
469000	Sonstige Massnahmen				
1/469000-403000	Säuglingswäschepakete	23	3.000,00	4.600,00	3.000,00
	469		3.000,00	4.600,00	3.000,00
	46 Familienpolitische Maßnahmen		3.000,00	4.600,00	3.000,00
48	Wohnbauförderung				
489					
489000	Sonstige Maßnahmen				
1/489000-768000	Zinsenzuschuss gemeinde- unterstützte Darlehen	27	14.000,00	16.000,00	14.061,04
1/489000-768100	Annuitätenzuschuss Burgl. Genossenschaft	27	39.300,00	39.300,00	39.243,32
	489		53.300,00	55.300,00	53.304,36
	48 Wohnbauförderung		53.300,00	55.300,00	53.304,36
	4 SOZIALE WOHLFAHRT UND WOHNBAUFÖRDERUNG		2.296.400,00	2.235.900,00	2.070.596,26

Einnahmen	VQ	Voranschlag 2015	Voranschlag 2014	Rechnung 2013
5 GESUNDHEIT				
51	Gesundheitsdienst			
510				
510000	Medizinische Bereichsversorgung			
<hr/>				
	510	0,00	0,00	0,00
512				
512000	Sonstige Medizinische Beratung und Betreuung			
<hr/>				
	512	0,00	0,00	0,00
513				
513000	desinfektionsanstalten			
<hr/>				
	513	0,00	0,00	0,00
516				
516000	Schulgesundheitsdienst			
<hr/>				
	516	0,00	0,00	0,00
519				
519000	Sonstige Einrichtungen und Massnahmen			
<hr/>				
	519	0,00	0,00	0,00
	51 Gesundheitsdienst	0,00	0,00	0,00
52				
522	Umweltschutz			
522000	Reinhaltung der Luft			
<hr/>				
	522	0,00	0,00	0,00
529				

Ausgaben	VQ	Voranschlag 2015	Voranschlag 2014	Rechnung 2013
5 GESUNDHEIT				
51	Gesundheitsdienst			
510	Medizinische Bereichsversorgung			
510000	Medizinische Bereichsversorgung			
1/510000-560000	Weggeld	20	100,00	100,00
1/510000-564000	Totenbeschauggebühren	20	3.300,00	3.300,00
1/510000-751000	Kosten gemeindeärztlicher Dienst (Pensionsverband Gemeindeärzte)	26	22.000,00	21.100,00
	510		25.400,00	24.500,00
512	Sonstige Medizinische Beratung und Betreuung			
512000	Sonstige Medizinische Beratung und Betreuung			
1/512000-727000	Impfungen	24	9.000,00	10.000,00
1/512000-729000	Arbeits-u.Sozialmed.Zentrum Mödling	24	8.000,00	8.000,00
	512		17.000,00	18.000,00
513	desinfektionsanstalten			
513000	desinfektionsanstalten			
1/513000-727000	Desinfektionen	24	500,00	500,00
	513		500,00	500,00
516	Schulgesundheitsdienst			
516000	Schulgesundheitsdienst			
1/516000-727000	Schulgesundheitsdienst	24	9.000,00	10.000,00
	516		9.000,00	10.000,00
519	Sonstige Einrichtungen und Massnahmen			
519000	Sonstige Einrichtungen und Massnahmen			
1/519000-729000	Bäderzuwendungen	24	300,00	300,00
	519		300,00	300,00
	51 Gesundheitsdienst		52.200,00	53.300,00
52	Umweltschutz			
522	Reinhaltung der Luft			
522000	Reinhaltung der Luft			
1/522000-726000	Mitgliedsbeitrag Klimabündnis	24	1.500,00	1.400,00
	522		1.500,00	1.400,00
529				

Einnahmen		VQ	Voranschlag 2015	Voranschlag 2014	Rechnung 2013
529000	Sonstige Maßnahmen				
	529		0,00	0,00	0,00
	52 Umweltschutz		0,00	0,00	0,00
53	Rettungs- und Warndienste				
530					
530000	Rettungsdienste				
2/530000+817200	Einspeisung SonnenStrom	13	100,00		
	530000 Rettungsdienste		100,00	0,00	0,00
530100	Berg- Wasserrettung				
	530100 Berg- Wasserrettung		0,00	0,00	0,00
	530		100,00	0,00	0,00
	53 Rettungs- und Warndienste		100,00	0,00	0,00
56	Krankenanstalten anderer Rechtsträger				
562					
562000	Sprengelbeiträge				
	562000 Sprengelbeiträge		0,00	0,00	0,00

Ausgaben		VQ	Voranschlag 2015	Voranschlag 2014	Rechnung 2013
529000	Sonstige Maßnahmen				
1/529000-728000	Schädlingsbekämpfung, Rattenvertilgung	24	11.300,00	11.000,00	10.321,13
1/529000-728100	Luftuntersuchungen	24	1.000,00	1.000,00	879,68
1/529000-728200	Lärmmessungen	24	200,00	500,00	
	529		12.500,00	12.500,00	11.200,81
	52 Umweltschutz		14.000,00	13.900,00	12.573,55
53	Rettungs- und Warndienste				
530					
530000	Rettungsdienste				
1/530000-400001	Geringwertige Wirtschaftsgüter des Anlagevermögens	23	500,00	500,00	290,00
1/530000-459000	Verbrauchsgüter	23	200,00	200,00	
1/530000-600000	Strom	24	2.200,00	2.100,00	1.926,13
1/530000-601000	Gas	24	6.900,00	4.500,00	5.722,03
1/530000-614100	Reinigung Fremdfirma	24	5.000,00	5.000,00	4.971,29
1/530000-618000	Instandhaltung Einrichtung	24	400,00	1.000,00	
1/530000-670000	Versicherung	24	1.300,00	1.300,00	1.168,40
1/530000-700000	KFZ Leasing	24	15.600,00		
1/530000-700009	Miete (Vösendorfer Kommunal GmbH)	24	27.200,00	24.800,00	24.598,80
1/530000-711000	Geb. für die Ben. von Gemeinde- Einrichtungen u. -Anlag. gem. FAG	24	1.900,00	1.900,00	1.615,02
1/530000-757000	Beitrag Rotes Kreuz	27	47.000,00	43.000,00	43.450,15
	530000 Rettungsdienste		108.200,00	84.300,00	83.741,82
530100	Berg- Wasserrettung				
1/530100-757000	Beitrag an Bergrettung,Wasserrettung	27	200,00	200,00	150,00
	530100 Berg- Wasserrettung		200,00	200,00	150,00
	530		108.400,00	84.500,00	83.891,82
	53 Rettungs- und Warndienste		108.400,00	84.500,00	83.891,82
56	Krankenanstalten anderer Rechtsträger				
562					
562000	Sprengelbeiträge				
1/562000-752000	Nökas Zweckaufwand	26	2.159.200,00	2.074.500,00	1.917.250,12
	562000 Sprengelbeiträge		2.159.200,00	2.074.500,00	1.917.250,12

Einnahmen		VQ	Voranschlag 2015	Voranschlag 2014	Rechnung 2013
562100	Sprengelbeiträge				
	562100 Sprengelbeiträge		0,00	0,00	0,00
	562		0,00	0,00	0,00
	56 Krankenanstalten anderer Rechtsträger		0,00	0,00	0,00
58					
581					
581000	Maßnahmen der Veterinärmedizin				
	581		0,00	0,00	0,00
	58		0,00	0,00	0,00
	5 GESUNDHEIT		100,00	0,00	0,00

Ausgaben		VQ	Voranschlag 2015	Voranschlag 2014	Rechnung 2013
562100	Sprengelbeiträge				
1/562100-752000	Nökas Verw.aufwand	26		200,00	
	562100 Sprengelbeiträge		0,00	200,00	0,00
	562		2.159.200,00	2.074.700,00	1.917.250,12
	56 Krankenanstalten anderer Rechtsträger		2.159.200,00	2.074.700,00	1.917.250,12
58					
581					
581000	Maßnahmen der Veterinärmedizin				
1/581000-757000	Lfd. Transferzahlungen an priv.Org. ohne Erwerbszw. (Tierschutzhau:	27	15.000,00	15.000,00	15.000,00
	581		15.000,00	15.000,00	15.000,00
	58		15.000,00	15.000,00	15.000,00
	5 GESUNDHEIT		2.348.800,00	2.241.400,00	2.078.671,10

Einnahmen		VQ	Voranschlag 2015	Voranschlag 2014	Rechnung 2013
6 STRASSEN- UND WASSER- BAU, VERKEHR					
61	Straßenbau				
612					
612000	Gemeindestraßen				
2/612000+803000	Hausnummerntafelverkauf	18	200,00	200,00	136,08
2/612000+829000	Sonstige Einnahmen	18	1.800,00	1.800,00	3.996,29
612			2.000,00	2.000,00	4.132,37
613	WASSERVERBÄNDE				
613000	Wasserverbände				
613 WASSERVERBÄNDE			0,00	0,00	0,00
61 Straßenbau			2.000,00	2.000,00	4.132,37
63	Schutzwasserbau				
639					
639000	Sonstige Einrichtungen und Maßnahmen				
639			0,00	0,00	0,00
63 Schutzwasserbau			0,00	0,00	0,00
64	Straßenverkehr				
640					
640000	Einrichtung und Maßnahmen der Straßenverkehrsordnung				
2/640000+868000	Gemeindestrassenstrafen	16	350.000,00	425.000,00	312.130,16
640			350.000,00	425.000,00	312.130,16

Ausgaben	VQ	Voranschlag 2015	Voranschlag 2014	Rechnung 2013	
6 STRASSEN- UND WASSER- BAU, VERKEHR					
61	Straßenbau				
612	Gemeindestraßen				
612000	Gemeindestraßen				
1/612000-346000	Darlehenstilgung	65	66.000,00	65.100,00	47.354,46
1/612000-403000	Hausnummerntafel	23	500,00	500,00	183,99
1/612000-565000	Mehrleistungsvergütungen	20	35.000,00	30.000,00	41.290,63
1/612000-580000	DB Finanzamt	20	1.400,00	1.400,00	1.858,07
1/612000-581000	DGB Sozialversicherung	20	3.400,00	3.000,00	3.235,90
1/612000-582100	Mitarbeitervorsorgekasse	20	200,00	200,00	175,37
1/612000-611000	Erhaltung Gemeindestrassen (inkl.Geh-u.Radw., Plätze, Brücken)	24	220.000,00	220.000,00	216.739,73
1/612000-650000	Zinsen für Finanzschulden - Inland	25	15.500,00	17.100,00	8.170,54
1/612000-728000	Winterdienst (Auftausalz,)	24	40.000,00	40.000,00	51.750,16
	612		382.000,00	377.300,00	370.758,85
613	WASSERVERBÄNDE				
613000	Wasserverbände				
1/613000-752000	Beiträge an Wasserverbände	26	52.000,00	52.000,00	49.108,47
	613 WASSERVERBÄNDE		52.000,00	52.000,00	49.108,47
	61 Straßenbau		434.000,00	429.300,00	419.867,32
63	Schutzwasserbau				
639	Sonstige Einrichtungen und Maßnahmen				
639000	Sonstige Einrichtungen und Maßnahmen				
1/639000-728000	Entgelte für sonstige Leistungen (Hochwasserschutzmaßnahmen)	24	1.000,00	1.000,00	3.095,64
	639		1.000,00	1.000,00	3.095,64
	63 Schutzwasserbau		1.000,00	1.000,00	3.095,64
64	Straßenverkehr				
640	Einrichtung und Maßnahmen der Straßenverkehrsordnung				
640000	Einrichtung und Maßnahmen der Straßenverkehrsordnung				
1/640000-050000	Ankauf v.Verkehrszeichen u.-Spiegel	40	7.000,00	7.000,00	5.098,39
1/640000-600000	Strom (Ampel)	24	1.000,00	1.000,00	830,54
1/640000-619000	Instandh.Verkehrszeichen u. Ampeln	24	46.200,00	25.000,00	36.114,36
1/640000-728000	Entgelte für sonstige Leistungen	24	1.000,00	1.000,00	3.292,80
1/640000-729000	Ausgaben für Radareinrichtungen	24	1.000,00	3.000,00	258,56
1/640000-756000	Zuzahlung Verkehrsverbund Ost	27	80.000,00	82.000,00	79.456,79
	640		136.200,00	119.000,00	125.051,44

Einnahmen		VQ	Voranschlag 2015	Voranschlag 2014	Rechnung 2013
649					
649000	Sonstige Einrichtungen und Maßnahmen				
	649		0,00	0,00	0,00
	64 Straßenverkehr		350.000,00	425.000,00	312.130,16
69					
690					
690000	Rufbus				
2/690000+810000	Einnahmen	13	37.000,00	47.000,00	46.566,46
	690		37.000,00	47.000,00	46.566,46
	69		37.000,00	47.000,00	46.566,46
	6 STRASSEN- UND WASSER- BAU, VERKEHR		389.000,00	474.000,00	362.828,99

Ausgaben		VQ	Voranschlag 2015	Voranschlag 2014	Rechnung 2013
649					
649000	Sonstige Einrichtungen und Maßnahmen				
1/649000-010000	Gebäude (Buswartehäuschen)	40	10.000,00	4.000,00	199,82
1/649000-619000	Instandhaltung Wartehäuschen	24	5.000,00	4.000,00	1.529,27
1/649000-670000	Versicherung Wartehäuschen	24	100,00	100,00	93,60
	649		15.100,00	8.100,00	1.822,69
	64 Straßenverkehr		151.300,00	127.100,00	126.874,13
69					
690					
690000	Rufbus				
1/690000-729000	Rufbus Vösendorf	24	110.000,00	115.000,00	134.771,89
1/690000-729100	Nachtanrufsammeltaxi	24			2.073,46
	690		110.000,00	115.000,00	136.845,35
	69		110.000,00	115.000,00	136.845,35
	6 STRASSEN- UND WASSER- BAU, VERKEHR		696.300,00	672.400,00	686.682,44

Einnahmen	VQ	Voranschlag 2015	Voranschlag 2014	Rechnung 2013
7 WIRTSCHAFTSFÖRDERUNG				
74	Sonstige Förderung der Land- und Forstwirtschaft			
742	Produktionsförderung			
742000	Produktionsförderung			
	742	0,00	0,00	0,00
	74	0,00	0,00	0,00
	74 Sonstige Förderung der Land- und Forstwirtschaft	0,00	0,00	0,00
75	Förderung der Energiewirtschaft			
759	Energietechnik - Maßnahmen zur Nutzung erneuerbarer Energie			
759000	Energietechnik - Maßnahmen zur Nutzung erneuerbarer Energie			
2/759000+828000	Rückersätze von Ausgaben (Förderung durch KliEn) 18	12.000,00	32.400,00	39.875,00
2/759000+828100	Rückersätze von Ausgaben f. KliEn (Firmenbeteiligung) 18		8.200,00	10.212,50
2/759000+829000	Sonstige Einnahmen (E-Bikes) 18	7.200,00		
	759	19.200,00	40.600,00	50.087,50
	75	19.200,00	40.600,00	50.087,50
	75 Förderung der Energiewirtschaft	19.200,00	40.600,00	50.087,50
77	Förderung des Fremdenverkehrs			
771	Maßnahmen zur Förderung des Fremdenverkehrs			
771000	Maßnahmen zur Förderung des Fremdenverkehrs			
2/771000+803000	Verkauf von Werbeartikel (Kapperl, Jacken, T-Shirts, ...) 18	1.000,00		
2/771000+829000	Sonstige Einnahmen 18	5.000,00	6.000,00	8.140,26

Ausgaben	VQ	Voranschlag 2015	Voranschlag 2014	Rechnung 2013		
7 WIRTSCHAFTSFÖRDERUNG						
74	Sonstige Förderung der Land- und Forstwirtschaft					
742						
742000	Produktionsförderung					
1/742000-777000	Beitrag f. Landwirtschaft	44	9.500,00	9.500,00	9.420,48	
	742		9.500,00	9.500,00	9.420,48	
	74	Sonstige Förderung der Land- und Forstwirtschaft		9.500,00	9.500,00	9.420,48
75	Förderung der Energiewirtschaft					
759						
759000	Energietechnik - Maßnahmen zur Nutzung erneuerbarer Energie					
1/759000-510000	Lohnkosten Energiemanager KliEn (KEM)	20			40.930,15	
1/759000-700000	Leasing	24	7.200,00			
1/759000-728000	Entgelte für sonstige Leistungen (Regionalmanager KliEn/KEM)	24	26.300,00		25.157,49	
1/759000-728001	Honorare Energiemanager (KliEn/KEM)	24	40.000,00	12.000,00		
1/759000-728100	Zukunftsprojekte (Kosten f. Statik, Ausschr.,)	24		15.000,00		
1/759000-728200	Honorare Energiemanager ALLGEMEIN = nicht KEM	24		28.000,00		
1/759000-778000	Förderungen	44	15.000,00	15.000,00	10.482,50	
	759		88.500,00	70.000,00	76.570,14	
	75	Förderung der Energiewirtschaft		88.500,00	70.000,00	76.570,14
77	Förderung des Fremdenverkehrs					
771						
771000	Maßnahmen zur Förderung des Fremdenverkehrs					
1/771000-043000	Einrichtung	41	2.000,00	2.000,00	239,97	
1/771000-400001	Geringwertige Wirtschaftsgüter des Anlagevermögens	23	1.500,00	500,00		
1/771000-403000	Werbeartikel (Jacken, Kapperl, T-Shirt,)	23	1.000,00			
1/771000-459000	Material f. Veranstaltungshütten, Heurigengarnituren,	23	5.000,00	5.000,00	5.730,56	
1/771000-510000	Vertragsbedienstete der Verwaltung	20	18.800,00	18.000,00	13.028,70	
1/771000-511000	Vertragsbedienstete in handwerklicher Verwendung	20	33.300,00	32.600,00	31.747,85	
1/771000-565000	Mehrleistungsvergütung	20			758,04	
1/771000-580000	DB Finanzamt	20	2.300,00	2.300,00	2.028,66	
1/771000-581000	DGB Sozialversicherung	20	10.100,00	10.000,00	9.171,74	
1/771000-582100	Mitarbeitervorsorgekasse	20	400,00	400,00	361,06	
1/771000-631000	Anteilige Telefonkosten	24	2.300,00	2.300,00	2.300,00	
1/771000-670000	Versicherungen	24	600,00	600,00	546,00	
1/771000-728000	Inserate für Fremdenverk.Werbung	24	7.000,00	7.000,00	11.575,99	
1/771000-728100	Ortsbildpflege	24	55.000,00	40.000,00	29.925,48	

Einnahmen		VQ	Voranschlag 2015	Voranschlag 2014	Rechnung 2013
771			6.000,00	6.000,00	8.140,26
77	Förderung des Fremdenverkehrs		6.000,00	6.000,00	8.140,26
7	WIRTSCHAFTSFÖRDERUNG		25.200,00	46.600,00	58.227,76

Ausgaben		VQ	Voranschlag 2015	Voranschlag 2014	Rechnung 2013
1/771000-729000	Sonstige Fremd.Verk.Maßnahmen (Messen, Homepage, Admin., Wie	24	40.000,00	40.000,00	40.554,26
1/771000-729100	Ortsstrassenfest	24	20.000,00	26.000,00	21.636,38
1/771000-729105	Adventzauber/Weihnachtsdorf	24	30.200,00	26.000,00	28.357,04
1/771000-729200	Sonstige Werbemaßnahmen allg.	24	1.500,00	5.000,00	1.500,00
	771		231.000,00	217.700,00	199.461,73
	77 Förderung des Fremdenverkehrs		231.000,00	217.700,00	199.461,73
	7 WIRTSCHAFTSFÖRDERUNG		329.000,00	297.200,00	285.452,35

Einnahmen		VQ	Voranschlag 2015	Voranschlag 2014	Rechnung 2013
8 DIENSTLEISTUNGEN					
81	Öffentliche Einrichtungen				
814	BAUHOF				
814000	Bauhof				
2/814000+040000	Verkauf von Fahrzeugen	31			37.431,96
2/814000+828000	Rückersätze von Ausgaben	18	2.400,00	2.400,00	2.323,91
2/814000+829000	Sonstige Einnahmen	18	7.000,00	5.000,00	10.031,81
2/814000+860000	Beihilfen (AMS, BH))	15	12.000,00		

Ausgaben	VQ	Voranschlag 2015	Voranschlag 2014	Rechnung 2013	
8 DIENSTLEISTUNGEN					
81	Öffentliche Einrichtungen				
814	BAUHOF				
814000	Bauhof				
1/814000-020000	Ankauf von Maschinen u.Geräten	41	7.000,00	7.000,00	5.520,97
1/814000-040000	Ankauf von Fahrzeugen und Zubehör	41	2.000,00	2.000,00	
1/814000-042000	Einrichtung, EDV-Zubehör	41	1.000,00	1.000,00	898,25
1/814000-043000	Ankauf von Werkzeug	41	4.200,00	4.200,00	3.501,28
1/814000-400000	Dienstkleidung	23	6.000,00	15.000,00	15.263,52
1/814000-400001	Geringwertige Wirtschaftsgüter des Anlagevermögens/Kleinwerkzeug	23	10.000,00	10.000,00	10.044,40
1/814000-452000	Treibstoff (Fahrz. LKW u.Maschinen)	23	35.000,00	30.000,00	33.944,71
1/814000-454000	Reinigungsmittel u. -zubehör inkl. WC-Papier, Einweghandtücher,.	23	6.000,00	6.000,00	6.776,77
1/814000-456000	Büromaterial	23	1.000,00	1.000,00	1.575,34
1/814000-459000	Verbrauchsgüter	23	28.000,00	32.000,00	29.882,78
1/814000-510000	Vertragsbedienstete der Verwaltung	20	46.400,00	44.300,00	43.807,36
1/814000-511000	Bezüge VB-Arbeiter	20	681.500,00	691.500,00	686.580,25
1/814000-523000	Bezüge Arb. nicht ganzj.beschäftigt	20	4.000,00	3.700,00	1.698,90
1/814000-560000	Reisegebühren	20	6.500,00	6.700,00	7.139,58
1/814000-565000	Mehrleistungsvergütungen	20	60.000,00	62.000,00	75.445,88
1/814000-566000	Abfertigung, Dienstjubiläum	20			1.191,96
1/814000-569000	Sonstige Nebengebühren (Betreuung Petersbach)	20	1.900,00	1.900,00	1.870,56
1/814000-580000	DB Finanzamt	20	33.000,00	36.000,00	31.080,48
1/814000-580100	Kommunalsteuer für Lohnkostenersätze GmbH	20		3.900,00	
1/814000-581000	DGB Sozialversicherung	20	145.700,00	156.500,00	131.938,52
1/814000-582100	Mitarbeitervorsorgekasse	20	4.500,00	5.600,00	3.683,05
1/814000-600000	Strom	24	5.000,00	5.000,00	4.796,05
1/814000-601000	Gas	24	11.000,00	10.500,00	9.240,04
1/814000-614000	Instandhaltung Gebäude u. Außenanlagen	24	25.000,00	25.000,00	64.641,79
1/814000-614100	Reinigung Fremdfirma	24	12.000,00	12.000,00	10.985,05
1/814000-616000	Instandhaltung Maschinen (Stapler,...)	24	6.000,00	5.000,00	8.166,81
1/814000-617000	Instandhaltung Fahrzeuge (LKW)	24	20.000,00	15.000,00	45.620,47
1/814000-617100	Instandhaltung von Fahrzeugen (PKW)	24			100,38
1/814000-618000	Instandhaltung Werkzeuge u. Einr.	24	2.500,00	2.500,00	2.564,50
1/814000-618100	Instandhaltung Außenst. Benyastraße	24	3.000,00		577,87
1/814000-631000	Telekommunikationsdienste	24	3.000,00	3.000,00	7.679,52

Einnahmen		VQ	Voranschlag 2015	Voranschlag 2014	Rechnung 2013
814 BAUHOF			21.400,00	7.400,00	49.787,68
815					
815000 Park- u. Gartenanlagen					
2/815000+040000	Verkauf von Fahrzeugen	31			8.000,00
2/815000+828000	Rückersätze von Ausgaben	18	2.400,00	2.400,00	2.323,91

Ausgaben		VQ	Voranschlag 2015	Voranschlag 2014	Rechnung 2013
1/814000-670000	Versicherungen	24	43.000,00	26.000,00	18.595,94
1/814000-700000	Kfz-Leasing	24	160.200,00	178.300,00	66.827,90
1/814000-700002	Miete Berufskleidung	24	18.000,00		
1/814000-710000	Öffentliche Abgaben (KR)	24	1.500,00	3.000,00	3.149,14
1/814000-710100	Straßenmaut	24	2.000,00		
1/814000-711000	Geb. für die Ben. von Gemeinde- Einrichtungen u. -Anlag. gem. FAG	24	3.700,00	3.700,00	3.626,92
1/814000-728000	Entgelte für sonstige Leistungen	24	500,00	500,00	5.069,57
1/814000-729000	Sonstige Ausgaben	24	3.000,00	1.000,00	5.784,61
814	BAUHOF		1.403.100,00	1.410.800,00	1.349.271,12
815					
815000	Park- u. Gartenanlagen				
1/815000-006000	Grundstückseinrichtungen, Begrünung	40			16.362,54
1/815000-020000	Maschinen u. Geräte	41	10.000,00	2.000,00	1.912,80
1/815000-043000	Werkzeuge u. Geräte	41	5.000,00	1.500,00	
1/815000-050000	Kinderspielplätze	40		5.000,00	
1/815000-400000	Dienstkleidung	23	1.500,00	1.500,00	1.425,26
1/815000-400001	Geringwertige Wirtschaftsgüter des Anlagevermögens	23	2.000,00	1.000,00	
1/815000-452000	Treibstoff	23	2.000,00	2.500,00	1.978,91
1/815000-459000	Verbrauchsgüter	23	1.500,00	2.000,00	1.304,95
1/815000-511000	Vertragsbedienstete in handwerklicher Verwendung	20	308.800,00	256.700,00	232.433,14
1/815000-523000	Bezüge Arbeiter nicht ganzj. Besch.	20	9.000,00	12.000,00	11.673,90
1/815000-560000	Reisegebühren	20	100,00	100,00	
1/815000-565000	Mehrleistungsvergütungen	20	17.800,00	11.900,00	16.125,48
1/815000-566000	Dienstjubiläen u. Abfertigung	20			2.781,24
1/815000-569000	Sonstige Nebengebühren (Betreuung Petersbach)	20	1.900,00	1.900,00	1.870,44
1/815000-580000	DB Finanzamt	20	14.400,00	11.800,00	11.638,75
1/815000-581000	DGB Sozialversicherung	20	65.200,00	56.800,00	50.759,17
1/815000-582100	Mitarbeitervorsorgekasse	20	2.800,00	2.300,00	1.652,10
1/815000-602000	Wasser	24	200,00	500,00	219,03
1/815000-613000	Instandh.d. Park- u. Gartenanlagen	24	33.000,00	15.700,00	15.383,75
1/815000-616000	Instandhaltung Maschinen (Motor- sensen, Rasenmäher u. -traktoren)	24	3.000,00	2.500,00	2.032,24
1/815000-617000	Instandhaltung Krafffahrzeuge	24		3.500,00	3.117,25
1/815000-618000	Instandhaltung Parkbänke	24	3.000,00	3.000,00	610,42
1/815000-619000	Instandh. Kinderspielplätze	24	20.000,00	15.000,00	12.902,70
1/815000-670000	Versicherungen	24	1.500,00	3.000,00	1.340,47
1/815000-700000	KFZ Leasing	24	4.200,00	4.000,00	
1/815000-710000	Öffentliche Abgaben	24	300,00	300,00	180,00
1/815000-728000	Entgelte für sonstige Leistungen (Grünflächen- und Baumkataster)	24	9.600,00	9.600,00	9.600,00

Einnahmen		VQ	Voranschlag 2015	Voranschlag 2014	Rechnung 2013
815			2.400,00	2.400,00	10.323,91
816					
816000	Öffentliche Beleuchtung und Öffentliche Uhren				
816					
817			0,00	0,00	0,00
817000 Friedhöfe					
2/817000+852000	Grabstellengebühren	12	50.000,00	55.000,00	41.055,00
2/817000+852100	Begräbnis- u. Leichenkammergebühren	12	52.000,00	55.000,00	43.869,00
2/817000+852200	Grabdenkmal- u. Einfassungsgebühren	12	8.000,00	4.000,00	8.140,00

Ausgaben		VQ	Voranschlag 2015	Voranschlag 2014	Rechnung 2013
1/815000-728100	Pflege Grünfläche S1	24		8.000,00	
1/815000-729000	Sonstige Ausgaben	24	200,00	100,00	45,00
815			517.000,00	434.200,00	397.349,54
816					
816000 Öffentliche Beleuchtung und Öffentliche Uhren					
1/816000-050100	Neue und erweiterte Lichtpunkte, LED-Umstellung	40	25.000,00	20.000,00	7.571,78
1/816000-052000	Umstellung auf LED	40		30.000,00	26.553,07
1/816000-600000	Strom	24	80.000,00	80.000,00	73.263,22
1/816000-619000	Instandh. d. Straßenbeleuchtung	24	80.000,00	60.000,00	94.526,79
1/816000-728000	Entgelte für sonstige Leistungen	24	100,00		
816			185.100,00	190.000,00	201.914,86
817					
817000 Friedhöfe					
1/817000-010000	Gebäude	40	5.000,00		
1/817000-020000	Maschinen und maschinelle Anlagen	41	2.000,00	4.000,00	2.399,09
1/817000-043000	Betriebsausstattung, Werkzeug	41	3.000,00	5.000,00	6.721,52
1/817000-346000	Tilgung Bankdarlehen	65	28.900,00	28.000,00	27.439,16
1/817000-400000	Dienstkleidung	23	1.300,00	1.200,00	508,34
1/817000-400001	Geringwertige Wirtschaftsgüter des Anlagevermögens	23	5.000,00	7.900,00	5.009,88
1/817000-452000	Treibstoff	23	1.500,00	2.000,00	2.099,33
1/817000-454000	Reinigungsmittel u. -zubehör inkl. WC-Papier, Einweghandtücher, .	23	7.000,00	2.500,00	4.856,44
1/817000-459000	Verbrauchsgüter	23	3.000,00	3.000,00	3.979,25
1/817000-511000	Vertragsbedienstete in handwerklicher Verwendung	20	111.000,00	100.800,00	99.548,69
1/817000-560000	Reisegebühren	20			25,20
1/817000-565000	Mehrleistungsvergütungen	20	7.700,00	10.500,00	10.370,04
1/817000-566000	Dienstjubiläen und Abfertigung	20	4.600,00		
1/817000-580000	DB Finanzamt	20	5.600,00	5.100,00	4.931,15
1/817000-581000	DGB Sozialversicherung	20	23.800,00	22.600,00	21.952,88
1/817000-582100	Mitarbeitervorsorgekasse	20	200,00	200,00	173,08
1/817000-600000	Strom	24	3.500,00	3.000,00	2.652,52
1/817000-601000	Gas	24	12.000,00	11.000,00	9.259,64
1/817000-602000	Wasser	24	100,00	100,00	174,24
1/817000-613000	Instandhaltung d. Außenanlagen u. sonst. Instandh.(Gräber, Denkmäl	24	30.000,00	30.000,00	28.500,17
1/817000-614000	Instandhaltung Gebäude	24	6.000,00	6.000,00	21.581,01
1/817000-616000	Instandhaltung Maschinen	24	2.000,00	1.500,00	389,90
1/817000-631000	Telekommunikationsdienste	24	1.900,00	1.800,00	1.759,45
1/817000-650000	Kreditzinsen	25	7.700,00	8.800,00	9.138,29

Einnahmen		VQ	Voranschlag 2015	Voranschlag 2014	Rechnung 2013
817			110.000,00	114.000,00	93.064,00
81	Öffentliche Einrichtungen		133.800,00	123.800,00	153.175,59
83 Betriebsähnliche Einrichtungen und Betriebe					
831					
831000 Freibäder					
2/831000+810000	Badebenützungsgebühren	13	8.000,00	7.500,00	7.625,40
2/831000+824000	Miete u. Pacht Kantine	14	500,00	400,00	409,73
2/831000+878000	Kautionen - Badekarten	34	1.500,00	1.200,00	1.610,00
831			10.000,00	9.100,00	9.645,13
839					
839000 Sonstige Betr.Einrichtungen					
2/839000+824000	Vermietung Radeinstellboxen Wr.Lokalbahn	14	900,00	800,00	731,30
839			900,00	800,00	731,30
83 Betriebsähnliche Einrichtungen und Betriebe			10.900,00	9.900,00	10.376,43
84 Liegenschaften, Wohn- und Geschäfts gebäude					
840					
840000 Grundbesitz					
2/840000+824000	Verpachtungen, Anerkennungsziins, Jagdpacht	14	55.000,00	46.000,00	57.613,07

Ausgaben		VQ	Voranschlag 2015	Voranschlag 2014	Rechnung 2013
1/817000-670000	Versicherungen	24	4.100,00	4.000,00	3.966,74
1/817000-700000	Leasing	24		3.800,00	6.419,04
1/817000-700008	Miete - Einrichtung, Fahrzeuge (Vösendorfer Kommunal GmbH)	24	2.500,00	2.400,00	2.376,00
1/817000-728001	interne Weiterverrechnung (EDV- u. Lohnkosten)	24	93.800,00	85.200,00	6.000,00
1/817000-728100	Friedhofskataster	24	9.600,00	7.200,00	9.600,00
1/817000-729000	Sonstige Ausgaben	24	100,00	100,00	48,00
	817		382.900,00	357.700,00	291.879,05
	81 Öffentliche Einrichtungen		2.488.100,00	2.392.700,00	2.240.414,57
83	Betriebsähnliche Einrichtungen und Betriebe				
831					
831000	Freibäder				
1/831000-043000	Betriebsausstattung	41	1.000,00	1.000,00	
1/831000-400001	Geringwertige Wirtschaftsgüter des Anlagevermögens	23	500,00	500,00	169,50
1/831000-454000	Reinigungsmittel u. -zubehör inkl. WC-Papier, Einweghandtücher,-	23		100,00	
1/831000-459000	Sonstige Verbrauchsgüter	23	200,00	200,00	330,46
1/831000-602000	Wasser	24	300,00	200,00	431,20
1/831000-631000	Telekommunikationsdienste	24	200,00	200,00	178,95
1/831000-670000	Versicherung	24	300,00	300,00	289,12
1/831000-700009	Miete (Vösendorfer Kommunal GmbH)	24	2.600,00	2.400,00	2.277,72
1/831000-711000	Geb. für die Ben. von Gemeinde- Einrichtungen u. -Anlag. gem. FAG	24	900,00	900,00	803,84
1/831000-728000	Betriebskostenpauschale Badekarten	24	2.500,00	2.500,00	1.080,52
1/831000-728100	Sonstige Ausgaben	24			370,00
1/831000-729000	Kautionen - Badekarten	24	900,00	800,00	1.210,00
	831		9.400,00	9.100,00	7.141,31
839					
839000	Sonstige Betr.Einrichtungen				
1/839000-670000	Versicherungen (Fahrräder in Fahrradstellboxen)	24	500,00		
	839		500,00	0,00	0,00
	83 Betriebsähnliche Einrichtungen und Betriebe		9.900,00	9.100,00	7.141,31
84	Liegenschaften, Wohn- und Geschäfts gebäude				
840					
840000	Grundbesitz				
1/840000-600000	Strom	24	100,00	100,00	72,86
1/840000-601000	Gas	24	100,00	100,00	-3.092,83
1/840000-602000	Wasser	24	100,00	100,00	26,14
1/840000-614000	Instandhaltungen allgemein	24	1.000,00	1.000,00	4.014,67

Einnahmen		VQ	Voranschlag 2015	Voranschlag 2014	Rechnung 2013
840			55.000,00	46.000,00	57.613,07
84	Liegenschaften, Wohn- und Geschäfts gebäude		55.000,00	46.000,00	57.613,07
85	Betriebe mit marktbestimmter Tätigkeit				
851					
851000	Betriebe der Abwasserbeseitigung				
2/851000+040000	Verkauf von Fahrzeugen	31			1.000,00
2/851000+829000	Sonstige Einnahmen	18	8.000,00	4.700,00	6.523,33
2/851000+852000	Kanaleinmündungsgebühr	12	270.000,00	70.000,00	108.979,13
2/851000+852100	Kanalbenützungsgebühren	12	2.084.000,00	2.080.000,00	2.071.146,65
2/851000+860000	Umweltfondsförderung ÖKK (BA 05+BA 06+BA 09+BA10+BA100)	15	86.900,00	62.100,00	76.592,99
2/851000+861000	Annuitätenzuschuss Komm.Kredit (BA 04)	15	97.000,00	99.100,00	101.005,35

Ausgaben		VQ	Voranschlag 2015	Voranschlag 2014	Rechnung 2013
1/840000-670000	Versicherungen	24	1.500,00	2.000,00	1.882,85
1/840000-700009	Miete (Vösendorfer Kommunal GmbH)	24	6.000,00	3.000,00	11.553,96
1/840000-701000	Pacht u. Zins	24	4.500,00	4.500,00	3.889,38
1/840000-710000	Öffentliche Abgaben	24	1.000,00	1.500,00	992,26
1/840000-711000	Geb. für die Ben. von Gemeinde- Einrichtungen u. -Anlag. gem. FAG	24	3.000,00	7.700,00	48.461,86
1/840000-729000	Sonstige Ausgaben	24	200,00	500,00	166,00
	840		17.500,00	20.500,00	67.967,15
	84 Liegenschaften, Wohn- und Geschäfts gebäude		17.500,00	20.500,00	67.967,15
85	Betriebe mit marktbestimmter Tätigkeit				
851					
851000	Betriebe der Abwasserbeseitigung				
1/851000-040000	Fahrzeuge	41			507,90
1/851000-043000	Betriebsausstattung (Steuerungen, Einr., Werkzeug, Cont., Pumpen)	41	5.000,00	4.000,00	29.884,06
1/851000-050000	Kanalnetz- u. Hausanschlüsse	40	30.000,00	30.000,00	25.155,41
1/851000-346000	Tilgung Bankdarlehen	65	1.036.200,00	974.300,00	929.283,47
1/851000-400000	Dienstkleidung	23	800,00	1.000,00	763,29
1/851000-400001	Geringwertige Wirtschaftsgüter des Anlagevermögens	23	1.500,00	1.500,00	1.210,29
1/851000-452000	Treibstoff (LKW)	23	1.000,00	1.000,00	835,02
1/851000-452200	Treibstoff (Pumpen, Aggregate)	23	1.000,00		
1/851000-454000	Reinigungsmittel u. -zubehör inkl. WC-Papier, Einweghandtücher,-	23	1.100,00	1.300,00	1.049,93
1/851000-456000	Büromaterial	23	500,00	200,00	7,16
1/851000-459000	Verbrauchsgüter	23	68.000,00	75.000,00	59.294,12
1/851000-511000	Vertragsbedienstete in handwerklicher Verwendung	20	175.400,00	169.700,00	165.043,27
1/851000-523000	Bezüge Arb. nicht ganzj.beschäftigt	20	2.200,00	2.100,00	
1/851000-560000	Reisegebühren	20	200,00	100,00	339,57
1/851000-565000	Mehrleistungsvergütungen	20	3.100,00	1.000,00	1.317,97
1/851000-569000	Sonstige Nebengebühren	20		3.100,00	2.752,42
1/851000-580000	DB Finanzamt	20	8.200,00	8.000,00	7.587,63
1/851000-581000	DGB Sozialversicherung	20	35.500,00	34.700,00	33.733,45
1/851000-582100	Mitarbeitervorsorgekasse	20	100,00	100,00	
1/851000-600000	Strom	24	80.000,00	82.000,00	74.733,46
1/851000-601000	Gas	24	9.500,00	9.500,00	8.676,74
1/851000-602000	Wasser	24	4.000,00	10.000,00	2.965,82
1/851000-612000	Instandhaltung der Kanalanlage	24	100.000,00	120.000,00	71.894,27
1/851000-614100	Reinigung Fremdfirma	24	7.000,00		508,77
1/851000-617000	Instandhaltung Fahrzeuge (LKW)	24	500,00	500,00	729,10
1/851000-619000	Instandhaltung der Kläranlage	24	65.000,00	65.000,00	44.720,91
1/851000-631000	Telekommunikationsdienste	24	8.700,00	8.600,00	8.246,59

Einnahmen		VQ	Voranschlag 2015	Voranschlag 2014	Rechnung 2013
851			2.545.900,00	2.315.900,00	2.365.247,45
852					
852000	Betriebe der Müllbeseitigung				
2/852000+040000	Verkauf Fahrzeuge	31			3.633,33
2/852000+806000	Einnahmen Verkauf Altpapier	18	58.000,00	55.000,00	55.903,57
2/852000+806100	Einnahmen Verkauf Altglas	18	6.500,00	6.500,00	6.494,96
2/852000+806200	Einn. Sammlung Kunststoffe	18	14.400,00	14.000,00	14.252,99
2/852000+806300	Einnahmen Sammlung Metalle, Eisen und Stahl, Schrott	18	12.000,00	12.000,00	12.065,93
2/852000+829000	Sonstige Einnahmen	18	15.000,00	15.000,00	13.855,85
2/852000+852000	Abfallwirtschaftsgebühr	12	672.000,00	660.000,00	656.666,97
2/852000+852100	Abfallwirtschaftsabgabe	12	240.000,00	237.000,00	234.513,00
2/852000+860000	Bundesbeihilfen (AMS, BEINSTG)	15	5.200,00	7.400,00	7.281,27

**Voranschlag 2015
Ordentlicher Haushalt**

Marktgemeinde Vösendorf

DVR-Nr: 0060054

Ausgaben		VQ	Voranschlag 2015	Voranschlag 2014	Rechnung 2013
1/851000-650000	Kreditzinsen	25	183.100,00	193.800,00	183.769,35
1/851000-670000	Versicherungen	24	13.500,00	13.000,00	12.098,28
1/851000-700000	Leasing	24	2.400,00	2.300,00	1.150,11
1/851000-710000	Öffentliche Abgaben	24	13.000,00	13.000,00	12.337,54
1/851000-711000	Geb. für die Ben. von Gemeinde- Einrichtungen u. -Anlag. gem. FAG	24	10.000,00	9.200,00	9.148,28
1/851000-728000	Leistungsentgelte an Firmen	24	100.000,00	125.000,00	103.408,56
1/851000-728001	interne Weiterverrechnung (EDV- u. Lohnkosten)	24	93.800,00	85.200,00	72.000,00
1/851000-728100	Entgelte für sonstige Leistungen	24	3.500,00	3.000,00	1.664,00
1/851000-728200	Kanalkataster und Indirekteinleiterkataster	24	21.000,00	24.000,00	8.026,70
1/851000-728300	Fremdwasseruntersuchungen	24	45.000,00		
1/851000-729000	Sonstige Ausgaben	24	2.000,00	2.000,00	1.730,23
1/851000-752000	Beitr. Abwasserverb. Mö. u. Betriebskosten	26	100,00	100,00	15,43
1/851000-769000	Gewinnentnahmen der Gemeinde von Unternehmungen u. marktbest	28	414.000,00	242.600,00	304.074,42
851			2.545.900,00	2.315.900,00	2.180.663,52
852					
852000 Betriebe der Müllbeseitigung					
1/852000-020000	Ankauf von Maschinen u. Anlagen	41	2.000,00	2.000,00	1.820,00
1/852000-040000	Ankauf Fahrzeuge	41			5.385,00
1/852000-043000	Ankauf von Behältern	41	10.000,00	10.000,00	14.738,92
1/852000-043100	Container	41	10.000,00	10.000,00	8.363,63
1/852000-346000	Darlehenstilgung	65	17.500,00	17.100,00	17.044,24
1/852000-400000	Dienstkleidung	23	1.700,00	1.700,00	1.438,93
1/852000-400001	Geringwertige Wirtschaftsgüter des Anlagevermögens	23	3.000,00	1.000,00	350,52
1/852000-452000	Treibstoff (LKW)	23	25.000,00	25.000,00	30.983,35
1/852000-452100	Treibstoff (PKW)	23			145,95
1/852000-459000	Verbrauchsgüter	23	2.000,00	1.200,00	1.316,96
1/852000-511000	Vertragsbedienstete in handwerklicher Verwendung	20	267.100,00	247.400,00	273.291,81
1/852000-565000	Mehrleistungsvergütungen	20	15.000,00	13.000,00	19.562,49
1/852000-566000	Dienstjubiläum u. Abfertigung	20	18.900,00		
1/852000-580000	DB Finanzamt	20	10.900,00	11.000,00	10.608,48
1/852000-581000	DGB Sozialversicherung	20	59.000,00	57.000,00	55.691,46
1/852000-582100	Mitarbeitervorsorgekasse	20	1.600,00	1.400,00	1.271,45
1/852000-613000	Instandhaltung Müllsammelinseln	24	5.000,00	2.500,00	7.640,30
1/852000-616000	Instandhaltung von Maschinen und Schredder	24	5.000,00		
1/852000-617000	Instandh. Fahrzeuge (LKW)	24	20.000,00	10.000,00	20.547,89
1/852000-617100	Instandhaltung von Fahrzeugen (PKW)	24			23,26
1/852000-631000	Telekommunikationsdienste	24	100,00	100,00	60,00
1/852000-650000	Zinsen für Finanzschulden - Inland	25	1.200,00	1.800,00	1.786,08

Einnahmen		VQ	Voranschlag 2015	Voranschlag 2014	Rechnung 2013
852			1.023.100,00	1.006.900,00	1.004.667,87
853					
853000	Wohn- u. Geschäftsgebäude				
2/853000+824000	Miete u. Betr. Ersätze (10 %)	14	1.044.000,00	1.004.000,00	999.825,37
2/853000+824100	Garagenmiete (20 %)	14	45.000,00	38.000,00	38.652,28
2/853000+824200	Miete (20 %)	14	62.000,00	57.000,00	57.833,48
2/853000+828100	Rückersätze von Ausgaben (Instandhaltungskosten WIEN SÜD)	18	340.000,00	335.000,00	393.278,13
2/853000+829000	Sonstige Einnahmen	18	5.800,00	5.500,00	4.723,30
2/853000+878000	Baukostenbeiträge	34	5.000,00	5.000,00	
853000 Wohn- u. Geschäftsgebäude			1.501.800,00	1.444.500,00	1.494.312,56
853100					
Schloss-Nebengebäude					
2/853100+824000	Miete u. Pacht	14	15.600,00	15.000,00	14.278,40
853100 Schloss-Nebengebäude			15.600,00	15.000,00	14.278,40
853600					
Alter Hort					

Ausgaben		VQ	Voranschlag 2015	Voranschlag 2014	Rechnung 2013
1/852000-670000	Versicherungen	24	24.000,00	18.000,00	16.709,97
1/852000-700000	Kfz-Leasing	24	35.400,00	45.200,00	44.893,18
1/852000-700003	Miete Schredder	24	6.700,00		
1/852000-710000	Öffentliche Abgaben	24	2.800,00	3.500,00	2.994,43
1/852000-710100	Straßenmaut	24	1.500,00	2.000,00	1.287,35
1/852000-728000	Leistungsentgelt Mülldeponie	24	215.000,00	230.000,00	217.599,88
1/852000-728001	interne Weiterverrechnung (EDV- u. Lohnkosten)	24	93.800,00	85.200,00	219.000,00
1/852000-728100	Sperr- und Sondermüllabf.	24	60.000,00	80.000,00	89.001,36
1/852000-729000	Sonstige Ausgaben	24	10.000,00	10.000,00	15.980,09
1/852000-752000	Beitrag Müllverband Mödling	26	23.000,00	23.000,00	23.392,50
1/852000-769000	Gewinnentnahmen der Gemeinde von Unternehmungen u. marktbest	28	38.700,00	89.800,00	
852			985.900,00	998.900,00	1.102.929,48
853					
853000 Wohn- u. Geschäftsgebäude					
1/853000-600000	Strom und Gas	24	500,00	500,00	77,86
1/853000-614000	Instandh. Wohngebäude (inkl. Betriebskosten)	24	970.000,00	940.000,00	944.282,63
1/853000-700000	Miete Wohngebäude	24		1.000,00	
1/853000-700009	Miete (Vösendorfer Kommunal GmbH)	24	512.100,00	465.000,00	506.986,92
1/853000-710000	Öffentliche Abgaben	24	200,00	200,00	203,40
1/853000-728000	Entgelte für sonstige Leistungen	24	3.500,00	3.000,00	3.189,55
1/853000-757000	Zuschuss Sanierung Ortsstr. 167 (2011)	27	7.000,00	7.000,00	6.615,72
1/853000-757100	Zuschuss Sanierung Ortsstr. 101-103 (2013)	27	15.000,00	15.000,00	
853000 Wohn- u. Geschäftsgebäude			1.508.300,00	1.431.700,00	1.461.356,08
853100 Schloss-Nebengebäude					
1/853100-614000	Instandhaltung der Gebäude	24	5.000,00	5.000,00	3.781,04
1/853100-670000	Versicherungen	24	200,00	200,00	129,77
1/853100-701000	Pachtzinse	24	23.000,00	23.000,00	22.386,64
1/853100-711000	Geb. für die Ben. von Gemeinde- Einrichtungen u. -Anlag. gem. FAG	24	200,00	100,00	93,12
853100 Schloss-Nebengebäude			28.400,00	28.300,00	26.390,57
853600 Alter Hort					
1/853600-459000	Sonstige Verbrauchsgüter	23		100,00	
1/853600-600000	Strom	24	1.000,00		
1/853600-602000	Wasser	24	400,00	300,00	381,88
1/853600-670000	Versicherungen	24	1.000,00		
1/853600-700009	Miete (Vösendorfer Kommunal GmbH)	24	7.600,00	7.000,00	6.832,92
1/853600-711000	Geb. für die Ben. von Gemeinde- Einrichtungen u. -Anlag. gem. FAG	24	600,00		

Einnahmen		VQ	Voranschlag 2015	Voranschlag 2014	Rechnung 2013
853600	Alter Hort		0,00	0,00	0,00
853			1.517.400,00	1.459.500,00	1.508.590,96
85	Betriebe mit marktbestimmter Tätigkeit		5.086.400,00	4.782.300,00	4.878.506,28
87	Wirtschaftliche Unternehmungen				
870					
870000	Photovoltaikanlagen				
2/870000+810000	Strom aus eigener Erzeugung	13	5.000,00		
870			5.000,00	0,00	0,00
87	Wirtschaftliche Unternehmungen		5.000,00	0,00	0,00
8	DIENSTLEISTUNGEN		5.291.100,00	4.962.000,00	5.099.671,37

Ausgaben		VQ	Voranschlag 2015	Voranschlag 2014	Rechnung 2013
1/853600-729000	Sonstige Ausgaben	24		100,00	
	853600 Alter Hort		10.600,00	7.500,00	7.214,80
	853		1.547.300,00	1.467.500,00	1.494.961,45
	85 Betriebe mit marktbestimmter Tätigkeit		5.079.100,00	4.782.300,00	4.778.554,45
87	Wirtschaftliche Unternehmungen				
870					
870000	Photovoltaikanlagen				
1/870000-346000	Tilgung	65	24.200,00		
1/870000-650000	Zinsen	25	4.000,00		
	870		28.200,00	0,00	0,00
	87 Wirtschaftliche Unternehmungen		28.200,00	0,00	0,00
	8 DIENSTLEISTUNGEN		7.622.800,00	7.204.600,00	7.094.077,48

Einnahmen		VQ	Voranschlag 2015	Voranschlag 2014	Rechnung 2013
9 FINANZWIRTSCHAFT					
90					
900					
900000 Finanzwirtschaft					
2/900000+810001	interne Weiterverrechnung (EDV- u. Lohnkosten)	13	62.300,00	50.000,00	66.000,00
2/900000+823000	Zinserträge	14	500,00	500,00	386,61
2/900000+878000	Nicht behobener Jagdpachtschilling	34	100,00	100,00	
900000 Finanzwirtschaft			62.900,00	50.600,00	66.386,61
900100 GVA Mödling (Abgabeneinhebungsverband)					
2/900100+817100	Rückersatz weiterr. Lohnkosten	13	69.000,00	67.000,00	75.141,97
900100 GVA Mödling (Abgabeneinhebungsverband)			69.000,00	67.000,00	75.141,97
900			131.900,00	117.600,00	141.528,58
90			131.900,00	117.600,00	141.528,58
91 Kapitalvermögen und Stiftungen					
910					
910000 Geldverkehr					
2/910000+823000	Zinsen Girokonten	14	1.000,00	3.000,00	743,95
2/910000+829000	Abgabenguthaben	18	100,00	100,00	771,80
910			1.100,00	3.100,00	1.515,75
914					
914000 Beteiligungen					
2/914000+869000	Gewinnentnahmen der Gemeinde von Unternehmungen u. marktbest	17	452.700,00	332.400,00	304.074,42
914			452.700,00	332.400,00	304.074,42
91 Kapitalvermögen und Stiftungen			453.800,00	335.500,00	305.590,17

Ausgaben	VQ	Voranschlag 2015	Voranschlag 2014	Rechnung 2013	
9 FINANZWIRTSCHAFT					
90					
900					
900000	Finanzwirtschaft				
1/900000-042000	EDV - Anschaffungen (keine geringw. Wirtschaftsgüter)	41	25.000,00	10.000,00	26.821,27
1/900000-400001	Geringwertige Wirtschaftsgüter des Anlagevermögens	23	1.000,00	1.000,00	90,61
1/900000-616000	Instandhaltung u. lfd. EDV-Kosten (Vor-Ort-Betreuung, Kleinmaterial)	24	10.000,00	15.000,00	4.884,63
1/900000-728000	Entgelte f. sonst. lfd. EDV-Leist. (DCE-Lohn, Kommunalnet, ...)	24	12.000,00	15.000,00	10.940,42
1/900000-728100	EDV - Software: Wartung und Lizenzen	24	40.000,00	35.000,00	30.184,91
1/900000-729000	Sonstige Ausgaben	24	1.000,00	100,00	
	900000 Finanzwirtschaft		89.000,00	76.100,00	72.921,84
900100	GVA Mödling (Abgabeneinhebungsverband)				
1/900100-510000	Geldbezüge der Vertragsbediensteten der Verwaltung	20	53.600,00	52.600,00	51.042,44
1/900100-566000	Dienstjubiläen und Abfertigungen	20			5.126,00
1/900100-580000	DB Finanzamt	20	2.500,00	2.400,00	2.532,93
1/900100-581000	DGB Sozialversicherung	20	11.400,00	11.200,00	10.858,27
1/900100-720000	Kostenbeiträge (Kostenersätze) für Leistungen	24	30.000,00	30.000,00	27.500,53
	900100 GVA Mödling (Abgabeneinhebungsverband)		97.500,00	96.200,00	97.060,17
	900		186.500,00	172.300,00	169.982,01
	90		186.500,00	172.300,00	169.982,01
91	Kapitalvermögen und Stiftungen				
910					
910000	Geldverkehr				
1/910000-650000	Zinsen Kassenkredit	25	2.000,00	10.000,00	3.053,10
1/910000-652000	sonstige Zinsen - Inland (Verzugszinsen, Stundungszinsen)	24	700,00		
1/910000-657000	Geldverkehrsspesen, Cent-Differenz	24	8.000,00	8.000,00	7.008,84
1/910000-710000	Kapitalertragssteuer	24	100,00	100,00	186,00
	910		10.800,00	18.100,00	10.247,94
914					
914000	Beteiligungen				
	914		0,00	0,00	0,00
	91 Kapitalvermögen und Stiftungen		10.800,00	18.100,00	10.247,94

Einnahmen		VQ	Voranschlag 2015	Voranschlag 2014	Rechnung 2013
92	Öffentliche Abgaben				
920					
920000	Ausschließliche Gemeindeabgaben				
2/920000+817000	NÖ Seuchenvorsorgeabgabe Gemeindeanteil	13		500,00	295,73
2/920000+830000	Grundsteuer von den Land- und Forstwirtschaftlichen Betrieben	10	5.600,00	5.900,00	5.325,41
2/920000+831000	Grundsteuer von den Grundstücken	10	1.166.000,00	1.082.100,00	1.011.000,63
2/920000+832000	Gewerbesteuer	10		100,00	167,39
2/920000+833000	Kommunalsteuer	10	6.949.500,00	6.607.000,00	6.167.529,83
2/920000+834000	Nächtigungstaxe und Interessentenbeitr. (bis 2010+Rest)	10			
2/920000+836000	Abgaben auf die Veräußerung von Getränken und Speiseeis	10	-100.000,00	-100.000,00	
2/920000+837000	Lustbarkeitsabgaben (Vergnügungs- Steuern) ohne Zweckbindung	10	20.000,00	16.000,00	17.147,14
2/920000+838000	Hundeabgabe	10	14.000,00	14.000,00	13.497,88
2/920000+841000	Gebrauchsabgabe	10	55.000,00	53.000,00	52.668,50
2/920000+849000	Nebenansprüche	10	2.000,00	1.000,00	-18,75
2/920000+850000	Aufschliessungsbeiträge	10	200.000,00	100.000,00	98.483,63
2/920000+856000	Verwaltungsabgaben	10	20.000,00	20.000,00	22.704,88
2/920000+857000	Kommissionsgebühren	10	500,00	1.000,00	55,20
	920		8.332.600,00	7.800.600,00	7.388.857,47
921					
921000	Zwischen Ländern und Gemeinden Geteilte Abgaben				
2/921000+834000	Fremdenverkehrsabg. (95%Interessen- tenbeitr.+ant. Nächtigungstax	10	405.000,00	300.000,00	310.438,37
	921		405.000,00	300.000,00	310.438,37
925					
925000	Ertragsant.an Gem.Bundesabgaben				
2/925000+859200	Abg.Ertrag.-Getränksteuer	11	1.762.700,00	1.801.900,00	1.725.931,76
2/925000+859300	Abg.Ertrag.-Werbeabgabe	11	58.300,00	54.200,00	54.692,35
2/925000+859400	Abg.Ertrag. Bev.Schlüssel	11	4.458.000,00	4.185.700,00	4.133.825,93
2/925000+859500	Vorausanteil § 11 Abs. 5 FAG 2008	11	37.800,00	35.600,00	32.911,15
2/925000+859600	Ersatz Selbstträgerschaft (Familienbeihilfe)	11	21.900,00	21.800,00	21.800,40
2/925000+859700	Vorwegabzug Landespflegegeld	11	-254.600,00	-257.900,00	-250.561,89
	925		6.084.100,00	5.841.300,00	5.718.599,70
92	Öffentliche Abgaben		14.821.700,00	13.941.900,00	13.417.895,54
96					
960					
960000	Zahlungsverpflichtungen				

Ausgaben		VQ	Voranschlag 2015	Voranschlag 2014	Rechnung 2013
92	Öffentliche Abgaben				
920					
920000	Ausschließliche Gemeindeabgaben				
1/920000-752000	Kosten Abgabeneinhebung	26	2.000,00	3.000,00	8.049,43
<hr/>					
	920		2.000,00	3.000,00	8.049,43
921					
921000	Zwischen Ländern und Gemeinden Geteilte Abgaben				
<hr/>					
	921		0,00	0,00	0,00
925					
925000	Ertragsant.an Gem.Bundesabgaben				
<hr/>					
	925		0,00	0,00	0,00
	92	Öffentliche Abgaben	2.000,00	3.000,00	8.049,43
96					
960					
960000	Zahlungsverpflichtungen				

Einnahmen	VQ	Voranschlag 2015	Voranschlag 2014	Rechnung 2013
960		0,00	0,00	0,00
961				
961000	Provisionen und Rückerstattungen			
961		0,00	0,00	0,00
96		0,00	0,00	0,00
98	Haushaltsausgleich			
980				
980000	Zuführungen an den Ao. Haushalt			
980		0,00	0,00	0,00
98	Haushaltsausgleich	0,00	0,00	0,00
99	Abwicklung			
990				
990000	Abwicklung			
2/990000+963000	Sollüberschuss			362.485,10
2/990000+966000	Abwicklung Ist-Abgänge laufendes Jahr			930.399,45
990		0,00	0,00	1.292.884,55
992				
992000	Ausfälle von Kassenresten			
992		0,00	0,00	0,00
99	Abwicklung	0,00	0,00	1.292.884,55
9	FINANZWIRTSCHAFT	15.407.400,00	14.395.000,00	15.157.898,84
Gesamtsumme		23.105.800,00	21.971.600,00	22.482.407,49

Ausgaben		VQ	Voranschlag 2015	Voranschlag 2014	Rechnung 2013
1/960000-728000	Entgelte für sonstige Leistungen (Zinsabsicherung - Honorar)	24	1.000,00	1.000,00	
	960		1.000,00	1.000,00	0,00
961					
961000	Provisionen und Rückerstattungen				
1/961000-670000	Zinscap	24	48.900,00	48.900,00	49.080,00
	961		48.900,00	48.900,00	49.080,00
	96		49.900,00	49.900,00	49.080,00
98	Haushaltsausgleich				
980					
980000	Zuführungen an den Ao. Haushalt				
1/980000-910000	Zuführungen an den AO Haushalt	85	18.000,00	19.000,00	193.881,41
	980		18.000,00	19.000,00	193.881,41
	98 Haushaltsausgleich		18.000,00	19.000,00	193.881,41
99	Abwicklung				
990					
990000	Abwicklung				
1/990000-966000	Abwicklung Ist-Abgänge laufendes Jahr				930.399,45
	990		0,00	0,00	930.399,45
992					
992000	Ausfälle von Kassenresten				
1/992000-690000	Schadensfälle	24	20.000,00	20.000,00	15.303,87
	992		20.000,00	20.000,00	15.303,87
	99 Abwicklung		20.000,00	20.000,00	945.703,32
	9 FINANZWIRTSCHAFT		287.200,00	282.300,00	1.376.944,11
Gesamtsumme			23.105.800,00	21.971.600,00	22.482.407,49

Haushaltskonten AOH

Einnahmen		VQ	Voranschlag 2015	Voranschlag 2014	Rechnung 2013
002910	AUSSENGESTALTUNG SCHLOSS VÖSENDORF				
6/029100+910000	Zuführung vom ordentlichen Haushalt	81		5.000,00	
	002910 AUSSENGESTALTUNG SCHLOSS VÖSENDORF		0,00	5.000,00	0,00
002920	FRESKEN SCHLOSS VÖSENDORF				
6/029200+346000	Darlehensaufnahme	55	15.000,00	15.000,00	
6/029200+910000	Zuführung v. ordentlichen Haushalt	81			12.679,79
	002920 FRESKEN SCHLOSS VÖSENDORF		15.000,00	15.000,00	12.679,79
002940	GEMEINDEAMT				
6/029400+346000	Darlehensaufnahme	55	96.500,00		
	002940 GEMEINDEAMT		96.500,00	0,00	0,00
016400	FEUERWEHRWESEN				
6/164000+346000	Darlehensaufnahme	55	30.000,00		
	016400 FEUERWEHRWESEN		30.000,00	0,00	0,00
021101	VOLKSSCHULE - ZUBAU				
6/211001+861000	Förderung Land NÖ (Sockelbeihilfe)	15			152.900,00
	021101 VOLKSSCHULE - ZUBAU		0,00	0,00	152.900,00
024300	LANDESKINDERGARTEN III-SCHLOSSPARK				
6/243000+871100	Förderung Land NÖ	33			120.300,00
6/243000+910000	Zuführung vom AO Vorhaben Grundstückserlöse	81			500.000,00
6/243000+963000	Sollüberschuss	82			302.269,24
6/243000+965000	Abwicklung Ist-Überschüsse				302.269,24
	024300 LANDESKINDERGARTEN III-SCHLOSSPARK		0,00	0,00	1.224.838,48
025002	HORT VÖSENDORF UMBAU				
6/250200+346000	Darlehensaufnahme	55		50.000,00	
	025002 HORT VÖSENDORF UMBAU		0,00	50.000,00	0,00

Ausgaben		VQ	Voranschlag 2015	Voranschlag 2014	Rechnung 2013
002910	AUSSENGESTALTUNG SCHLOSS VÖSENDORF				
5/029100-050000	Aussengestaltung Schloss	40		5.000,00	
	002910 AUSSENGESTALTUNG SCHLOSS VÖSENDORF		0,00	5.000,00	0,00
002920	FRESKEN SCHLOSS VÖSENDORF				
5/029200-010000	Restaurierung Fresken	40	15.000,00	15.000,00	12.679,79
	002920 FRESKEN SCHLOSS VÖSENDORF		15.000,00	15.000,00	12.679,79
002940	GEMEINDEAMT				
5/029400-043000	Einrichtungen	41	96.500,00		
	002940 GEMEINDEAMT		96.500,00	0,00	0,00
016400	FEUERWEHRWESEN				
5/164000-050000	5-Jahres-Konzept	40	30.000,00		
	016400 FEUERWEHRWESEN		30.000,00	0,00	0,00
021101	VOLKSSCHULE - ZUBAU				
5/211001-728000	Weiterleitung Förderung Land NÖ (Sockelbeihilfe)an Vösend.Komm.C	24			152.900,00
	021101 VOLKSSCHULE - ZUBAU		0,00	0,00	152.900,00
024300	LANDESKINDERGARTEN III-SCHLOSSPARK				
5/243000-728000	Weiterleitung Förderung Land NÖ an Vösendorfer Kommunal GmbH	24			120.300,00
5/243000-775000	Kapitaltransferzahlung an Vösendorfer Kommunal GmbH	44			500.000,00
5/243000-965000	Abwicklung Ist-Überschüsse				302.269,24
5/243000-967000	Abwicklung Soll-Überschüsse	87			302.269,24
	024300 LANDESKINDERGARTEN III-SCHLOSSPARK		0,00	0,00	1.224.838,48
025002	HORT VÖSENDORF UMBAU				
5/250200-010000	Umbau	40		50.000,00	
	025002 HORT VÖSENDORF UMBAU		0,00	50.000,00	0,00

Einnahmen		VQ	Voranschlag 2015	Voranschlag 2014	Rechnung 2013
061200	STRASSENBAU				
6/612000+346000	Darlehensaufnahme	55	567.000,00	420.000,00	400.000,00
6/612000+828000	Rückersätze von Ausgaben (2/3 der Ausgaben v. Thermenradweg)	18			12.049,77
6/612000+910100	Zuführung vom AOH Grundstückstransaktionen	81			1.500.000,00
6/612000+963000	Sollüberschuss	82		1.100.000,00	
6/612000+965000	Abwicklung Ist-Überschüsse				1.311.602,17
061200 STRASSENBAU			567.000,00	1.520.000,00	3.223.651,94
061220	STRASSENBAU - ORTSSTRASSE (Sanierung)				
6/612200+346000	Darlehensaufnahme	55	100.000,00		
061220 STRASSENBAU - ORTSSTRASSE (Sanierung)			100.000,00	0,00	0,00
061230	AUFSCHLIESSUNG BAUPLÄTZE				
6/612300+346000	Darlehensaufnahme	55	420.000,00		
061230 AUFSCHLIESSUNG BAUPLÄTZE			420.000,00	0,00	0,00
063900	BRÜCKEN PETERSBACH				
6/639000+346000	Darlehensaufnahme	55	80.000,00	70.000,00	
063900 BRÜCKEN PETERSBACH			80.000,00	70.000,00	0,00
063910	KROTTENBACH				
6/639100+346000	Darlehensaufnahme	55	15.000,00	30.000,00	
063910 KROTTENBACH			15.000,00	30.000,00	0,00

Ausgaben		VQ	Voranschlag 2015	Voranschlag 2014	Rechnung 2013
061200	STRASSENBAU				
5/612000-002000	Badner Bahn Station SCS - Unterführung	40		480.000,00	480.000,00
5/612000-002010	Kreisverkehr Laxenburgerstr. - Aura	40		660.000,00	88.721,77
5/612000-002011	Planung Ortsstraße (B17/Post)	40		72.000,00	
5/612000-002800	Mitterberggasse	40		152.000,00	
5/612000-002900	Radwege, Brücken, div. Straßen	40	567.000,00	20.000,00	214.052,86
5/612000-002905	Hafenschergasse	40		36.000,00	
5/612000-002907	Ortsstraße zw. B17 u. Schönbr.Allee	40			9.579,27
5/612000-002908	Aufschliessung der geplanten Bau plätze f. Einfamilienhäuser	40		100.000,00	
5/612000-965000	Abwicklung Ist-Überschüsse				1.311.602,17
5/612000-967000	Abwicklung Soll-Überschüsse	87			1.119.695,87
	061200 STRASSENBAU		567.000,00	1.520.000,00	3.223.651,94
061220	STRASSENBAU - ORTSSTRASSE (Sanierung)				
5/612200-002907	Ortsstraße zw. B17 u. Schönbr.Allee	40	100.000,00		
	061220 STRASSENBAU - ORTSSTRASSE (Sanierung)		100.000,00	0,00	0,00
061230	AUFSCHLIESSUNG BAUPLÄTZE				
5/612300-002908	Aufschliessung der geplanten Bau- plätze f. Einfamilienhäuser	40	420.000,00		
	061230 AUFSCHLIESSUNG BAUPLÄTZE		420.000,00	0,00	0,00
063900	BRÜCKEN PETERSBACH				
5/639000-002000	Brückensanierungen	40	80.000,00	70.000,00	
	063900 BRÜCKEN PETERSBACH		80.000,00	70.000,00	0,00
063910	KROTTENBACH				
5/639100-004000	Krottenbach	40	15.000,00	30.000,00	
	063910 KROTTENBACH		15.000,00	30.000,00	0,00

Einnahmen		VQ	Voranschlag 2015	Voranschlag 2014	Rechnung 2013
071000	GÜTERWEGE				
6/710000+861000	Förderung Land NÖ Abteilung Güterwege (ST8)	15		2.000,00	1.500,00
6/710000+861100	Förderung Land NÖ Bedarfszuw. Abt. Gem. (IVW3)	15		2.000,00	1.500,00
6/710000+910000	Zuführung vom ordentl. Haushalt	81	18.000,00	14.000,00	10.000,00
	071000 GÜTERWEGE		18.000,00	18.000,00	13.000,00
075100	ELEKTROTANKSTELLE				
6/751000+346000	Darlehensaufnahme	55	6.000,00		
6/751000+829000	Sonstige Einnahmen Sponsoring	18	5.500,00		
	075100 ELEKTROTANKSTELLE		11.500,00	0,00	0,00
081500	PARK- U. GARTENANLAGEN				
6/815000+346000	Darlehensaufnahme	55	40.000,00		
	081500 PARK- U. GARTENANLAGEN		40.000,00	0,00	0,00
081600	UMSTELLUNG AUF LED				
6/816000+346000	Darlehensaufnahme	55	72.000,00		
	081600 UMSTELLUNG AUF LED		72.000,00	0,00	0,00
081710	FRIEDHOF - GESTALTUNG UND AUSBAU				
6/817100+346000	Darlehensaufnahme	55	60.000,00	15.000,00	
6/817100+963000	Sollüberschuss	82			5.973,93
6/817100+965000	Abwicklung Ist-Überschüsse				5.973,93
	081710 FRIEDHOF - GESTALTUNG UND AUSBAU		60.000,00	15.000,00	11.947,86
082000	BAUHOF SANIERUNG (lt. NÖ Energieeffizienzgesetz)				
6/820000+346000	Darlehensaufnahme	55	55.000,00		
	082000 BAUHOF SANIERUNG (lt. NÖ Energieeffizienzgesetz)		55.000,00	0,00	0,00

Ausgaben		VQ	Voranschlag 2015	Voranschlag 2014	Rechnung 2013
071000	GÜTERWEGE				
5/710000-611000	Instandhaltung Güterwege	24	8.000,00	8.000,00	6.168,84
5/710000-611100	Landwirtschaftliches Kasino	24	10.000,00	10.000,00	6.831,16
	071000 GÜTERWEGE		18.000,00	18.000,00	13.000,00
075100	ELEKTROTANKSTELLE				
5/751000-050000	Elektro-Tankstelle	40	11.500,00		
	075100 ELEKTROTANKSTELLE		11.500,00	0,00	0,00
081500	PARK- U. GARTENANLAGEN				
5/815000-050000	Spielplätze, Parkanlagen	40	40.000,00		
	081500 PARK- U. GARTENANLAGEN		40.000,00	0,00	0,00
081600	UMSTELLUNG AUF LED				
5/816000-050000	Umstellung auf LED	40	72.000,00		
	081600 UMSTELLUNG AUF LED		72.000,00	0,00	0,00
081710	FRIEDHOF - GESTALTUNG UND AUSBAU				
5/817100-006200	Grabfundamente	40	30.000,00		2.561,27
5/817100-006300	Außenanlagen (Einfahrtstor, Überdachung Abstellplatz)	40		15.000,00	
5/817100-010000	Urnenhain - Erweiterung	40	30.000,00		
5/817100-965000	Abwicklung Ist-Überschüsse				5.973,93
5/817100-967000	Abwicklung Soll-Überschüsse	87			3.412,66
	081710 FRIEDHOF - GESTALTUNG UND AUSBAU		60.000,00	15.000,00	11.947,86
082000	BAUHOF SANIERUNG (lt. NÖ Energieeffizienzgesetz)				
5/820000-010000	Sanierung Dach u. Gebäude	40	55.000,00		
	082000 BAUHOF SANIERUNG (lt. NÖ Energieeffizienzgesetz)		55.000,00	0,00	0,00

Einnahmen		VQ	Voranschlag 2015	Voranschlag 2014	Rechnung 2013
084000	GRUNDSTÜCKSTRANSAKTIONEN				
6/840000+001000	Grundstücksverkauf	30			2.006.788,53
6/840000+910000	Zuführung v. ordentl. Haushalt	81			171.201,62
6/840000+963000	Sollüberschuss	82			20.000,00
6/840000+966000	Abwicklung Ist-Abgänge				206.735,85
6/840000+968000	Abwicklung Soll-Abgänge	83			206.735,85
084000 GRUNDSTÜCKSTRANSAKTIONEN			0,00	0,00	2.611.461,85
085140	ABA BA 10 - RW VÖSENDORF OST				
6/851400+344000	Darlehen NÖ WWF	54		6.200,00	13.654,00
6/851400+963000	Sollüberschuss	82			368.397,22
6/851400+965000	Abwicklung Ist-Überschüsse				382.051,22
085140 ABA BA 10 - RW VÖSENDORF OST			0,00	6.200,00	764.102,44
085170	KANALKATASTER				
6/851700+963000	Sollüberschuss	82			27.059,92
085170 KANALKATASTER			0,00	0,00	27.059,92
085180	KLÄRANLAGE - KANAL DIVERSES				
6/851800+346000	Darlehensaufnahme	55	300.000,00	290.000,00	
6/851800+910100	Zuführung vom AO Vorhaben ABA BA 14	81	15.900,00		
6/851800+966000	Abwicklung Ist-Abgänge laufendes Jahr				15.920,55
6/851800+968000	Abwicklung Soll-Abgänge	83			15.920,55
085180 KLÄRANLAGE - KANAL DIVERSES			315.900,00	290.000,00	31.841,10
085190	ABA BA 13 KANALAUSSWECHSLUNG				
6/851900+346000	Darlehensaufnahme	55			977.000,00
6/851900+910300	Zuführung vom AO Vorhaben ABA BA 100 Kanalkataster	81			27.059,92
6/851900+966000	Abwicklung Ist-Abgänge				73.813,53
6/851900+968000	Abwicklung Soll-Abgänge	83			116.182,43
085190 ABA BA 13 KANALAUSSWECHSLUNG			0,00	0,00	1.194.055,88

Ausgaben	VQ	Voranschlag 2015	Voranschlag 2014	Rechnung 2013
084000	GRUNDSTÜCKSTRANSAKTIONEN			
5/840000-640000	Rechtskosten	24		404.726,00
5/840000-910700	Zuführung zum AO Vorhaben Straßenbau	85		1.500.000,00
5/840000-910900	Zuführung zum AO Vorhaben KG Schlosspark	85		500.000,00
5/840000-966000	Abwicklung Ist-Abgänge			206.735,85
084000	GRUNDSTÜCKSTRANSAKTIONEN	0,00	0,00	2.611.461,85
085140	ABA BA 10 - RW VÖSENDORF OST			
5/851400-910200	Zuführung zum AO Vorhaben ABA BA 15	85	6.200,00	
5/851400-965000	Abwicklung Ist-Überschüsse			382.051,22
5/851400-967000	Abwicklung Soll-Überschüsse	87		382.051,22
085140	ABA BA 10 - RW VÖSENDORF OST	0,00	6.200,00	764.102,44
085170	KANALKATASTER			
5/851700-910100	Zuführung zum AO Vorhaben ABA BA 13	85		27.059,92
085170	KANALKATASTER	0,00	0,00	27.059,92
085180	KLÄRANLAGE - KANAL DIVERSES			
5/851800-004300	Kläranlage - Kanal diverses	40	300.000,00	275.000,00
5/851800-728200	Erweiterung der Kläranlage 3. Reinigungsstufe - Konzept	24		15.000,00
5/851800-964000	Soll-Abgang	86	15.900,00	15.920,55
5/851800-966000	Abwicklung Ist-Abgänge laufendes Jahr			15.920,55
085180	KLÄRANLAGE - KANAL DIVERSES	315.900,00	290.000,00	31.841,10
085190	ABA BA 13 KANALAUSWECHSLUNG			
5/851900-004000	Kanalsanierung (Weinbergg., Ortsstr. Klauseng., Wiener Str., Mühlfeld)	40		1.081.556,69
5/851900-964000	Soll-Abgang	86		38.685,66
5/851900-966000	Abwicklung Ist-Abgänge			73.813,53
085190	ABA BA 13 KANALAUSWECHSLUNG	0,00	0,00	1.194.055,88

Einnahmen		VQ	Voranschlag 2015	Voranschlag 2014	Rechnung 2013
085191	ABA BA 16 KANALAUSSWECHSLUNG				
6/851910+346000	Darlehensaufnahme	55	1.150.000,00		
	085191 ABA BA 16 KANALAUSSWECHSLUNG		1.150.000,00	0,00	0,00
085198	ABA BA 15 WEINBERGG., ORTSSTR./SCHÖN.ALLEE				
6/851980+346000	Darlehensaufnahme	55		1.181.700,00	
6/851980+910100	Zuführung vom AO Vorhaben ABA BA 10	81		6.200,00	
6/851980+910200	Zuführung vom AO Vorhaben ABA BA 14	81		6.100,00	
	085198 ABA BA 15 WEINBERGG., ORTSSTR./SCHÖN.ALLEE		0,00	1.194.000,00	0,00
085199	ABA BA 14 ÄNDERUNG SW-DRUCKLEITUNG SCS				
6/851990+344000	Darlehen NÖ WWF	54	15.900,00	6.100,00	
6/851990+963000	Sollüberschuss	82			74.611,63
6/851990+965000	Abwicklung Ist-Überschüsse				74.611,63
	085199 ABA BA 14 ÄNDERUNG SW-DRUCKLEITUNG SCS		15.900,00	6.100,00	149.223,26
085200	MÜLLTRENNUNG				
6/852000+346000	Darlehensaufnahme	55		25.000,00	
6/852000+963000	Sollüberschuss	82			9.355,99
6/852000+965000	Abwicklung Ist-Überschüsse				306,85
	085200 MÜLLTRENNUNG		0,00	25.000,00	9.662,84
085321	SCHLOSSNEBENGEBAUDE - ZUBAU STADL				
6/853210+346000	Darlehensaufnahme	55	150.000,00		
	085321 SCHLOSSNEBENGEBAUDE - ZUBAU STADL		150.000,00	0,00	0,00
085999	DARLEHENSFINANZIERUNG				
6/859999+341000	Darlehen WWF (Land u. Landesfonds) (Zinskapitalisierung)	54	5.700,00	5.600,00	5.228,07
	085999 DARLEHENSFINANZIERUNG		5.700,00	5.600,00	5.228,07

Ausgaben		VQ	Voranschlag 2015	Voranschlag 2014	Rechnung 2013
085191	ABA BA 16 KANALUSWECHSLUNG				
5/851910-004000	Kanalauswechslung	40	1.150.000,00		
	085191 ABA BA 16 KANALUSWECHSLUNG		1.150.000,00	0,00	0,00
085198	ABA BA 15 WEINBERGG., ORTSSTR./SCHÖN.ALLEE				
5/851980-004000	ABA BA 15	40		1.194.000,00	
	085198 ABA BA 15 WEINBERGG., ORTSSTR./SCHÖN.ALLEE		0,00	1.194.000,00	0,00
085199	ABA BA 14 ÄNDERUNG SW-DRUCKLEITUNG SCS				
5/851990-910119	Zuführung zum AO Vorhaben Kläranl.- Kanal diverses	85	15.900,00		
5/851990-910300	Zuführung zum AO Vorhaben ABA BA 15	85		6.100,00	
5/851990-965000	Abwicklung Ist-Überschüsse				74.611,63
5/851990-967000	Abwicklung Soll-Überschüsse	87			74.611,63
	085199 ABA BA 14 ÄNDERUNG SW-DRUCKLEITUNG SCS		15.900,00	6.100,00	149.223,26
085200	MÜLLTRENNUNG				
5/852000-010000	Errichtung Müllsammelplätze	40		10.000,00	9.049,14
5/852000-050000	Überdachung Müllplatz	40		15.000,00	
5/852000-965000	Abwicklung Ist-Überschüsse				306,85
5/852000-967000	Abwicklung Soll-Überschüsse	87			306,85
	085200 MÜLLTRENNUNG		0,00	25.000,00	9.662,84
085321	SCHLOSSNEBENGEBÄUDE - ZUBAU STADL				
5/853210-010000	Gebäude / Zubau Stadl	40	150.000,00		
	085321 SCHLOSSNEBENGEBÄUDE - ZUBAU STADL		150.000,00	0,00	0,00
085999	DARLEHENSFINANZIERUNG				
5/859999-650000	Zinsen (Kapitalisierung)	25	5.700,00	5.600,00	5.228,07
	085999 DARLEHENSFINANZIERUNG		5.700,00	5.600,00	5.228,07

**Voranschlag 2015
Außerordentlicher Haushalt**

Einnahmen	VQ	Voranschlag 2015	Voranschlag 2014	Rechnung 2013
087000	PHOTOVOLTAIKANLAGEN			
6/870000+346000	Darlehensaufnahme	400.000,00		
	087000 PHOTOVOLTAIKANLAGEN	400.000,00	0,00	0,00
Gesamtsumme		3.617.500,00	3.249.900,00	9.431.653,43

**Voranschlag 2015
Außerordentlicher Haushalt**

Ausgaben	VQ	Voranschlag 2015	Voranschlag 2014	Rechnung 2013
087000				
PHOTOVOLTAIKANLAGEN				
5/870000-050000	40	400.000,00		
087000 PHOTOVOLTAIKANLAGEN		400.000,00	0,00	0,00
Gesamtsumme		3.617.500,00	3.249.900,00	9.431.653,43

Nachweis über Personalaufwand

Voranschlag 2015
Nachweis über Personalaufwand

Gruppe	Abschnitt	Ansatz	Beamte der Verwaltung 500000 - 500999	Vertragsbedienstete I 510000 - 510999	Vertragsbedienstete II 511000 - 511999	Angestellte nicht ganzjährig beschäftigt 522000 - 522999	Arbeiter nicht ganzjährig beschäftigt 523000 - 523999	Nebengebühren und Geldaushilfen 560000 - 569999	DGB für Finanzamt (FLAB) 580000 - 580999	DGB für Gebietskrankenkasse 581000 - 581990	Leistungen aus der Selbstträgerschaft 582000 - 582999	Gesamtsumme
0	01	010000 Hauptverwaltung	66.000	1.200.000	76.700	4.000		44.700	62.500	220.900	14.500	1.689.300
	02	024000 Wahlangelegenheiten		10.000					500	2.000		12.500
	Summe Gruppe 0		66.000	1.210.000	76.700	4.000		44.700	63.000	222.900	14.500	1.701.800
1	12	120000 Allgemeine Angelegenheiten							2.200	4.100	600	6.900
	16	164000 Förderung der Brandbekämpfung und Brandverhütung			20.200			300	1.000	4.000	300	25.800
	Summe Gruppe 1				20.200			300	3.200	8.100	900	32.700
2	21	211000 Volksschule			100.800			5.900	4.800	21.400	900	133.800
	24	240100 Kindergarten I - Schlosspark (ab 2012)			200.000		7.400	100	9.100	38.200	2.300	257.100
		240101 Kindergarten I - Zweigstelle Badg. (ab 2012)			99.800		900		4.600	20.100	1.100	126.500
		240200 Kindergarten II - Mühlgasse (ab 2012)		50.500	257.000		1.700	48.000	12.800	60.300	2.100	432.400
	25	250000 Schülerhorte		422.700	262.700	9.200		1.600	30.000	138.800	5.900	870.900
		259000 Jugendförderungen		4.700	1.300				300	1.300	100	7.700
	26	262000 Sportzentrum			52.500		4.300	600	2.000	12.200	800	72.400
Summe Gruppe 2			477.900	974.100	9.200	14.300	56.200	63.600	292.300	13.200	1.900.800	
3	32	321000 Einrichtungen der Musikpflege		416.700	12.800			20.100	16.400	90.000	1.600	557.600
	36	360000 Heimatmuseen				2.500			200	100	100	2.900
	38	381000 Kultursaal			35.800				1.700	7.100		44.600

**Voranschlag 2015
Nachweis über Personalaufwand**

Gruppe	Abschnitt	Ansatz	Beamte der Verwaltung 500000 - 500999	Vertragsbedienstete I 510000 - 510999	Vertragsbedienstete II 511000 - 511999	Angestellte nicht ganzjährig beschäftigt 522000 - 522999	Arbeiter nicht ganzjährig beschäftigt 523000 - 523999	Nebengebühren und Geldaushilfen 560000 - 569999	DGB für Finanzamt (FLAB) 580000 - 580999	DGB für Gebietskrankenkasse 581000 - 581990	Leistungen aus der Selbstträgerschaft 582000 - 582999	Gesamtsumme
3	Summe Gruppe 3			416.700	48.600	2.500		20.100	18.300	97.200	1.700	605.100
4	42	423000 Essen auf Rädern			45.000				2.100	9.000		56.100
		429000 Tagesheimstätten - Allg. Wohlfahrt					12.800			2.200	200	15.200
	Summe Gruppe 4				45.000		12.800		2.100	11.200	200	71.300
5	51	510000 Medizinische Bereichsversorgung						3.400				3.400
		Summe Gruppe 5						3.400				3.400
6	61	612000 Gemeindestraßen						35.000	1.400	3.400	200	40.000
		Summe Gruppe 6						35.000	1.400	3.400	200	40.000
7	77	771000 Maßnahmen zur Förderung des Fremdenverkehrs		18.800	33.300				2.300	10.100	400	64.900
		Summe Gruppe 7			18.800	33.300			2.300	10.100	400	64.900
8	81	814000 Bauhof		46.400	681.500		4.000	68.400	33.000	145.700	4.500	983.500
		815000 Park- u. Gartenanlagen			308.800		9.000	19.800	14.400	65.200	2.800	420.000
		817000 Friedhöfe			111.000			12.300	5.600	23.800	200	152.900
	85	851000 Betriebe der Abwasserbeseitigung			175.400		2.200	3.300	8.200	35.500	100	224.700
		852000 Betriebe der Müllbeseitigung			267.100			33.900	10.900	59.000	1.600	372.500
Summe Gruppe 8			46.400	1.543.800		15.200	137.700	72.100	329.200	9.200	2.153.600	
9	90	900100 GVA Mödling (Abgabeneinhebungsverband)		53.600					2.500	11.400		67.500
		Summe Gruppe 9			53.600				2.500	11.400		67.500
Summe gesamt			66.000	2.223.400	2.741.700	15.700	42.300	297.400	228.500	985.800	40.300	6.641.100

Nachweis über sonstigen Verwaltungs- und Betriebsaufwand

Voranschlag 2015
Nachweis über sonstigen Verwaltungs- und Betriebsaufwand

Gruppe	Abschnitt	Ansatz	Strom 600000 - 600999	Instandhaltung Straßen 611000 - 611999	Instandhaltung sonstige Grundstücke 613000 - 613999	Instandhaltung Gebäude 614000 - 614999	Instandhaltung Maschinen 616000 - 616999	Instandhaltung Fahrzeuge 617000 - 617999	Instandhaltung Einrichtung 618000 - 618999	Instandhaltung Sonderanlagen 619000 - 619999	Postdienste 630000 - 630999	Telekommunikations Dienste 631000 - 631999	Rechtskosten 640000 - 640999	Zinsen 650000 - 650999	
0	00	000000 Gewählte Gemeindeorgane													
	01	010000 Hauptverwaltung					15.000	1.000	500		28.000	17.000	80.000		
	02	024000 Wahlangelegenheiten													
		029000 Amtsgebäude	18.000		3.000	103.000				1.200					
	03	031000 Raumordnung und Raumplanung													
		032000 Vermessungswesen													
	06	062000 Ehrungen und Auszeichnungen													
	09	091000 Personalausbildung u. Fortbildung													
Summe Gruppe 0			18.000		3.000	103.000	15.000	1.000	1.700		28.000	17.000	80.000		
1	12	120000 Allgemeine Angelegenheiten						1.500							
	16	164000 Förderung der Brandbekämpfung und Brandverhütung										700			
	18	180000 Zivilschutz							500						
	Summe Gruppe 1							1.500	500			700			
2	21	211000 Volksschule	14.000			4.000	21.000		2.000			2.500			
		212000 Hauptschulen													
		213000 Sonderschulen													

Voranschlag 2015
Nachweis über sonstigen Verwaltungs- und Betriebsaufwand

Gruppe	Abschnitt	Ansatz	Versicherungen 670000 - 670999	Mieten 700000 - 700999	Leasing 701000 - 701999	Öffentliche Abgaben 710000 - 720999	Entgelte für sonstige Leistungen von Einzelpersonen 727000 - 727999	Entgelte für sonstige Leistungen von Firmen 728000 - 728999	Gesamtsumme
0	00	000000 Gewählte Gemeindeorgane	2.100						2.100
	01	010000 Hauptverwaltung	20.000	2.100				100.200	263.800
	02	024000 Wahlangelegenheiten						7.000	7.000
		029000 Amtsgebäude	13.000	5.600		12.100			155.900
	03	031000 Raumordnung und Raumplanung						25.000	25.000
		032000 Vermessungswesen						10.000	10.000
	06	062000 Ehrungen und Auszeichnungen						9.000	9.000
	09	091000 Personalausbildung u. Fortbildung						15.000	15.000
	Summe Gruppe 0			35.100	7.700		12.100		166.200
1	12	120000 Allgemeine Angelegenheiten						37.000	38.500
	16	164000 Förderung der Brandbekämpfung und Brandverhütung	16.000	114.500		5.300			136.500
	18	180000 Zivilschutz						2.400	2.900
	Summe Gruppe 1			16.000	114.500		5.300		39.400
2	21	211000 Volksschule	13.000	253.000		29.400		88.800	427.700
		212000 Hauptschulen				330.500			330.500
		213000 Sonderschulen				33.500			33.500

Voranschlag 2015
Nachweis über sonstigen Verwaltungs- und Betriebsaufwand

Gruppe	Abschnitt	Ansatz	Strom 600000 - 600999	Instandhaltung Straßen 611000 - 611999	Instandhaltung sonstige Grundstücke 613000 - 613999	Instandhaltung Gebäude 614000 - 614999	Instandhaltung Maschinen 616000 - 616999	Instandhaltung Fahrzeuge 617000 - 617999	Instandhaltung Einrichtung 618000 - 618999	Instandhaltung Sonderanlagen 619000 - 619999	Postdienste 630000 - 630999	Telekommunikations Dienste 631000 - 631999	Rechtskosten 640000 - 640999	Zinsen 650000 - 650999
2	21	214000 Polytechnische Schulen												
	24	240100 Kindergarten I - Schlosspark (ab 2012)	5.000			35.000				1.000			1.600	
		240101 Kindergarten I - Zweigstelle Badg. (ab 2012)	1.000			5.000				500			1.800	
		240200 Kindergarten II - Mühlgasse (ab 2012)	5.500			32.000				2.500			1.300	
		240900 Kleinkinder-Betreuungseinrichtung Krabbeltube (ab 2012)	700							1.000				
		249000 Sonstige Einrichtungen und Maßnahmen												
	25	250000 Schülerhorte	11.000			21.000					2.500		1.700	
		259000 Jugendförderungen												
	26	262000 Sportzentrum	22.000			12.000	15.000				1.000		1.900	
		269000 Sonstige Einrichtungen und Maßnahmen												
Summe Gruppe 2			59.200			109.000	36.000		7.000	3.500		10.800		
3	32	321000 Einrichtungen der Musikpflege	2.500						2.500			1.000		
	36	361000 Nicht Wissenschaftliche Archive												
		362000 Denkmalpflege								500				
		369000 Sonstige Einrichtungen und Maßnahmen												
38	381000 Kultursaal	26.500						1.000			2.000			

Gruppe	Abschnitt	Ansatz	Versicherungen 670000 - 670999	Mieten 700000 - 700999	Leasing 701000 - 701999	Öffentliche Abgaben 710000 - 720999	Entgelte für sonstige Leistungen von Einzelpersonen 727000 - 727999	Entgelte für sonstige Leistungen von Firmen 728000 - 728999	Gesamtsumme
2	21	214000 Polytechnische Schulen				42.800			42.800
	24	240100 Kindergarten I - Schlosspark (ab 2012)	2.800	245.200		5.700		75.500	371.800
		240101 Kindergarten I - Zweigstelle Badg. (ab 2012)	800	38.500		4.300		7.800	59.700
		240200 Kindergarten II - Mühlgasse (ab 2012)	4.100	63.600		14.500		77.500	201.000
		240900 Kleinkinder-Betreuungseinrichtung Krabbelstube (ab 2012)	1.000	15.200		400			18.300
		249000 Sonstige Einrichtungen und Maßnahmen						23.900	23.900
	25	250000 Schülerhorte	4.700	105.000		9.700		127.600	283.200
		259000 Jugendförderungen	2.600			1.300		1.000	4.900
	26	262000 Sportzentrum	4.100	90.300		17.100			163.400
		269000 Sonstige Einrichtungen und Maßnahmen	700						700
	Summe Gruppe 2			33.800	810.800		489.200	402.100	1.961.400
3	32	321000 Einrichtungen der Musikpflege	2.400	21.800		3.200		44.000	77.400
	36	361000 Nicht Wissenschaftliche Archive						8.000	8.000
		362000 Denkmalpflege							500
		369000 Sonstige Einrichtungen und Maßnahmen						25.100	25.100
38	381000 Kultursaal	14.000	79.800		8.500			131.800	

Voranschlag 2015
Nachweis über sonstigen Verwaltungs- und Betriebsaufwand

Gruppe	Abschnitt	Ansatz	Strom 600000 - 600999	Instandhaltung Straßen 611000 - 611999	Instandhaltung sonstige Grundstücke 613000 - 613999	Instandhaltung Gebäude 614000 - 614999	Instandhaltung Maschinen 616000 - 616999	Instandhaltung Fahrzeuge 617000 - 617999	Instandhaltung Einrichtung 618000 - 618999	Instandhaltung Sonderanlagen 619000 - 619999	Postdienste 630000 - 630999	Telekommunikations Dienste 631000 - 631999	Rechtskosten 640000 - 640999	Zinsen 650000 - 650999
3	Summe Gruppe 3		29.000						3.500	500		3.000		
4	42	423000 Essen auf Rädern						500						
		424000 Heimhilfe												
		429000 Tagesheimstätten - Allg. Wohlfahrt												
	43	439000 Sonstige Einrichtungen und Maßnahmen												
	Summe Gruppe 4							500						
5	51	512000 Sonstige Medizinische Beratung und Betreuung												
		513000 desinfektionsanstalten												
		516000 Schulgesundheitsdienst												
	52	529000 Sonstige Maßnahmen												
	53	530000 Rettungsdienste	2.200			5.000			400					
	Summe Gruppe 5	2.200			5.000			400						
6	61	612000 Gemeindestraßen		220.000										15.500
	63	639000 Sonstige Einrichtungen und Maßnahmen												
	64	640000 Einrichtung und Maßnahmen der Straßenverkehrsordnung	1.000								46.200			
		649000 Sonstige Einrichtungen und Maßnahmen									5.000			
	Summe Gruppe 6	1.000	220.000							51.200				15.500

Voranschlag 2015
Nachweis über sonstigen Verwaltungs- und Betriebsaufwand

Gruppe	Abschnitt	Ansatz	Versicherungen 670000 - 670999	Mieten 700000 - 700999	Leasing 701000 - 701999	Öffentliche Abgaben 710000 - 720999	Entgelte für sonstige Leistungen von Einzelpersonen 727000 - 727999	Entgelte für sonstige Leistungen von Firmen 728000 - 728999	Gesamtsumme
3	Summe Gruppe 3		16.400	101.600		11.700		77.100	242.800
4	42	423000 Essen auf Rädern	1.000	2.500				44.000	48.000
		424000 Heimhilfe					24.000		24.000
		429000 Tagesheimstätten - Allg. Wohlfahrt	200						200
	43	439000 Sonstige Einrichtungen und Maßnahmen						6.000	6.000
	Summe Gruppe 4		1.200	2.500			24.000	50.000	78.200
5	51	512000 Sonstige Medizinische Beratung und Betreuung					9.000		9.000
		513000 desinfektionsanstalten					500		500
		516000 Schulgesundheitsdienst					9.000		9.000
	52	529000 Sonstige Maßnahmen						12.500	12.500
	53	530000 Rettungsdienste	1.300	42.800		1.900			53.600
	Summe Gruppe 5		1.300	42.800		1.900	18.500	12.500	84.600
6	61	612000 Gemeindestraßen						40.000	275.500
	63	639000 Sonstige Einrichtungen und Maßnahmen						1.000	1.000
	64	640000 Einrichtung und Maßnahmen der Straßenverkehrsordnung						1.000	48.200
		649000 Sonstige Einrichtungen und Maßnahmen	100						5.100
	Summe Gruppe 6		100					42.000	329.800

Voranschlag 2015
Nachweis über sonstigen Verwaltungs- und Betriebsaufwand

Gruppe	Abschnitt	Ansatz	Strom 600000 - 600999	Instandhaltung Straßen 611000 - 611999	Instandhaltung sonstige Grundstücke 613000 - 613999	Instandhaltung Gebäude 614000 - 614999	Instandhaltung Maschinen 616000 - 616999	Instandhaltung Fahrzeuge 617000 - 617999	Instandhaltung Einrichtung 618000 - 618999	Instandhaltung Sonderanlagen 619000 - 619999	Postdienste 630000 - 630999	Telekommunikations Dienste 631000 - 631999	Rechtskosten 640000 - 640999	Zinsen 650000 - 650999	
7	71	710000 Land- und Forstwirtschaftlicher Wegebau		18.000											
	75	759000 Energietechnik - Maßnahmen zur Nutzung erneuerbarer Energie													
	77	771000 Maßnahmen zur Förderung des Fremdenverkehrs										2.300			
	Summe Gruppe 7				18.000								2.300		
8	81	814000 Bauhof	5.000			37.000	6.000	20.000	5.500			3.000			
		815000 Park- u. Gartenanlagen			33.000		3.000		3.000	20.000					
		816000 Öffentliche Beleuchtung und Öffentliche Uhren	80.000								80.000				
		817000 Friedhöfe	3.500		30.000	6.000	2.000					1.900		7.700	
	83	831000 Freibäder											200		
		839000 Sonstige Betr.Einrichtungen													
	84	840000 Grundbesitz	100			1.000									
	85	851000 Betriebe der Abwasserbeseitigung	80.000			7.000			500		65.000		8.700		183.100
		852000 Betriebe der Müllbeseitigung			5.000		5.000	20.000					100		1.200
		853000 Wohn- u. Geschäftsgebäude	500			970.000									
		853100 Schloss-Nebengebäude				5.000									
		853600 Alter Hort	1.000												

Voranschlag 2015
Nachweis über sonstigen Verwaltungs- und Betriebsaufwand

Gruppe	Abschnitt	Ansatz	Versicherungen 670000 - 670999	Mieten 700000 - 700999	Leasing 701000 - 701999	Öffentliche Abgaben 710000 - 720999	Entgelte für sonstige Leistungen von Einzelpersonen 727000 - 727999	Entgelte für sonstige Leistungen von Firmen 728000 - 728999	Gesamtsumme
7	71	710000 Land- und Forstwirtschaftlicher Wegebau							18.000
	75	759000 Energietechnik - Maßnahmen zur Nutzung erneuerbarer Energie		7.200				66.300	73.500
	77	771000 Maßnahmen zur Förderung des Fremdenverkehrs	600					62.000	64.900
	Summe Gruppe 7			600	7.200			128.300	156.400
8	81	814000 Bauhof	43.000	178.200		7.200		500	305.400
		815000 Park- u. Gartenanlagen	1.500	4.200		300		9.600	74.600
		816000 Öffentliche Beleuchtung und Öffentliche Uhren						100	160.100
		817000 Friedhöfe	4.100	2.500				103.400	161.100
	83	831000 Freibäder	300	2.600		900		2.500	6.500
		839000 Sonstige Betr.Einrichtungen	500						500
	84	840000 Grundbesitz	1.500	6.000	4.500	4.000			17.100
	85	851000 Betriebe der Abwasserbeseitigung	13.500	2.400		23.000		263.300	646.500
		852000 Betriebe der Müllbeseitigung	24.000	42.100		4.300		368.800	470.500
		853000 Wohn- u. Geschäftsgebäude		512.100		200		3.500	1.486.300
		853100 Schloss-Nebengebäude	200		23.000	200			28.400
		853600 Alter Hort	1.000	7.600		600			10.200

Voranschlag 2015
Nachweis über sonstigen Verwaltungs- und Betriebsaufwand

Gruppe	Abschnitt	Ansatz	Strom 600000 - 600999	Instandhaltung Straßen 611000 - 611999	Instandhaltung sonstige Grundstücke 613000 - 613999	Instandhaltung Gebäude 614000 - 614999	Instandhaltung Maschinen 616000 - 616999	Instandhaltung Fahrzeuge 617000 - 617999	Instandhaltung Einrichtung 618000 - 618999	Instandhaltung Sonderanlagen 619000 - 619999	Postdienste 630000 - 630999	Telekommunikations Dienste 631000 - 631999	Rechtskosten 640000 - 640999	Zinsen 650000 - 650999	
8	85	859999 Darlehensfinanzierung												5.700	
	87	870000 Photovoltaikanlagen												4.000	
	Summe Gruppe 8		170.100		68.000	1.026.000	16.000	40.500	8.500	165.000		13.900		201.700	
9	90	900000 Finanzwirtschaft					10.000								
		900100 GVA Mödling (Abgabeneinhebungsverband)													
	91	910000 Geldverkehr												2.000	
	96	960000 Zahlungsverpflichtungen													
		961000 Provisionen und Rückerstattungen													
Summe Gruppe 9							10.000							2.000	
Summe gesamt			279.500	238.000	71.000	1.243.000	77.000	43.500	21.600	220.200	28.000	47.700	80.000	219.200	

Voranschlag 2015
Nachweis über sonstigen Verwaltungs- und Betriebsaufwand

Gruppe	Abschnitt	Ansatz	Versicherungen 670000 - 670999	Mieten 700000 - 700999	Leasing 701000 - 701999	Öffentliche Abgaben 710000 - 720999	Entgelte für sonstige Leistungen von Einzelpersonen 727000 - 727999	Entgelte für sonstige Leistungen von Firmen 728000 - 728999	Gesamtsumme
8	85	859999 Darlehensfinanzierung							5.700
	87	870000 Photovoltaikanlagen							4.000
	Summe Gruppe 8		89.600	757.700	27.500	40.700		751.700	3.376.900
9	90	900000 Finanzwirtschaft						52.000	62.000
		900100 GVA Mödling (Abgabeneinhebungsverband)				30.000			30.000
	91	910000 Geldverkehr				100			2.100
	96	960000 Zahlungsverpflichtungen						1.000	1.000
		961000 Provisionen und Rückerstattungen	48.900						
Summe Gruppe 9		48.900			30.100		53.000	144.000	
Summe gesamt			243.000	1.844.800	27.500	591.000	42.500	1.722.300	7.039.800

Nachweis über Ge- und Verbrauchsgüter

Voranschlag 2015
Nachweis über Ge- und Verbrauchsgüter

Gruppe	Abschnitt	Ansatz	Geringwertige Wirtschaftsgüter 400000 - 400999	Treibstoffe 452000 - 452999	Reinigungsmittel 454000 - 454999	Büromaterial 456000 - 456999	Druckwerke Zeitschriften 457000 - 457999	Sonstige Verbrauchsgüter 459000 - 459999	Gesamtsumme
0	00	000000 Gewählte Gemeindeorgane	200						200
	01	010000 Hauptverwaltung	4.700	1.200		16.500	1.600	1.500	25.500
		015000 Pressest.,Amtsbl.u.Öffentlichk. Arbeit					65.000		65.000
	02	029000 Amtsgebäude	2.500		3.500			1.000	7.000
	Summe Gruppe 0			7.400	1.200	3.500	16.500	66.600	2.500
1	16	164000 Förderung der Brandbekämpfung und Brandverhütung	200		500				700
	Summe Gruppe 1			200	500				700
2	21	211000 Volksschule	4.000		8.000	4.000		29.000	45.000
	24	240100 Kindergarten I - Schlosspark (ab 2012)	3.500		6.000	300		19.000	28.800
		240101 Kindergarten I - Zweigstelle Badg. (ab 2012)	1.000		3.000	100		3.900	8.000
		240200 Kindergarten II - Mühlgasse (ab 2012)	4.700		5.000	300		22.800	32.800
	25	250000 Schülerhorte	4.500		10.000	500		19.000	34.000
		259000 Jugendförderungen						300	300
	26	262000 Sportzentrum	2.600	2.000	2.000			3.000	9.600
Summe Gruppe 2			20.300	2.000	34.000	5.200		97.000	158.500
3	32	321000 Einrichtungen der Musikpflege	700		1.000	600	2.000	5.000	9.300
	36	361000 Nicht Wissenschaftliche Archive					600		600

Voranschlag 2015
Nachweis über Ge- und Verbrauchsgüter

Gruppe	Abschnitt	Ansatz	Geringwertige Wirtschaftsgüter 400000 - 400999	Treibstoffe 452000 - 452999	Reinigungsmittel 454000 - 454999	Büromaterial 456000 - 456999	Druckwerke Zeitschriften 457000 - 457999	Sonstige Verbrauchsgüter 459000 - 459999	Gesamtsumme
3	38	381000 Kultursaal	800		1.500			600	2.900
	Summe Gruppe 3		1.500		2.500	600	2.600	5.600	12.800
4	42	423000 Essen auf Rädern	200						200
	Summe Gruppe 4		200						200
5	53	530000 Rettungsdienste	500					200	700
	Summe Gruppe 5		500					200	700
7	77	771000 Maßnahmen zur Förderung des Fremdenverkehrs	1.500					5.000	6.500
	Summe Gruppe 7		1.500					5.000	6.500
8	81	814000 Bauhof	16.000	35.000	6.000	1.000		28.000	86.000
		815000 Park- u. Gartenanlagen	3.500	2.000			1.500	7.000	
		817000 Friedhöfe	6.300	1.500	7.000		3.000	17.800	
	83	831000 Freibäder	500				200	700	
	85	851000 Betriebe der Abwasserbeseitigung	2.300	2.000	1.100	500		68.000	73.900
		852000 Betriebe der Müllbeseitigung	4.700	25.000				2.000	31.700
	Summe Gruppe 8		33.300	65.500	14.100	1.500		102.700	217.100
9	90	900000 Finanzwirtschaft	1.000						1.000
	Summe Gruppe 9		1.000						1.000
Summe gesamt			65.900	68.700	54.600	23.800	69.200	213.000	495.200

Dienstpostenplan 2015

SOLL			Gruppe																		Summe
Anmerkung	Dienstzweig	Funktions-dienstposten	3	4	5	6	7	8	9	10	12	klk	L2a1	L2a2	ms1	ms2	ms3	ms4	VI	VII	
	2				24,00	1,00															
	4			1,00																	
	6					1,00	1,00														
	10			2,00																	
stellv. Bauhofleiter	11					1,00															
	11		20,50	2,00	2,00																
	12		11,00	9,00							-										
Leitender Bediensteter	45	JA									1,00										
	45								1,00												
Leiter des Baudienstes	46	JA								1,00											
	46							1,00													
Leiterin der Buchhaltung	54	JA									1,00										
	54				1,00																
	56					2,00	1,00														
	62				0,50																
	69				1,00	3,00	2,00													1,00	
Leiter allg. Verwaltung	71	JA						1,00													
	71					3,00															
Leiter des Bürgerservices	72	JA						1,00													
Leiter des Bauhofes	72								1,00												
	82				1,00																
	85			1,00		2,00	1,00														
	86			5,00																	
Hortleiterin	107											1,00									
	107											12,00									
Leiter der Musikschule	108												1,00								
	108													1,00	5,00	4,00	2,00	1,00			
Summe			31,50	20,00	29,50	13,00	5,00	3,00	3,00	1,00	1,00	13,00	1,00	1,00	5,00	4,00	2,00	1,00	1,00	-	135,00

Seite 129

IST			Gruppe																		Summe
Anmerkung	Dienstzweig	Funktions-dienstposten	3	4	5	6	7	8	9	10	12	klk	L2a1	L2a2	ms1	ms2	ms3	ms4	VI	VII	
	2				24,00	1,00															
	4			1,00																	
	6					1,00	1,00														
	10			2,00																	
stellv. Bauhofleiter	11					1,00															
	11		18,00	2,00	2,00																
	12		9,50	8,75							-										
Leitender Bediensteter	45	JA									1,00										
	45								0,50												
Leiter des Baudienstes	46	JA								1,00											
Leiterin der Buchhaltung	54	JA									1,00										
	54				0,75																
	56					2,00	1,00														
	62				0,50																
	69				1,00	2,62	2,00													1,00	
Leiter allg. Verwaltung	71	JA						1,00													
	71					3,00															
Leiter des Bürgerservices	72	JA						1,00													
Leiter des Bauhofes	72	JA							1,00												
	82				1,00																
	85			1,00		2,00	1,00														
	86			4,63																	
Hortleiterin	107											1,00									
	107											12,00									
Leiter der Musikschule	108												1,00								
	108													1,00	5,00	4,00	2,00	1,00			
Summe			27,50	19,38	29,25	12,62	5,00	2,00	2,50	1,00	1,00	13,00	1,00	1,00	5,00	4,00	2,00	1,00	1,00	-	128,25

Organigramm ab Jänner 2015

Stand per 25. Nov. 2014 (Josef Bauer)

Bürgermeister
Vizebürgermeister

Amtsleiter
Josef Bauer

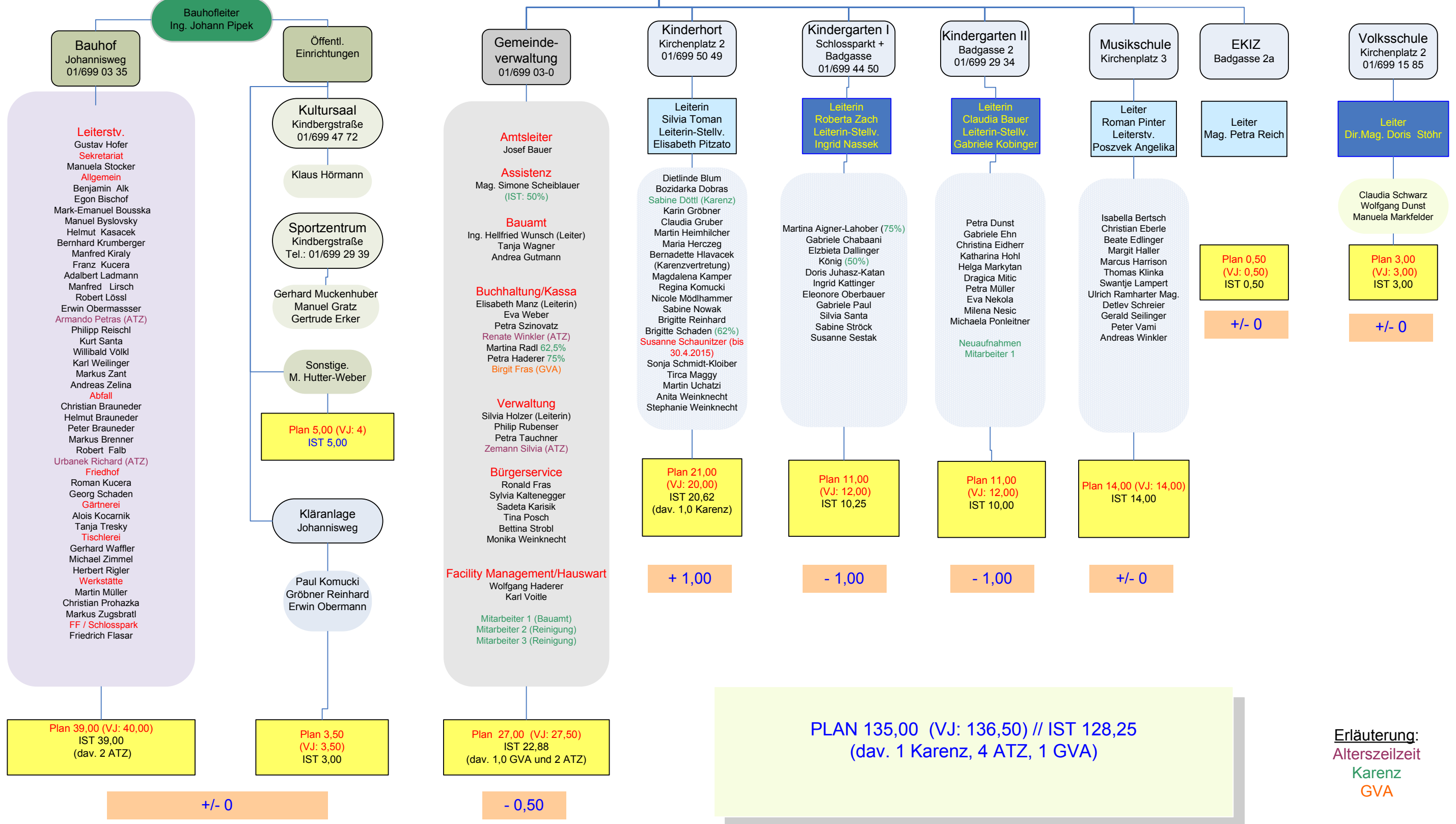

PLAN 135,00 (VJ: 136,50) // IST 128,25
(dav. 1 Karenz, 4 ATZ, 1 GVA)

Erläuterung:
Alterszeitzeit
Karenz
GVA

Darlehensnachweis nach Kategorie

Voranschlag 2015
Nachweis der Darlehensschulden und des Schuldendienstes (gemäß § 9 Abs. 2 Z. 4b VRV)

Kontonummer Darlehensnr./Pos	Darlehensgeber/Sitz des Gläubigers Aktenzahl Beschlussdatum	Verwendungszweck Genehmigungsdatum/Genehmigungsvermerk	Zinssatz Laufzeit Währung	HH-Stelle Tilgung HH-Stelle Zinsen	HH-Stelle Zugang HH-Stelle Ersatz
Schuldenart 1 lt. VRV Schulden, deren Schuldendienst mehr als zur Hälfte aus allgemeinen Deckungsmitteln getragen sind, soweit sie nicht ZZ. 2 bis 4 zuzuordnen sind					
3853 8/1	Raika/AT AT88 3225 0000 1140 0181	Friedhof - Erweiterung 2010	3,250% 01.01.2011 - 31.12.2021 EUR	1/817000-346000 1/817000-650000	6/817100+346000
3854 101/1	Hypo NÖ/AT 00615055883	Volksschule - NÖ Schul-u.KG-Fonds, Übernahme von Volksschulgemeinde, per 1.1.2012	0,000% 01.01.1991 - 31.12.2015 EUR	1/211000-346000	
3854 102/1	Hypo NÖ/AT 00615057061	Volksschule - NÖ Schul-u.KG-Fonds, Übernahme von Volksschulgemeinde, per 1.1.2012	0,000% 01.01.1991 - 31.12.2015 EUR	1/211000-346000	
3854 103/1	Hypo NÖ/AT 00615059145	Volksschule NÖ Schul-u.KG-Fonds, Übernahme von Volksschulgemeinde, per 1.1.2012	0,000% 01.01.1992 - 31.12.2016 EUR	1/211000-346000	
3854 104/1	Hypo NÖ/AT 00615063223	Volksschule NÖ Schul-u.KG-Fonds, Übernahme von Volksschulgemeinde, per 1.1.2012	0,000% 01.01.1993 - 31.12.2017 EUR	1/211000-346000	
3854 105/1	Hypo NÖ/AT 00615061298	Volksschule NÖ Schul-u.KG-Fonds, Übernahme von Volksschulgemeinde, per 1.1.2012	0,000% 01.01.1993 - 31.12.2017 EUR	1/211000-346000	
3854 106/1	Hypo NÖ/AT 00615064386	Volksschule NÖ Schul-u.KG-Fonds, Übernahme von Volksschulgemeinde, per 1.1.2012	0,000% 01.01.1994 - 31.12.2018 EUR	1/211000-346000	
3854 107/1	Hypo NÖ/AT 00615066400	Volksschule NÖ Schul-u.KG-Fonds, Übernahme von Volksschulgemeinde, per 1.1.2012	0,000% 01.01.1995 - 31.12.2019 EUR	1/211000-346000	
3854 108/1	Hypo NÖ/AT 00615072664	Volksschule NÖ Schul-u.KG-Fonds, Übernahme von Volksschulgemeinde, per 1.1.2012	0,000% 01.01.1997 - 31.12.2021 EUR	1/211000-346000	
20315 26/1	DIVERSE/AT	Friedhof - 2015	0,000% 01.01.2015 - 31.12.2024 EUR		6/817100+346000
20315 37/1	DIVERSE/AT	Fresken - 2015	0,000% 01.01.2015 - 31.12.2019 EUR	1/029000-346000 1/029000-650000	6/029200+346000

Voranschlag 2015
Nachweis der Darlehensschulden und des Schuldendienstes (gemäß § 9 Abs. 2 Z. 4b VRV)

Kontonummer Darlehensnr./Pos	Ursprüngliche Darlehenshöhe Gesamt	Darlehensrest Jahresanfang Gesamt	Zugang	Tilgung	Zinsen	Gesamt Schuldendienst	Ersätze	Nettoaufwand	Darlehensrest Jahresende Gesamt
3853 8/1	100.000,00	62.900,00		9.700,00	2.000,00	11.700,00		11.700,00	53.200,00
3854 101/1	74.126,29	2.900,00		2.900,00		2.900,00		2.900,00	0,00
3854 102/1	57.411,54	2.300,00		2.300,00		2.300,00		2.300,00	0,00
3854 103/1	57.411,54	4.600,00		2.300,00		2.300,00		2.300,00	2.300,00
3854 104/1	57.411,54	6.900,00		2.300,00		2.300,00		2.300,00	4.600,00
3854 105/1	57.411,54	6.900,00		2.300,00		2.300,00		2.300,00	4.600,00
3854 106/1	66.422,97	10.500,00		2.700,00		2.700,00		2.700,00	7.800,00
3854 107/1	66.422,97	13.200,00		2.700,00		2.700,00		2.700,00	10.500,00
3854 108/1	26.598,26	7.300,00		1.100,00		1.100,00		1.100,00	6.200,00
20315 26/1	60.000,00		60.000,00			0,00		0,00	60.000,00
20315 37/1	15.000,00		15.000,00			0,00		0,00	15.000,00

Voranschlag 2015
Nachweis der Darlehensschulden und des Schuldendienstes (gemäß § 9 Abs. 2 Z. 4b VRV)

Kontonummer Darlehensnr./Pos	Darlehensgeber/Sitz des Gläubigers Aktenzahl Beschlussdatum	Verwendungszweck Genehmigungsdatum/Genehmigungsvermerk	Zinssatz Laufzeit Währung	HH-Stelle Tilgung HH-Stelle Zinsen	HH-Stelle Zugang HH-Stelle Ersatz
Schuldenart 1 lt. VRV Schulden, deren Schuldendienst mehr als zur Hälfte aus allgemeinen Deckungsmitteln getragen sind, soweit sie nicht ZZ. 2 bis 4 zuzuordnen sind					
20315 40/1	DIVERSE/AT	Bauhof Sanierung Dach	0,000% 01.01.2015 - 31.12.2024 EUR		6/820000+346000
20315 41/1	DIVERSE/AT	Straßenbau 2015	0,000% 01.01.2015 - 31.12.2099 EUR		6/612000+346000
20315 42/1	DIVERSE/AT	Brücken Petersbach 2015	0,000% 01.01.2015 - 31.12.2099 EUR		6/639000+346000
20315 43/1	DIVERSE/AT	Krottenbach 2015	0,000% 01.01.2015 - 31.12.2099 EUR		6/639100+346000
20315 48/1	DIVERSE/AT	Gemeindeamt Einrichtungen 2015	0,000% 01.01.2015 - 31.12.2024 EUR		6/029400+346000
20315 49/1	DIVERSE/AT	Feuerwehr 5-Jahres-Konzept	0,000% 01.01.2015 - 31.12.2024 EUR		6/164000+346000
20315 50/1	DIVERSE/AT	Straßenbau - Sanierung Ortsstraße	0,000% 01.01.2015 - 31.12.2024 EUR		6/612200+346000
20315 51/1	DIVERSE/AT	Aufschließung Bauplätze	0,000% 01.01.2015 - 31.12.2024 EUR		6/612300+346000
20315 54/1	DIVERSE/AT	Umstellung auf LED	0,000% 01.01.2015 - 31.12.2024 EUR		6/816000+346000
20315 55/1	DIVERSE/AT	Schlossnebengebäude - Zubau Stadl	0,000% 01.01.2015 - 31.12.2024 EUR		6/853210+346000
20315 57/1	DIVERSE/AT	Park- u. Gartenanlagen	0,000% 01.01.2015 - 31.12.2024 EUR		6/815000+346000

Voranschlag 2015
Nachweis der Darlehensschulden und des Schuldendienstes (gemäß § 9 Abs. 2 Z. 4b VRV)

Kontonummer Darlehensnr./Pos	Ursprüngliche Darlehenshöhe Gesamt	Darlehensrest Jahresanfang Gesamt	Zugang	Tilgung	Zinsen	Gesamt Schuldendienst	Ersätze	Nettoaufwand	Darlehensrest Jahresende Gesamt
20315 40/1	55.000,00		55.000,00			0,00		0,00	55.000,00
20315 41/1	567.000,00		567.000,00			0,00		0,00	567.000,00
20315 42/1	80.000,00		80.000,00			0,00		0,00	80.000,00
20315 43/1	15.000,00		15.000,00			0,00		0,00	15.000,00
20315 48/1	96.500,00		96.500,00			0,00		0,00	96.500,00
20315 49/1	30.000,00		30.000,00			0,00		0,00	30.000,00
20315 50/1	100.000,00		100.000,00			0,00		0,00	100.000,00
20315 51/1	420.000,00		420.000,00			0,00		0,00	420.000,00
20315 54/1	72.000,00		72.000,00			0,00		0,00	72.000,00
20315 55/1	150.000,00		150.000,00			0,00		0,00	150.000,00
20315 57/1	40.000,00		40.000,00			0,00		0,00	40.000,00

Voranschlag 2015
Nachweis der Darlehensschulden und des Schuldendienstes (gemäß § 9 Abs. 2 Z. 4b VRV)

Kontonummer Darlehensnr./Pos	Darlehensgeber/Sitz des Gläubigers Aktenzahl Beschlussdatum	Verwendungszweck Genehmigungsdatum/Genehmigungsvermerk	Zinssatz Laufzeit Währung	HH-Stelle Tilgung HH-Stelle Zinsen	HH-Stelle Zugang HH-Stelle Ersatz
---------------------------------	---	---	---------------------------------	---------------------------------------	--------------------------------------

Schuldenart 1 lt. VRV Schulden, deren Schuldendienst mehr als zur Hälfte aus allgemeinen Deckungsmitteln getragen sind, soweit sie nicht ZZ. 2 bis 4 zuzuordnen sind

20855	BAWAG PSK/AT	Friedhof - Gestaltung und Ausbau	0,882%	1/817000-346000	
5/1	AT11 6000 0005 4002 7374 06.10.2009		01.01.2009 - 31.12.2034 EUR	1/817000-650000	
20855	BAWAG PSK/AT	Straßenbau - 2013	0,972%	1/612000-346000	6/612000+346000
7/1	AT93 6000 0005 4005 5386 08.10.2013		01.12.2013 - 31.12.2033 EUR	1/612000-650000	
21211	Hypo Tirol Bank AG/AT	SCS-Brückeninstandhaltung	1,032%	1/612000-346000	6/612100+346000
1/1	AT38 5700 0003 1899 4020 09.06.2009		01.01.2009 - 31.12.2034 EUR	1/612000-650000	

Summe Schuldenart 1 lt. VRV

Voranschlag 2015
Nachweis der Darlehensschulden und des Schuldendienstes (gemäß § 9 Abs. 2 Z. 4b VRV)

Kontonummer Darlehensnr./Pos	Ursprüngliche Darlehenshöhe Gesamt	Darlehensrest Jahresanfang Gesamt	Zugang	Tilgung	Zinsen	Gesamt Schuldendienst	Ersätze	Nettoaufwand	Darlehensrest Jahresende Gesamt
20855 5/1	185.000,00	148.600,00		6.900,00	1.400,00	8.300,00		8.300,00	141.700,00
20855 7/1	400.000,00	380.000,00		20.000,00	4.000,00	24.000,00		24.000,00	360.000,00
21211 1/1	1.250.000,00	1.040.200,00		46.000,00	11.500,00	57.500,00		57.500,00	994.200,00
Summe Schuldenart 1 lt. VRV	4.098.716,65	1.686.300,00	1.700.500,00	101.200,00	18.900,00	120.100,00	0,00	120.100,00	3.285.600,00

Kontonummer Darlehensnr./Pos	Darlehensgeber/Sitz des Gläubigers Aktenzahl Beschlussdatum	Verwendungszweck Genehmigungsdatum/Genehmigungsvermerk	Zinssatz Laufzeit Währung	HH-Stelle Tilgung HH-Stelle Zinsen	HH-Stelle Zugang HH-Stelle Ersatz
Schuldenart 2 lt. VRV Schulden für Einrichtungen der Gebietskörperschaft, bei denen jährlich ordentliche Einnahmen in der Höhe von mindestens 50 % der ordentlichen Ausgaben erzielt werden					
3851 38/1	UniCredit Bank Austria AG/AT AT41 1200 0004 1030 5361	KANALBAU BA 03	3,000% 01.01.1990 - 31.12.2019 EUR	1/851000-346000 1/851000-650000	
3851 40/1	UniCredit Bank Austria AG/AT AT87 1200 0530 0016 4615 03.11.2003	Abwasserbeseitigung BA 06, Erweiterung Kläranlage	0,472% 01.01.2003 - 31.12.2018 EUR	1/851000-346000 1/851000-650000	6/851100+346000
3851 41/1	UniCredit Bank Austria AG/AT AT07 1200 0530 0028 7499	Erweiterung Kläranlage BA 06	0,470% 01.01.2004 - 31.12.2029 EUR	1/851000-346000 1/851000-650000	6/851100+346000
3851 42/1	UniCredit Bank Austria AG/AT AT08 1200 0530 0028 7481	Sanierung div. Kanalstränge	0,470% 01.01.2005 - 31.12.2019 EUR	1/851000-346000 1/851000-650000	6/851200+346000
3851 43/1	UniCredit Bank Austria AG/AT AT94 1200 0532 8989 2431 20.06.2005	ABA BA 06 Erweiterung Kläranlage	0,000% 01.01.2005 - 31.12.2031 EUR	1/851000-346000 1/851000-650000	6/851100+346000
3851 55/1	UniCredit Bank Austria AG/AT AT58 1200 0532 1590 8657 08.11.2005	Altstoffsammelzentrum	0,000% 01.01.2005 - 31.12.2031 EUR	1/852000-346000 1/852000-650000	6/852000+346000
3852 12/1	UniCredit Bank Austria AG/AT AT75 1200 0380 2045 0466	KANALBAU BA 04	2,250% 01.01.1998 - 31.12.2017 EUR	1/851000-346000 1/851000-650000	
3853 5/1	Raika/AT 21.430.038 26.03.2001	KANALERWEITERUNG SCS BA 05	4,400% 01.01.2001 - 31.12.2021 EUR	1/851000-346000 1/851000-650000	6/851000+346000 2/851000+861000
3853 7/1	Raika/AT AT13 3225 0000 1140 0173	Errichtung Müllsammelplätze, 1. Teil - 2010	3,250% 01.01.2011 - 31.12.2021 EUR	1/852000-346000 1/852000-650000	6/852000+346000
3853 9/1	Raika/AT AT87 3225 0000 1140 0199	ABA BA 13 - 1. Teil, Kanalauswechslung Ortsstr., Wienerstr., Klauseng., Mühlf., Weinbg.	3,250% 01.01.2011 - 31.12.2021 EUR	1/851000-346000 1/851000-650000	6/851900+346000
3853 10/1	Raika/AT AT65 3225 0000 1140 0207	ABA BA 10 - 3. Teil, RW Voesendorf Ost	3,250% 01.01.2011 - 31.12.2021 EUR	1/851000-346000 1/851000-650000	6/851400+346000

Voranschlag 2015
Nachweis der Darlehensschulden und des Schuldendienstes (gemäß § 9 Abs. 2 Z. 4b VRV)

Kontonummer Darlehensnr./Pos	Ursprüngliche Darlehenshöhe Gesamt	Darlehensrest Jahresanfang Gesamt	Zugang	Tilgung	Zinsen	Gesamt Schuldendienst	Ersätze	Nettoaufwand	Darlehensrest Jahresende Gesamt
3851 38/1	3.379.286,79	903.300,00		170.100,00	25.800,00	195.900,00		195.900,00	733.200,00
3851 40/1	756.300,00	225.800,00		56.100,00	800,00	56.900,00		56.900,00	169.700,00
3851 41/1	1.800.000,00	1.254.700,00		76.200,00	4.800,00	81.000,00		81.000,00	1.178.500,00
3851 42/1	545.000,00	360.000,00		23.400,00	1.400,00	24.800,00		24.800,00	336.600,00
3851 43/1	1.000.000,00	700.200,00		42.600,00	1.100,00	43.700,00		43.700,00	657.600,00
3851 55/1	320.000,00	224.200,00		13.600,00	400,00	14.000,00		14.000,00	210.600,00
3852 12/1	1.635.138,77	342.000,00		112.700,00	3.400,00	116.100,00		116.100,00	229.300,00
3853 5/1	2.325.530,69	1.433.300,00		93.800,00	60.000,00	153.800,00		153.800,00	1.339.500,00
3853 7/1	40.000,00	25.100,00		3.900,00	800,00	4.700,00		4.700,00	21.200,00
3853 9/1	131.200,00	112.500,00		11.800,00	3.600,00	15.400,00		15.400,00	100.700,00
3853 10/1	300.000,00	204.100,00		28.700,00	6.500,00	35.200,00		35.200,00	175.400,00

Kontonummer Darlehensnr./Pos	Darlehensgeber/Sitz des Gläubigers Aktenzahl Beschlussdatum	Verwendungszweck Genehmigungsdatum/Genehmigungsvermerk	Zinssatz Laufzeit Währung	HH-Stelle Tilgung HH-Stelle Zinsen	HH-Stelle Zugang HH-Stelle Ersatz
Schuldenart 2 lt. VRV Schulden für Einrichtungen der Gebietskörperschaft, bei denen jährlich ordentliche Einnahmen in der Höhe von mindestens 50 % der ordentlichen Ausgaben erzielt werden					
3853 11/1	Raika/AT AT43 3225 0000 1140 0215	ABA BA 14 - 1. Teil, Änderung der SW-Druckleitung SCS, auf Freispiegelkanal +Schönbr. Allee	3,250% 01.01.2011 - 31.12.2021 EUR	1/851000-346000 1/851000-650000	6/851990+346000
3853 13/1	Raika/AT AT32 3225 0000 1140 2062	ABA BA 13 - 2. Teil, Kanalauswechslung - Ortsstr., Wienerstr., Klauseng., Mühlf., Weinbg.	0,000% 01.01.2011 - 31.12.2036 EUR	1/851000-346000 1/851000-650000	6/851900+346000
3853 14/1	Raika/AT AT54 3225 0000 1140 2054	Friedhof - Erweiterung	4,000% 01.01.2012 - 31.12.2022 EUR	1/817000-346000 1/817000-650000	6/817100+346000
3853 15/1	Raika/AT AT19 3225 0000 1140 1908	Friedhof 2012	4,000% 01.01.2012 - 31.12.2022 EUR	1/817000-346000 1/817000-650000	6/817100+346000
3853 16/1	Raika/AT 30.09.2014	Photovoltaikanlagen, Darlehen, über Bürgerbeteiligungsmodell	2,600% 01.01.2015 - 28.02.2021 EUR	1/870000-346000 1/870000-650000	6/870000+346000
3854 10/1	Hypo NÖ/AT 0466-045608	KANALBAU BA 04	1,730% 01.01.1996 - 31.12.2021 EUR	1/851000-346000 1/851000-650000	2/851000+861000
3854 11/1	Hypo NÖ/AT 0466-050105	KANALBAU BA 04	1,730% 01.01.1996 - 31.12.2019 EUR	1/851000-346000 1/851000-650000	
3858 1/1	NÖ Wasserwirtschaftsfonds/AT 602511669	ABA BA 08, vorm. WWF-50364008/2, ÖKK Nr. A 500530	1,000% 01.01.2006 - 31.12.2030 EUR	5/859999-650000	6/859999+341000
3858 2/2	NÖ Wasserwirtschaftsfonds/AT 602513793	ABA BA 09, vorm. WWF-50364009/3	1,000% 01.01.2007 - 31.12.2034 Eur	5/859999-650000	6/859999+341000
3858 3/1	NÖ Wasserwirtschaftsfonds/AT 602520900	ABA BA 10, vorm. WWF 50364010/2	1,000% 01.01.2010 - 31.12.2035 Eur	5/859999-650000	6/859999+341000
3858 5/1	NÖ Wasserwirtschaftsfonds/AT ABA BA 14	ABA BA 14	1,000% 01.01.2013 - 31.12.2038 EUR		6/851990+344000

Voranschlag 2015
Nachweis der Darlehenschulden und des Schuldendienstes (gemäß § 9 Abs. 2 Z. 4b VRV)

Kontonummer Darlehensnr./Pos	Ursprüngliche Darlehenshöhe Gesamt	Darlehensrest Jahresanfang Gesamt	Zugang	Tilgung	Zinsen	Gesamt Schuldendienst	Ersätze	Nettoaufwand	Darlehensrest Jahresende Gesamt
3853 11/1	574.200,00	406.200,00		57.100,00	12.900,00	70.000,00		70.000,00	349.100,00
3853 13/1	368.800,00	321.000,00		32.600,00	12.500,00	45.100,00		45.100,00	288.400,00
3853 14/1	85.800,00	68.600,00		7.800,00	2.700,00	10.500,00		10.500,00	60.800,00
3853 15/1	50.000,00	40.100,00		4.500,00	1.600,00	6.100,00		6.100,00	35.600,00
3853 16/1	50.000,00		50.000,00			0,00		0,00	50.000,00
3854 10/1	2.674.360,30	965.200,00		133.100,00	11.000,00	144.100,00	97.000,00	47.100,00	832.100,00
3854 11/1	501.442,56	141.100,00		27.600,00	1.600,00	29.200,00		29.200,00	113.500,00
3858 1/1	19.315,00	19.800,00	200,00		200,00	200,00		200,00	20.000,00
3858 2/2	32.930,00	35.800,00	400,00		400,00	400,00		400,00	36.200,00
3858 3/1	74.425,00	77.400,00	1.000,00		1.000,00	1.000,00		1.000,00	78.400,00
3858 5/1	24.600,00		15.900,00			0,00		0,00	15.900,00

Kontonummer Darlehensnr./Pos	Darlehensgeber/Sitz des Gläubigers Aktenzahl Beschlussdatum	Verwendungszweck Genehmigungsdatum/Genehmigungsvermerk	Zinssatz Laufzeit Währung	HH-Stelle Tilgung HH-Stelle Zinsen	HH-Stelle Zugang HH-Stelle Ersatz
Schuldenart 2 lt. VRV Schulden für Einrichtungen der Gebietskörperschaft, bei denen jährlich ordentliche Einnahmen in der Höhe von mindestens 50 % der ordentlichen Ausgaben erzielt werden					
3858 46/1	NÖ Wasserwirtschaftsfonds/AT 602508358	ABA BA 06 WWF-14-50364006/8 alt	1,000% 01.01.2004 - 31.12.2029 EUR	5/859999-650000	6/859999+341000
3858 47/1	NÖ Wasserwirtschaftsfonds/AT 602506835	ABA BA 05 50364005 alt	1,000% 01.01.2003 - 31.12.2027 EUR	5/859999-650000	6/859999+341000
3860 47/1	Hypothekenbank NÖ/AT 466128600	Kläranlage Erweiterung BA 06	1,424% 01.01.2005 - 31.12.2030 EUR	1/851000-346000 1/851000-650000	6/851100+346000
20315 30/1	DIVERSE/AT	Kläranlage - Kanal diverses, 2015	0,000% 01.01.2015 - 31.12.2025 EUR	1/851000-346000 1/851000-650000	6/851800+346000
20315 46/1	DIVERSE/AT	Photovoltaikanlage	0,000% 01.01.2015 - 31.01.2025 EUR	1/870000-346000 1/870000-650000	6/870000+346000
20315 47/1	DIVERSE/AT	ABA BA 16 Kanalauswechslung	0,000% 01.07.2015 - 31.12.2040 EUR		6/851910+346000
20315 53/1	DIVERSE/AT	Elektrotankstelle	0,000% 01.01.2015 - 31.12.2019 EUR		6/751000+346000
20855 1/1	BAWAG PSK/AT AT45 6000 0000 0110 8342	ABA BA 09	0,000% 01.01.2006 - 31.12.2032 EUR	1/851000-346000 1/851000-650000	6/851300+346000
20855 2/1	BAWAG PSK/AT AT86 6000 0000 0110 8380	ABA BA 10	0,000% 01.01.2006 - 31.12.2032 EUR	1/851000-346000 1/851000-650000	6/851400+346000
20855 3/1	BAWAG PSK/AT AT41 6000 0000 0110 8414	ABA BA 11	0,000% 01.01.2006 - 31.12.2032 EUR	1/851000-346000 1/851000-650000	6/851500+346000
20855 6/1	BAWAG PSK/AT AT44 6000 0005 4003 4540 27.04.2010	ABA BA 10, RW Vösendorf Ost, Aufstockung = 2. Teil	0,882% 01.01.2010 - 31.12.2030 EUR	1/851000-346000 1/851000-650000	6/851400+346000

Voranschlag 2015
Nachweis der Darlehensschulden und des Schuldendienstes (gemäß § 9 Abs. 2 Z. 4b VRV)

Kontonummer Darlehensnr./Pos	Ursprüngliche Darlehenshöhe Gesamt	Darlehensrest Jahresanfang Gesamt	Zugang	Tilgung	Zinsen	Gesamt Schuldendienst	Ersätze	Nettoaufwand	Darlehensrest Jahresende Gesamt
3858 46/1	232.720,00	289.200,00	3.000,00		3.000,00	3.000,00		3.000,00	292.200,00
3858 47/1	99.737,00	108.500,00	1.100,00		1.100,00	1.100,00		1.100,00	109.600,00
3860 47/1	371.300,00	260.300,00		14.900,00	3.100,00	18.000,00		18.000,00	245.400,00
20315 30/1	300.000,00		300.000,00			0,00		0,00	300.000,00
20315 46/1	350.000,00		350.000,00			0,00		0,00	350.000,00
20315 47/1	1.150.000,00		1.150.000,00			0,00		0,00	1.150.000,00
20315 53/1	6.000,00		6.000,00			0,00		0,00	6.000,00
20855 1/1	320.000,00	237.100,00		12.800,00	2.100,00	14.900,00		14.900,00	224.300,00
20855 2/1	40.000,00	29.600,00		1.600,00	300,00	1.900,00		1.900,00	28.000,00
20855 3/1	210.000,00	155.400,00		8.400,00	1.400,00	9.800,00		9.800,00	147.000,00
20855 6/1	700.000,00	556.100,00		33.400,00	5.300,00	38.700,00		38.700,00	522.700,00

Voranschlag 2015
Nachweis der Darlehensschulden und des Schuldendienstes (gemäß § 9 Abs. 2 Z. 4b VRV)

Kontonummer Darlehensnr./Pos	Darlehensgeber/Sitz des Gläubigers Aktenzahl Beschlussdatum	Verwendungszweck Genehmigungsdatum/Genehmigungsvermerk	Zinssatz Laufzeit Währung	HH-Stelle Tilgung HH-Stelle Zinsen	HH-Stelle Zugang HH-Stelle Ersatz
Schuldenart 2 lt. VRV Schulden für Einrichtungen der Gebietskörperschaft, bei denen jährlich ordentliche Einnahmen in der Höhe von mindestens 50 % der ordentlichen Ausgaben erzielt werden					
20855	BAWAG PSK/AT	ABA BA 13 - 3. Teil	0,972%	1/851000-346000	6/851900+346000
8/1	AT71 6000 0005 4005 5394 08.10.2013		01.12.2013 - 31.12.2033 EUR	1/851000-650000	
20855	BAWAG PSK/AT	ABA BA 15	0,941%	1/851000-346000	
9/1	AT34 6000 0005 4006 0037 03.06.2014		01.01.2014 - 31.12.2040 EUR	1/851000-650000	
21211	Hypo Tirol Bank AG/AT	ABA BA 10, RW Vösendorf Ost, 1. Teil	1,032%	1/851000-346000	6/851400+346000
3/1	AT37 5700 0003 1899 4038 09.06.2009		01.01.2009 - 31.12.2034 EUR	1/851000-650000	
21211	Hypo Tirol Bank AG/AT	Kanalkataster BA 100	1,032%	1/851000-346000	6/851700+346000
5/1	AT15 5700 0003 1899 4046 09.06.2009		01.01.2009 - 31.12.2034 EUR	1/851000-650000	
21792	Raiffeisen-Leasing Fuhrparkmanagement GmbH/AT	E-Bikes 11 Stück, 1/759-700	0,000%	1/759000-700000	
1/1	30.09.2014		01.12.2014 - 01.12.2017 EUR		

Summe Schuldenart 2 lt. VRV

Voranschlag 2015
Nachweis der Darlehensschulden und des Schuldendienstes (gemäß § 9 Abs. 2 Z. 4b VRV)

Kontonummer Darlehensnr./Pos	Ursprüngliche Darlehenshöhe Gesamt	Darlehensrest Jahresanfang Gesamt	Zugang	Tilgung	Zinsen	Gesamt Schuldendienst	Ersätze	Nettoaufwand	Darlehensrest Jahresende Gesamt
20855 8/1	477.000,00	453.100,00		23.900,00	4.800,00	28.700,00		28.700,00	429.200,00
20855 9/1	1.181.700,00	1.181.700,00		41.600,00	12.200,00	53.800,00		53.800,00	1.140.100,00
21211 3/1	700.000,00	582.600,00		25.800,00	6.500,00	32.300,00		32.300,00	556.800,00
21211 5/1	217.100,00	182.500,00		8.000,00	2.000,00	10.000,00		10.000,00	174.500,00
21792 1/1	16.900,00	20.800,00		7.200,00		7.200,00		7.200,00	13.600,00
Summe Schuldenart 2 lt. VRV	23.060.786,11	11.917.300,00	1.877.600,00	1.073.200,00	194.300,00	1.267.500,00	97.000,00	1.170.500,00	12.721.700,00

Darlehensnachweis nach Bedeckung

Voranschlag 2015
Aufgliederung des Schuldenstandes nach der Bedeckung (gemäß § 9 Abs. 2 Z. 4a VRV)

		Voraussichtlicher Schuldenstand am Schluss des dem Voranschlagsjahr vorangegangenen Finanzjahres		
		Gesamthaushalt	- Abschnitte 85-89	= Differenz
1	Schulden, deren Schuldendienst mehr als zur Hälfte aus allgemeinen Deckungsmitteln getragen wird	1.686.300,00	0,00	1.686.300,00
2	Schulden für Einrichtungen der Gebietskörperschaft, bei denen jährlich ordentliche Einnahmen in der Höhe von mindestens 50 % der ordentlichen Ausgaben erzielt werden	11.917.300,00	11.787.800,00	129.500,00
Zwischensumme		13.603.600,00	11.787.800,00	1.815.800,00
3	Schulden, die für andere Gebietskörperschaften aufgenommen worden sind und deren Schuldendienst mindestens zur Hälfte erstattet wird	0,00	0,00	0,00
4	Schulden, die für sonstige Rechtsträger (physische und juristische Personen) aufgenommen worden sind und deren Schuldendienst mindestens zur Hälfte erstattet wird	0,00	0,00	0,00
Gesamtsumme		13.603.600,00	11.787.800,00	1.815.800,00

Voranschlag 2015
Aufgliederung des Schuldenstandes nach der Bedeckung (gemäß § 9 Abs. 2 Z. 4a VRV)

	Ursprüngliche Darlehenshöhe	Darlehensrest Jahresanfang	Zugang	Tilgung	Zinsen	Gesamt Schuldendienst	Ersätze	Nettoaufwand	Darlehensrest Jahresende
1	4.098.716,65	1.686.300,00	1.700.500,00	101.200,00	18.900,00	120.100,00	0,00	120.100,00	3.285.600,00
2	23.060.786,11	11.917.300,00	1.877.600,00	1.073.200,00	194.300,00	1.267.500,00	97.000,00	1.170.500,00	12.721.700,00
Zwischensumme	27.159.502,76	13.603.600,00	3.578.100,00	1.174.400,00	213.200,00	1.387.600,00	97.000,00	1.290.600,00	16.007.300,00
3	0,00	0,00	0,00	0,00	0,00	0,00	0,00	0,00	0,00
4	0,00	0,00	0,00	0,00	0,00	0,00	0,00	0,00	0,00
Gesamtsumme	27.159.502,76	13.603.600,00	3.578.100,00	1.174.400,00	213.200,00	1.387.600,00	97.000,00	1.290.600,00	16.007.300,00

Darlehensnachweis nach Gläubiger

Voranschlag 2015
Aufgliederung des Schuldenstandes nach Gläubigern (gemäß § 9 Abs. 2 Z. 4b VRV)

		Voraussichtlicher Schuldenstand am Schluss des dem Voranschlagsjahr vorangegangenen Finanzjahres		
		Gesamthaushalt	- Abschnitte 85-89	= Differenz
1a	Finanzschulden aus Auslandsanleihen und Darlehen bei ausländischen Kreditinstituten und sonstigen Unternehmungen für den eigenen Haushalt	0,00	0,00	0,00
1b	Finanzschulden aus Auslandsanleihen und Darlehen bei ausländischen Kreditinstituten und sonstigen Unternehmungen aus weitergegebenen Anleihen und Darlehen	0,00	0,00	0,00
Zwischensumme		0,00	0,00	0,00
2a	Finanzschulden aus Inlandsanleihen und Darlehen bei inländischen Kreditinstituten und sonstigen Unternehmungen für den eigenen Haushalt	13.072.900,00	11.257.100,00	1.815.800,00
2b	Finanzschulden aus Inlandsanleihen und Darlehen bei inländischen Kreditinstituten und sonstigen Unternehmungen aus weitergegebenen Anleihen und Darlehen	0,00	0,00	0,00
Zwischensumme		13.072.900,00	11.257.100,00	1.815.800,00
3a	Finanzschulden aus Darlehen von Bund, Bundesfonds und Bundeskammern	0,00	0,00	0,00
3b	Finanzschulden aus Darlehen von Ländern, Landesfonds und Landeskammern	530.700,00	530.700,00	0,00
3c	Finanzschulden aus Darlehen von Gemeinden, Gemeindeverbänden und -fonds	0,00	0,00	0,00
3d	Finanzschulden aus Darlehen von Sozialversicherungsträgern	0,00	0,00	0,00
Zwischensumme		530.700,00	530.700,00	0,00
4a	Finanzschulden aus Darlehen von sonstigen Trägern des öffentlichen Rechts für den eigenen Haushalt	0,00	0,00	0,00
4b	Finanzschulden aus Darlehen von sonstigen Trägern des öffentlichen Rechts aus weitergegebenen Darlehen	0,00	0,00	0,00
Zwischensumme		0,00	0,00	0,00
Gesamtsumme		13.603.600,00	11.787.800,00	1.815.800,00

Voranschlag 2015
Aufgliederung des Schuldenstandes nach Gläubigern (gemäß § 9 Abs. 2 Z. 4b VRV)

	Ursprüngliche Darlehenshöhe	Darlehensrest Jahresanfang	Zugang	Tilgung	Zinsen	Gesamt Schuldendienst	Ersätze	Nettoaufwand	Darlehensrest Jahresende
1a	0,00	0,00	0,00	0,00	0,00	0,00	0,00	0,00	0,00
1b	0,00	0,00	0,00	0,00	0,00	0,00	0,00	0,00	0,00
Zwischensumme	0,00	0,00	0,00	0,00	0,00	0,00	0,00	0,00	0,00
2a	26.675.775,76	13.072.900,00	3.556.500,00	1.174.400,00	207.500,00	1.381.900,00	97.000,00	1.284.900,00	15.455.000,00
2b	0,00	0,00	0,00	0,00	0,00	0,00	0,00	0,00	0,00
Zwischensumme	26.675.775,76	13.072.900,00	3.556.500,00	1.174.400,00	207.500,00	1.381.900,00	97.000,00	1.284.900,00	15.455.000,00
3a	0,00	0,00	0,00	0,00	0,00	0,00	0,00	0,00	0,00
3b	483.727,00	530.700,00	21.600,00	0,00	5.700,00	5.700,00	0,00	5.700,00	552.300,00
3c	0,00	0,00	0,00	0,00	0,00	0,00	0,00	0,00	0,00
3d	0,00	0,00	0,00	0,00	0,00	0,00	0,00	0,00	0,00
Zwischensumme	483.727,00	530.700,00	21.600,00	0,00	5.700,00	5.700,00	0,00	5.700,00	552.300,00
4a	0,00	0,00	0,00	0,00	0,00	0,00	0,00	0,00	0,00
4b	0,00	0,00	0,00	0,00	0,00	0,00	0,00	0,00	0,00
Zwischensumme	0,00	0,00	0,00	0,00	0,00	0,00	0,00	0,00	0,00
Gesamtsumme	27.159.502,76	13.603.600,00	3.578.100,00	1.174.400,00	213.200,00	1.387.600,00	97.000,00	1.290.600,00	16.007.300,00

Nachweis über Haftungen

Voranschlag 2015 Nachweis über Haftungen

Kontonummer Darlehensnr./Pos	HaftungsnehmerIn/Land Aktenzahl Beschlussdatum	Verwendungszweck Genehmigungsdatum/Genehmigungsvermerk	Haftungsart Laufzeit Währung	Ansatz	Beteiligung in %
3860 45/1	Hypothesenbank NÖ/AT Bürgschaftsvertrag 26.08.2003	Bürgschaft für Hauptschulgemeinde, Brunn am Gebirge, Sanierung Schulgebäude	Bürge 01.01.2003 - 31.12.2018 EUR	212000	0,00%
20315 24/1	DIVERSE/AT 27.10.2009	Haftungen f. Darlehen der, Vösendorfer Kommunal GmbH	Bürge 01.01.2010 - 31.12.2099 EUR	000000	100,00%
20383 1/1	B W S Gemeinnützige allgemeine Bau-,/AT Darlehen HYPO NÖ 0480-023803 06.06.2001	Leasingvertrag HORT 20.08.2001/NÖ Landesregierung	Bürge 31.05.2001 - 01.10.2022 EUR	250000	0,00%

Summe

**Voranschlag 2015
Nachweis über Haftungen**

Kontonummer Darlehensnr./Pos	Ursprüngliche Haftungshöhe Gesamt	Haftungsstand Jahresanfang Gesamt	Zugang	Abgang	Haftungsstand Jahresende Gesamt	Risiko- klasse	Haftungswert	Eintritts- wahr- scheinlichkeit	Risikovorsorge Betrag Art
3860 45/1	45.000,00	45.000,00			45.000,00	Risikoklasse III			0,00
20315 24/1	0,00	10.106.100,00	3.848.500,00	635.900,00	13.318.700,00	Risikoklasse II			0,00
20383 1/1	1.816.800,00	698.000,00		137.300,00	560.700,00	Risikoklasse II			0,00
Summe	1.861.800,00	10.849.100,00	3.848.500,00	773.200,00	13.924.400,00		0,00		0,00

Nachweis über Leasing

**Voranschlag 2015
Nachweis über Leasing**

Kontonummer Darlehensnr./Pos	Darlehensgeber/Sitz des Gläubigers Aktenzahl Beschlussdatum	Verwendungszweck Genehmigungsdatum/-vermerk	HH-Stelle Tilgung Laufzeit Währung	Jahres- verbindlichkeiten Gesamt	Leasingrest Jahresanfang Gesamt	Zugang Gesamt	Rate Gesamt	Leasingrest Jahresende Gesamt
3860 44/1	Hypothenbank NÖ/AT B W S Gem.allg.Bau-u.Siedl.genoss. 06.06.2001	Hortneubau Leasing	1/250000-700000 01.01.2002 - 31.12.2022 EUR	0,00	921.000,00	0,00	105.000,00	816.000,00
20315 38/1	DIVERSE/AT	FF-Vösendorf MTF VW BMT TDI 1/164-700001	1/164000-700001 01.07.2015 - 30.06.2020 EUR	0,00	44.500,00	0,00	4.500,00	40.000,00
20315 39/1	DIVERSE/AT	Rasentraktor Kubota Sportzentrum 1/262-700001	1/262000-700001 01.07.2015 - EUR	0,00	22.000,00	0,00	2.200,00	19.800,00
20315 44/1	DIVERSE/AT	Skoda Roomster 1/010-700 Dienstfahrzeug Hr. Haderer	1/010000-700000 01.07.2015 - 30.06.2020 EUR	0,00	20.700,00	0,00	2.100,00	18.600,00
20315 45/1	DIVERSE/AT	Mercedes Benz 319 CDI KA 1/530-700 Rettungswagen	1/530000-700000 01.07.2015 - EUR	0,00	152.000,00	0,00	15.600,00	136.400,00
21093 6/1	Erste Bank und Sparkassen Leasing Gmt 411000047 27.04.2010	Spindelmäher Toro Reelmaster kein Kennzeichen 1/262-700001	1/262000-700001 01.01.2010 - 31.12.2015 Eur	0,00	4.400,00	0,00	4.400,00	0,00
21093 7/1	Erste Bank und Sparkassen Leasing Gmt 511000012	Schließanlage Rathaus EVVA 1/029- 700	1/029000-700000 01.01.2010 - 31.12.2015 EUR	0,00	5.600,00	0,00	5.600,00	0,00
21093 8/1	Erste Bank und Sparkassen Leasing Gmt 211000502	VW DOKA Pritsche für Sperrmüllentsorgung (Abholung) 1/852-700 - MD-330GL	1/852000-700000 01.01.2011 - 29.02.2016 EUR	0,00	5.800,00	0,00	4.600,00	1.200,00
21093 9/1	Erste Bank und Sparkassen Leasing Gmt 211000503	VW DOKA Pritsche für Sperrmüllentsorgung (Abholung) 1/852-700 - MD-331GL	1/852000-700000 01.01.2011 - 31.12.2016 EUR	0,00	5.800,00	0,00	4.600,00	1.200,00
21093 11/1	Erste Bank und Sparkassen Leasing Gmt 412000136 28.03.2012	Müllwagen 1/852-700 MD-270HW	1/852000-700000 01.10.2013 - 01.09.2024 EUR	0,00	189.000,00	0,00	21.000,00	168.000,00
21093 12/1	Erste Bank und Sparkassen Leasing Gmt 411000223 18.06.2013	Winterdiensttraktor Kubota BX 2350 Bauhof 1/814-700	1/814000-700000 01.01.2013 - 31.12.2018 EUR	0,00	18.000,00	0,00	5.500,00	12.500,00

**Voranschlag 2015
Nachweis über Leasing**

Kontonummer Darlehensnr./Pos	Darlehensgeber/Sitz des Gläubigers Aktenzahl Beschlussdatum	Verwendungszweck Genehmigungsdatum/-vermerk	HH-Stelle Tilgung Laufzeit Währung	Jahres- verbindlichkeiten Gesamt	Leasingrest Jahresanfang Gesamt	Zugang Gesamt	Rate Gesamt	Leasingrest Jahresende Gesamt
21093 13/1	Erste Bank und Sparkassen Leasing 412000163 18.06.2013	GmtKubota Rasentraktor 1/815-700	1/815000-700000 01.10.2013 - 31.12.2017 EUR	0,00	11.900,00	0,00	4.200,00	7.700,00
21093 14/1	Erste Bank und Sparkassen Leasing 211001241 18.06.2013	GmtLKW+Haken+großer Kran Bauhof 1/814-700 MD-214HX	1/814000-700000 01.01.2013 - 31.12.2019 EUR	0,00	258.000,00	0,00	51.600,00	206.400,00
21093 15/1	Erste Bank und Sparkassen Leasing 412000156 18.06.2013	GmtViatrac VT 450 Vario AEBI Schmidt - Bauhof MD-894HT 1/814-700	1/814000-700000 01.10.2013 - 30.11.2019 EUR	0,00	132.000,00	0,00	26.400,00	105.600,00
21093 16/1	Erste Bank und Sparkassen Leasing 412000162 08.10.2013	GmtViatrac VT 450 Vario AEBI Schmidt - Bauhof MD-991HU 1/814-700	1/814000-700000 01.01.2014 - 31.12.2019 EUR	0,00	132.000,00	0,00	24.600,00	107.400,00
21093 17/1	Erste Bank und Sparkassen Leasing 212000918 08.10.2013	GmtKehrrmaschine Bauhof MD-429IC 1/814-700	1/814000-700000 02.05.2014 - 31.05.2024 EUR	0,00	249.000,00	0,00	27.600,00	221.400,00
21093 18/1	Erste Bank und Sparkassen Leasing 412000164 10.12.2013	GmtStratos - Zusatzausstattung f. Winterdienst 1/814-700, kein Kennzeichen	1/814000-700000 01.01.2014 - 31.12.2018 EUR	0,00	25.200,00	0,00	6.300,00	18.900,00
21093 19/1	Erste Bank und Sparkassen Leasing 412000187 03.06.2014	GmtKubota B2530 Allradtraktor (Rasenmähen+Winterd.) MD-504 HY 1/814-700	1/814000-700000 01.08.2014 - 31.07.2019 EUR	0,00	44.800,00	0,00	9.600,00	35.200,00
21093 20/1	Erste Bank und Sparkassen Leasing 212000989 03.06.2014	GmtVW Caddy Maxi Kastenwagen Essen auf Rädern 70 % + Vereine 30 % - MD- 418IH 1/423-700 + 1/060-726	1/423000-700000 01.10.2014 - 30.09.2019 EUR	0,00 0,00	12.200,00 17.400,00	0,00 0,00	2.500,00 3.600,00	9.700,00 13.800,00
21093 20/2	Erste Bank und Sparkassen Leasing 212000989 03.06.2014	GmtVW Caddy Maxi Kastenwagen Essen auf Rädern 70 % + Vereine 30 % - MD- 418IH 1/423-700 + 1/060-726	1/060000-726000 01.10.2014 - 30.09.2019 EUR	0,00 0,00	5.200,00 17.400,00	0,00 0,00	1.100,00 3.600,00	4.100,00 13.800,00
21683 1/1	Flottenmanagement GmbH/AT 122059 19.03.2013	Fiat Ducato DK-Pritsche MD-851HP 1/814-700	1/814000-700000 01.07.2013 - 30.06.2019 EUR	0,00	14.400,00	0,00	3.200,00	11.200,00
21683 2/1	Flottenmanagement GmbH/AT 122060 19.03.2013	IVECO Daily Pritsche MD-855HP 1/814-700	1/814000-700000 01.07.2013 - 30.06.2019 EUR	0,00	24.500,00	0,00	5.400,00	19.100,00

**Voranschlag 2015
Nachweis über Leasing**

Kontonummer Darlehensnr./Pos	Darlehensgeber/Sitz des Gläubigers Aktenzahl Beschlussdatum	Verwendungszweck Genehmigungsdatum/-vermerk	HH-Stelle Tilgung Laufzeit Währung	Jahres- verbindlichkeiten Gesamt	Leasingrest Jahresanfang Gesamt	Zugang Gesamt	Rate Gesamt	Leasingrest Jahresende Gesamt
21683 3/1	Flottenmanagement GmbH/AT 122057 19.03.2013	Fiat Scudo Kastenwagen MD-849HP 1/851-700	1/851000-700000 01.07.2013 - 30.06.2019 EUR	0,00	10.800,00	0,00	2.400,00	8.400,00
21683 4/1	Flottenmanagement GmbH/AT 122058 19.03.2013	Fiat Scudo Kombi 8-Sitzer MD-853HP 1/060-726 + 1/063-729	1/060000-726000 01.07.2013 - 30.06.2019 EUR	0,00 0,00	9.000,00 18.000,00	0,00 0,00	2.000,00 4.000,00	7.000,00 14.000,00
21683 4/2	Flottenmanagement GmbH/AT 122058 19.03.2013	Fiat Scudo Kombi 8-Sitzer MD-853HP 1/060-726 + 1/063-729	1/063000-729000 01.07.2013 - 30.06.2019 EUR	0,00 0,00	9.000,00 18.000,00	0,00 0,00	2.000,00 4.000,00	7.000,00 14.000,00
21683 5/1	Flottenmanagement GmbH/AT 122061 19.03.2013	Gaupil Pritsche E-Fahrzeug MD-220HP 1/852-700	1/852000-700000 01.08.2013 - 31.07.2019 EUR	0,00	23.900,00	0,00	5.200,00	18.700,00
Summe				0,00	2.350.700,00	0,00	349.200,00	2.001.500,00

Nachweis über Verwaltungsschulden

Voranschlag 2015
Nachweis über Verwaltungsschulden

Kontonummer	Darlehensgeber/Sitz des Gläubigers	Verwendungszweck	Zinssatz	Ansatz
Darlehensnr./Pos	Aktenzahl	Genehmigungsdatum/Genehmigungsvermerk	Laufzeit	
	Beschlussdatum		Währung	

Voranschlag 2015
Nachweis über Verwaltungsschulden

Kontonummer Darlehensnr./Pos	Ursprüngliche Darlehenshöhe <i>Gesamt</i>	Jahres- verbindlichkeit <i>Gesamt</i>	Darlehensrest Jahresanfang <i>Gesamt</i>	Zugang	Tilgung	Zinsen	Gesamt Schuldendienst	Darlehensrest Jahresende <i>Gesamt</i>
---	---	---	--	---------------	----------------	---------------	--	--

Nachweis über Rücklagen

Voranschlag 2015
Nachweis über Zuführungen an und Entnahmen aus Rücklagen (gemäß § 9 Abs.2 Z. 3 VRV)

Nr.	Bezeichnung	Bemerkung	Stand zu Beginn des Finanzjahres	Zugang	Abgang	Stand am Ende des Finanzjahres
------------	--------------------	------------------	---	---------------	---------------	---

Nachweis über den Stand an Wertpapieren und Beteiligungen

Voranschlag 2015
Nachweis über den Stand an Wertpapieren und Beteiligungen (gemäß § 9 Abs.2 Z. 7 VRV)

Nr.	Bezeichnung	Bemerkung	Stand zu Beginn des Finanzjahres	Zugang	Abgang	Stand am Ende des Finanzjahres
6/0080000/00001	Beteiligungen		40.000,00			40.000,00
6/0080000/00002	Beteiligungen		368.800,00			368.800,00
Gesamtsummen			408.800,00	0,00	0,00	408.800,00

Nachweis über gegebene Darlehen

Voranschlag 2015
Nachweis über gegebene Darlehen

Nr.	Bezeichnung	Bemerkung	Stand zu Beginn des Finanzjahres	Zugang	Abgang	Stand am Ende des Finanzjahres
------------	--------------------	------------------	---	---------------	---------------	---

Zuschuss von/an Gebietskörperschaften

Voranschlag 2015

Nachweis über die Transfers von/an Träger(n) des öffentl. Rechts (§ 9 Abs. 2 Z. 2 VRV)

Haushaltskonto	Bezeichnung Ansatz	Bezeichnung Post	Einnahmen	Ausgaben
Bund				
2/010000+860000	Hauptverwaltung	Bundesbeihilfen (AMS, BEINSTG)	24.200,00	
2/021000+817000	Statistisches Amt	Ersatz für Statistische Erhebungen	100,00	
2/262000+860000	Sportzentrum	Beihilfe AMS	6.000,00	
2/925000+859200	Ertragsant.an Gem.Bundesabgaben	Abg.Ertrag.-Getränkesteuer	1.762.700,00	
2/925000+859300	Ertragsant.an Gem.Bundesabgaben	Abg.Ertrag.-Werbeabgabe	58.300,00	
2/925000+859400	Ertragsant.an Gem.Bundesabgaben	Abg.Ertrag. Bev.Schlüssel	4.458.000,00	
	Summe Bund		6.309.300,00	0,00
Land				
1/419000-751000	Sonstige Einrichtungen und Maßnahmen	Sozialhilfe-Wohnsitzgemeindebeitrag		56.000,00
1/439000-751000	Sonstige Einrichtungen und Maßnahmen	Jugendwohlfahrtsumlage		206.000,00
1/439000-768100	Sonstige Einrichtungen und Maßnahmen	Ersätze Tagesmütter, Kinderbetreuung		25.000,00
1/562000-752000	Sprengelbeiträge	Nökas Zweckaufwand		2.159.200,00
2/024000+817000	Wahlangelegenheiten	Kostenbeiträge für Wahlen	4.000,00	
2/250000+817100	Schülerhorte	Kostensersatz Land NÖ	50.000,00	
2/321000+861100	Einrichtungen der Musikpflege	Landeszuschüsse	130.000,00	
2/423000+871100	Essen auf Rädern	Landeszuschüsse	6.500,00	
	Summe Land		190.500,00	2.446.200,00
Gemeindeverband				
1/022000-752000	Standesamt	Beitr.an Standesamtsverband		51.800,00
1/080000-752000	Pensionen	Beitrag an Gemeindepensionsverband		342.000,00
1/211000-720000	Volksschule	Schulumlagen		8.600,00
1/212000-720000	Hauptschulen	Schulerhaltungsbeiträge		330.500,00
1/213000-720000	Sonderschulen	Schulerhaltungsbeiträge		33.500,00
1/214000-720000	Polytechnische Schulen	Schulerhaltungsbeiträge		42.800,00
1/510000-751000	Medizinische Bereichsversorgung	Kosten gemeindeärztlicher Dienst (Pensionsverband Gemeindeärzte NÖ)		22.000,00
	Summe Gemeindeverband		0,00	831.200,00

Voranschlag 2015
Nachweis über die Transfers von/an Träger(n) des öffentl. Rechts (§ 9 Abs. 2 Z. 2 VRV)

Haushaltskonto	Bezeichnung Ansatz	Bezeichnung Post	Einnahmen	Ausgaben
Gemeinden				
2/321000+863000	Einrichtungen der Musikpflege	Gemeindebeiträge	27.000,00	
	Summe Gemeinden		27.000,00	0,00
	Gesamtsumme		6.526.800,00	3.277.400,00

Vergütungen an Verwaltungszweige

Voranschlag 2015
Nachweis über die veranschlagten Vergütungen (§ 9 Abs. 2 Z. 5 VRV)

Haushaltskonto	Bezeichnung Ansatz	Bezeichnung Post	Einnahmen	Ausgaben
-----------------------	---------------------------	-------------------------	------------------	-----------------

Inhalt	Seite
Deckblatt	1
Gesamtübersicht nach Gruppen	3
Gesamtübersicht nach Vorhaben	7
Voranschlagsquerschnitt	11
Haushaltskonten OH	17
Haushaltskonten AOH	95
Nachweis über Personalaufwand	109
Nachweis über sonstigen Verwaltungs- und Betriebsaufwand	113
Nachweis über Ge- und Verbrauchsgüter	125
Dienstpostenplan	129
Darlehensnachweis nach Kategorie	131
Darlehensnachweis nach Bedeckung	147
Darlehensnachweis nach Gläubiger	151
Nachweis über Haftungen	155
Nachweis über Leasing	159
Nachweis über Verwaltungsschulden	163
Nachweis über Rücklagen	167
Nachweis über den Stand an Wertpapieren und Beteiligungen	169
Nachweis über gegebene Darlehen	171
Zuschuss von/an Gebietskörperschaften	173
Vergütungen an Verwaltungszweige	177